



Foto n. 1 – Comune di Vivaro (PN), Foglio 19, particella 93 – Esterni – Veduta generale dell'immobile pignorato, posto al primo piano, in Via Vittorio Emanuele III n. 2/A, nell'ambito del complesso immobiliare, comprendente anche altre unità.



Foto n. 2 – Comune di Vivaro (PN), Foglio 19, particella n°93 – Veduta esterna dell'immobile pignorato, sub 16, con porta di accesso al civico 2/A (posto a lato sx della serranda).



Foto n. 3 - Comune di Vivaro (PN), Foglio 19, particella n°93 sub 16 - Esterni - Accesso esterno al portico, posto a piano terra dell'unità, su cui grava servitù di passaggio con diritto di transito e non di sosta.



Foto n. 4 – Comune di Vivaro (PN), Foglio 19, particella n°93 sub 16 – Particolare delle scale d'accesso viste dal piano terra dell'unità.



Foto n. 5 – Comune di Vivaro (PN), Foglio 19, particella n°93 sub 16 – Scale di accesso viste dal primo piano.

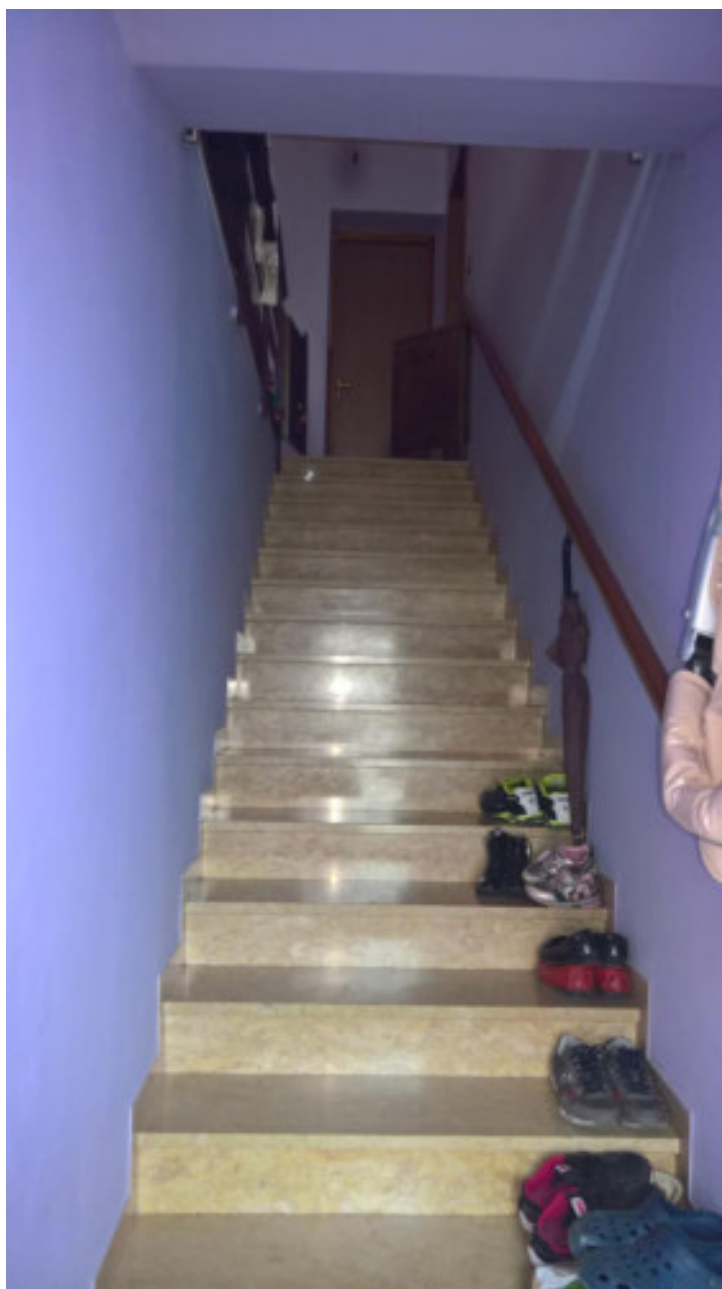

Foto n. 6 - Comune di Vivaro (PN), Foglio 19, particella n°93 sub 16 - Particolare del cancelletto di sicurezza scale posto al primo piano.



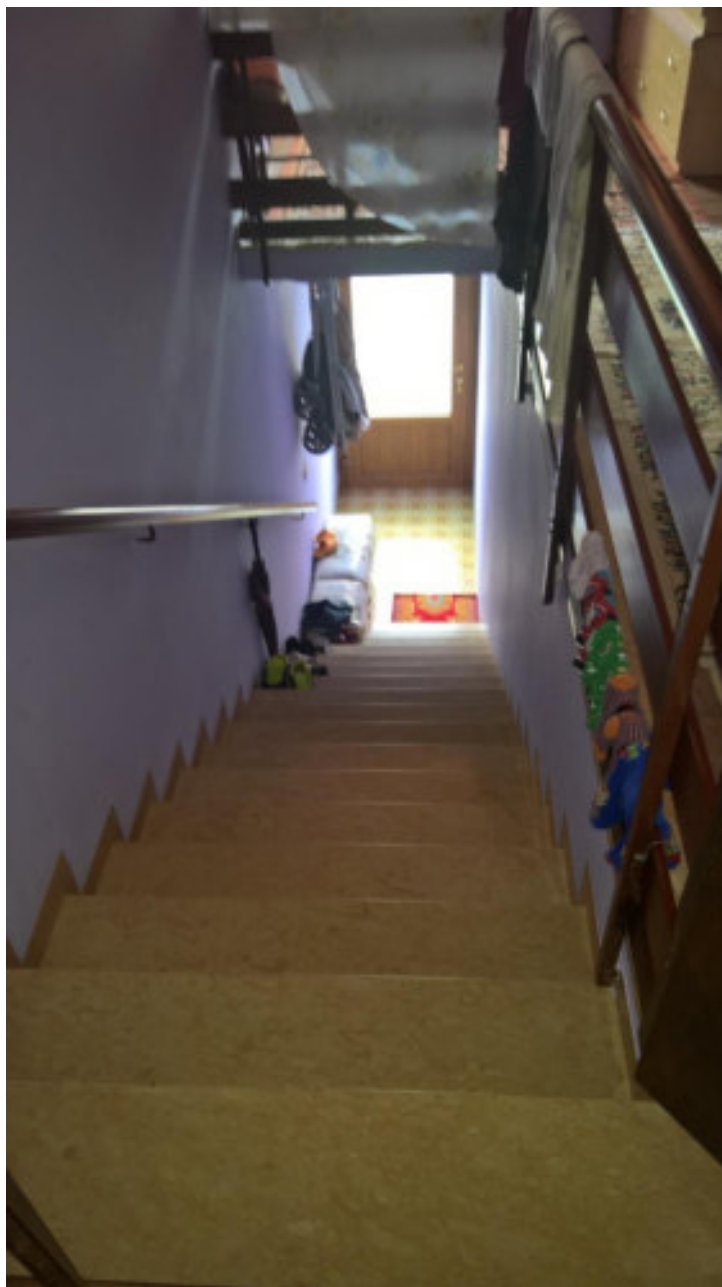

Foto n. 7 – Comune di Vivaro (PN), Foglio 19, particella n°93 sub 16 – Veduta generale del corridoio posto al primo piano dell'unità.



Foto n. 8 – Comune di Vivaro (PN), Foglio 19, particella n°93 sub 16 – Ingresso alla prima camera a cui si accede in prossimità delle scale nel primo piano dell'abitazione.



Foto n. 9 - Comune di Vivaro (PN), Foglio 19, particella n°93 sub 16 - Veduta interna della camera di cui alla foto precedente.





Foto n. 10 - Comune di Vivaro (PN), Foglio 19, particella n°93 sub 16 - Veduta della seconda camera, con affaccio su Via Vittorio Emanuele.

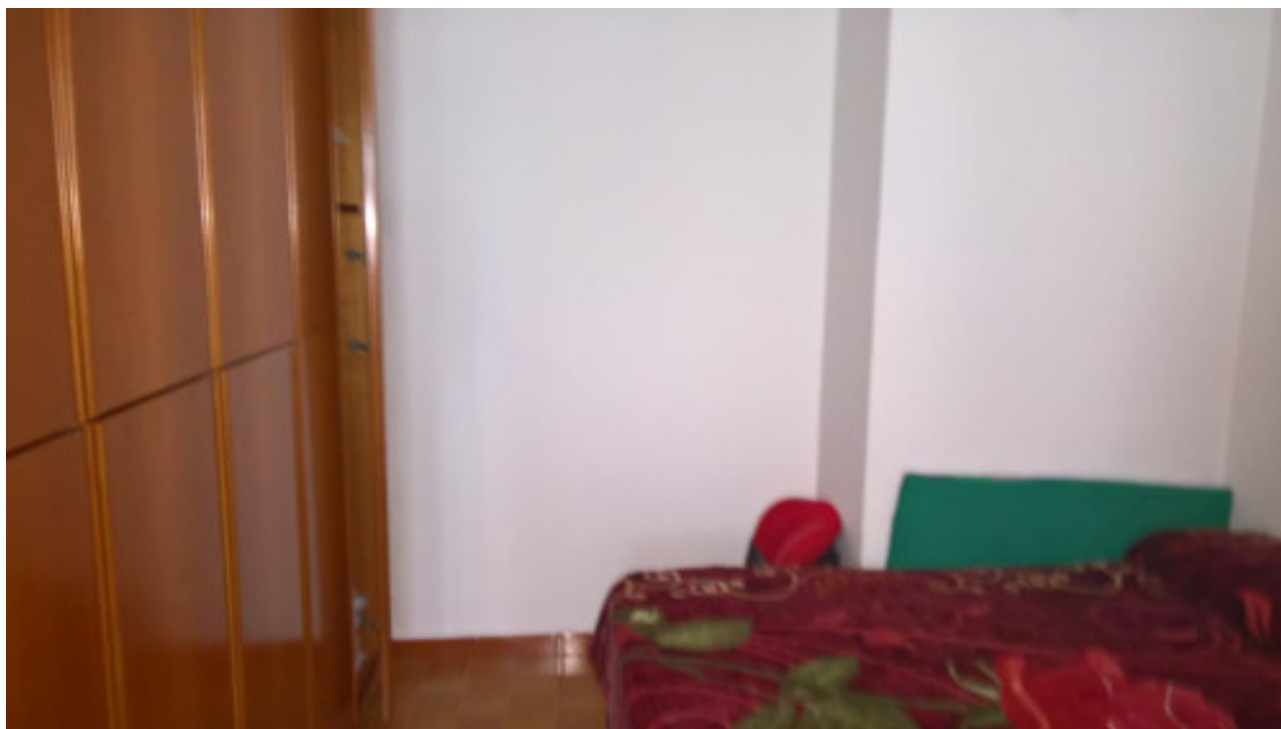

Foto n. 11 – Comune di Vivaro (PN), Foglio 19, particella n°93 sub 16 – Veduta interna della seconda camera.



Foto n. 12 – Comune di Vivaro (PN), Foglio 19, particella n°93 sub 16 – Vista interna del bagno con porta d'ingresso.



Foto n. 13 – Comune di Vivaro (PN), Foglio 19, particella n°93 sub 16 – Particolare dei sanitari all'interno del bagno.



Foto n. 14 – Comune di Vivaro (PN), Foglio 19, particella n°93 sub 16 – Porta d'accesso alla cucina, vista internamente



Foto n. 15 – Comune di Vivaro (PN), Foglio 19, particella n°93 sub 16 – Particolare della cucina posta al primo piano dell'abitazione.



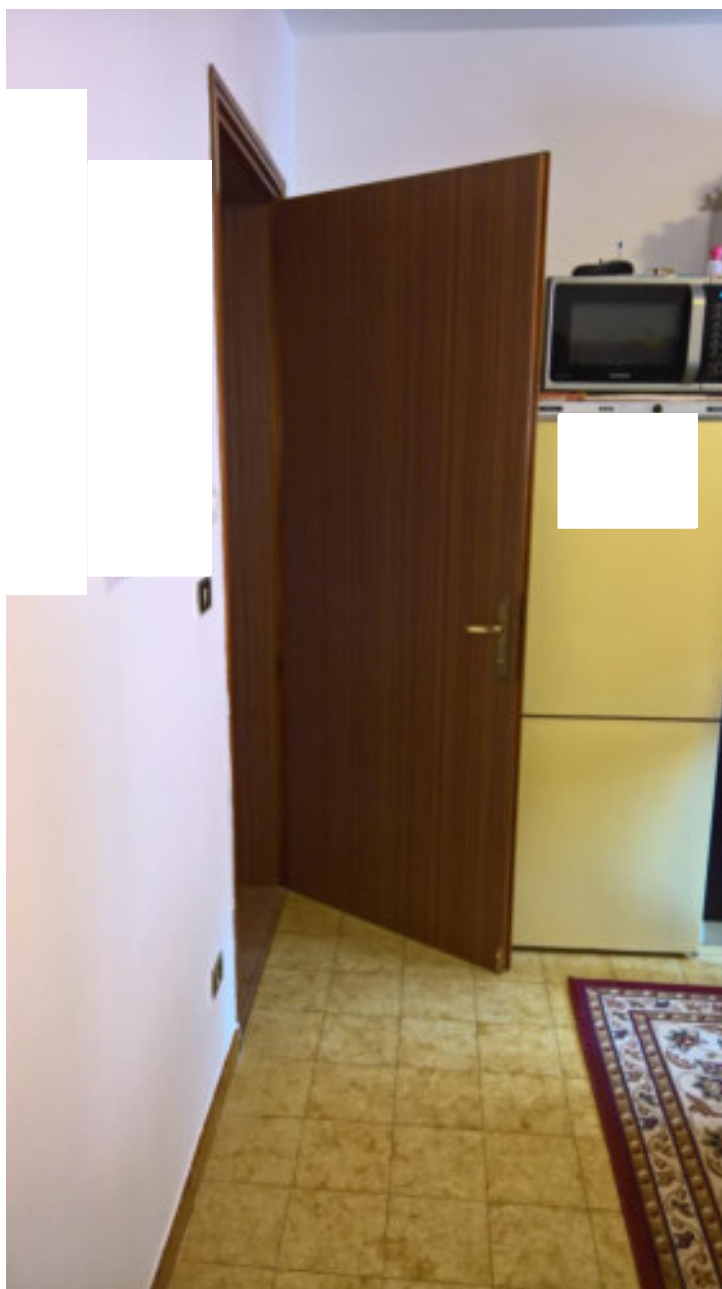

Foto n. 16 – Comune di Vivaro (PN), Foglio 19, particella n°93 sub 16 – Particolare delle scale a scomparsa per l'accesso alla soffitta.





Foto n. 17 – Comune di Vivaro (PN), Foglio 19, particella n°93 sub 16 – Veduta generale della soffitta posta al secondo piano dell'abitazione.



Foto n. 18 – Comune di Vivaro (PN), Foglio 19, particella n°93 sub 16 – Particolate delle travi in legno e tubature interne poste nella soffitta, al secondo piano dell'abitazione.



Foto n. 19 – Comune di Vivaro (PN), Foglio 19, particella n°93 sub 16 – Caldaia posta nella soffitta, al secondo piano dell'abitazione.



Foto n. 20 – Comune di Vivaro (PN), Foglio 19, particella n°93 sub 16 – Veduta esterna del portico facente parte del compendio pignorato.



Foto n. 21 – Comune di Vivaro (PN), Foglio 19, particella n°93 sub 16 – Veduta interna del portico.