

RIFERIMENTI PLANIMETRICI:

DOCUMENTAZIONE FOTOGRAFICA GENERALE DEI LUOGHI:

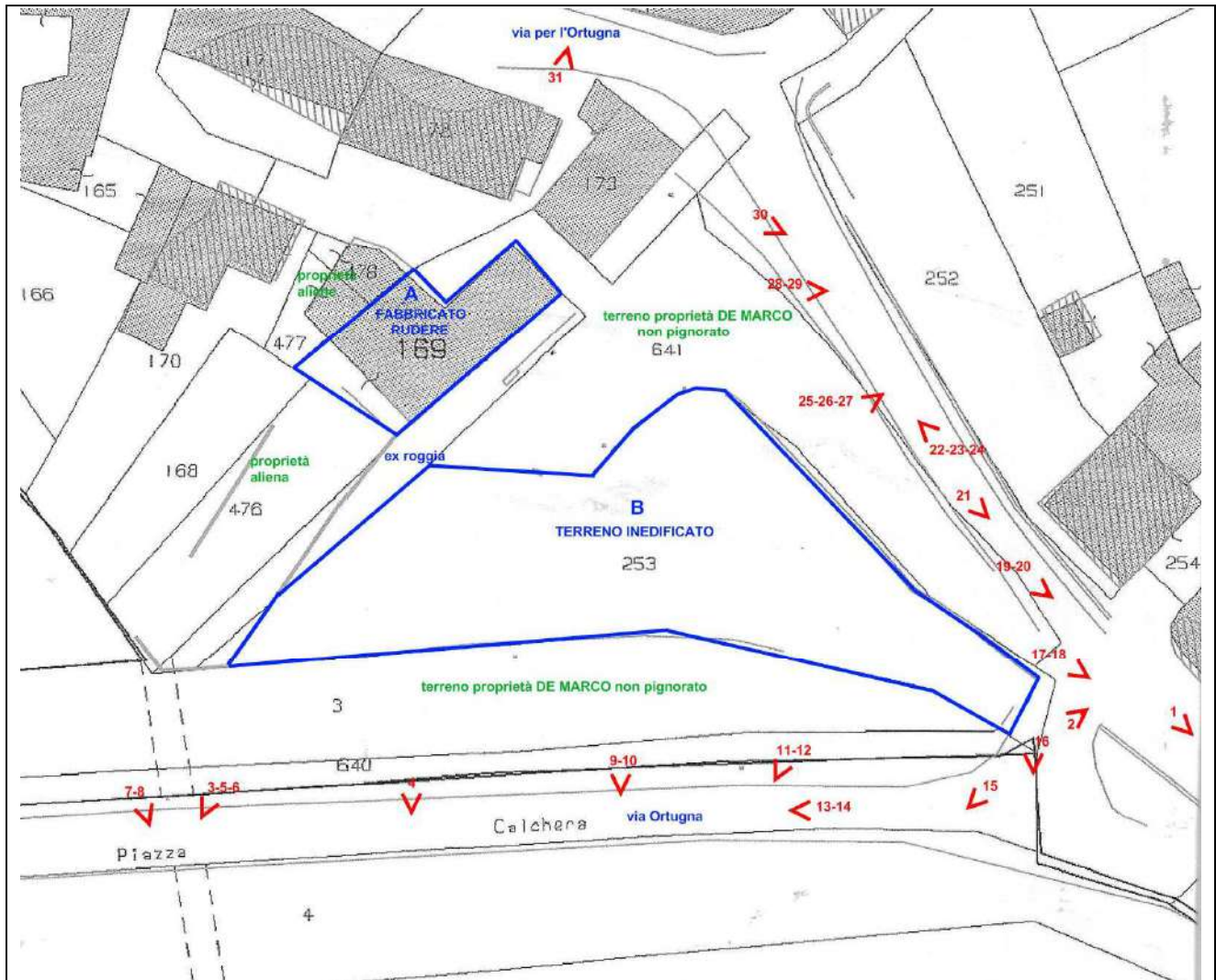

DOCUMENTAZIONE FOTOGRAFICA GENERALE DEI LUOGHI:



1) Veduta lungo via per l'Ortugna



2) Veduta di via Ortugna dal bivio



3) Veduta d'insieme degli immobili A e B pignorati da via Ortugna



4) Veduta dell'immobile A) – fabbricato rudere



5) Vedute d'insieme dell'area da via Ortugna



6)



7) Vedute del torrente da via Ortugna



8)



9) Veduta dei fronti sud-est del fabbricato rudere da via Ortugna



10) Veduta d'insieme dell'immobile B) – terreno inedificato da via Ortugna



11) Vedute del terreno da via Ortugna



12)



13) Vedute della scarpata lungo via Ortugna



14)



15) Vedute dell'angolo sud-est del terreno nel bivio di via Ortugna



16)



17) Particolari del muro di cinta del terreno su via per l'Ortugna



18)



19) Vedute del muro di cinta del terreno dalla strada via per l'Ortugna



20)



21) Via per l'Ortugna



22)



23) Vedute del muro di cinta del terreno dalla strada via per l'Ortugna



24)



25) Vedute d'insieme del terreno ineditato dalla strada via per l'Ortugna



26)



27) Vedute d'insieme del terreno e del fabbricato rudere dalla strada



28)

RIFERIMENTI PLANIMETRICI:

DOCUMENTAZIONE FOTOGRAFICA DEL FABBRICATO RUDERE:

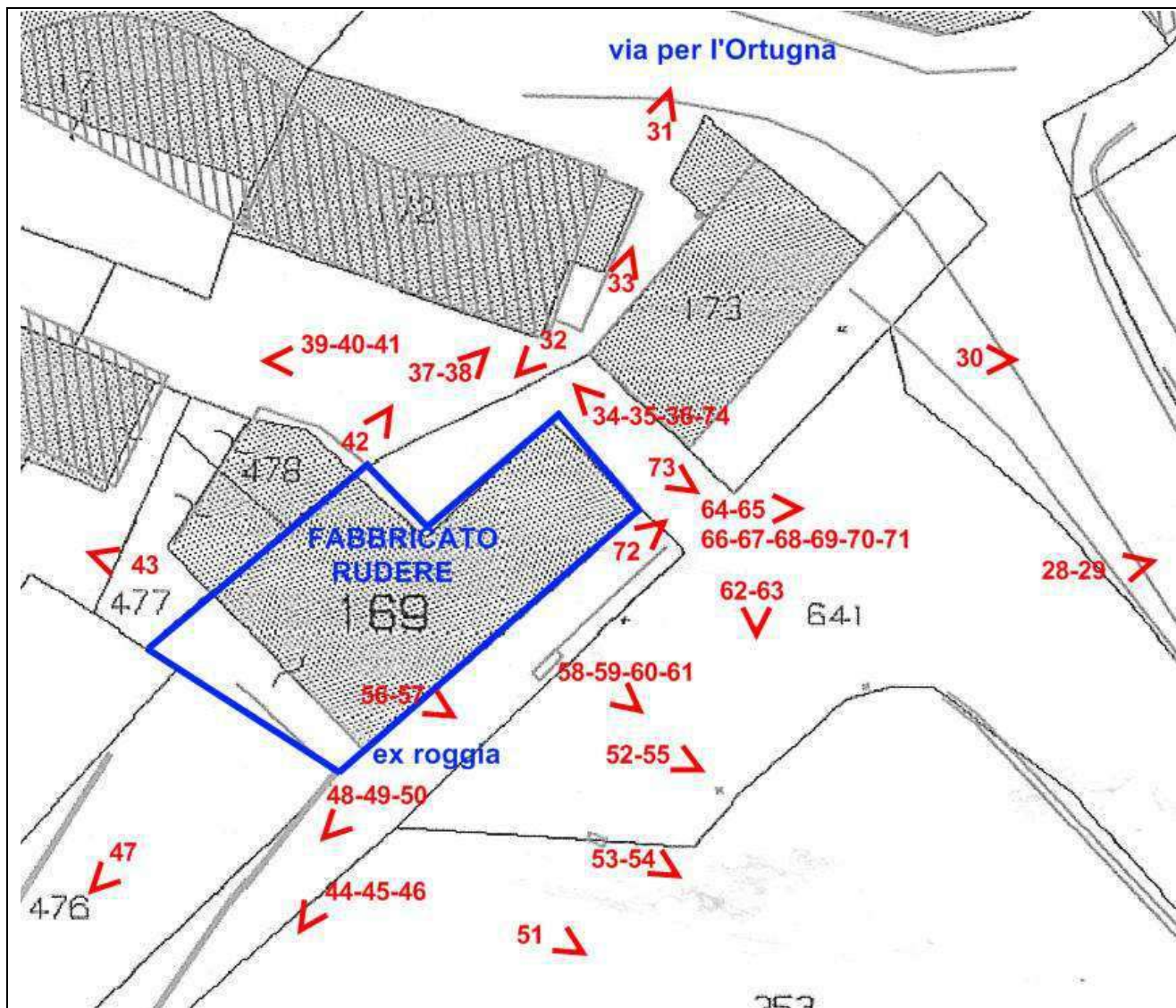

DOCUMENTAZIONE FOTOGRAFICA DEL FABBRICATO RUDERE:



29) Vedute del fabbricato rudere dalla strada



30)



31) Accesso al fabbricato dalla strada via per l'Ortugna



32) Rampa di accesso



33) Rampa di accesso



34) Passaggio afferente alla ex roggia



35) Fronte nord-est del fabbricato



36)



37) Angolo nord-ovest del fabbricato, ricoperto da vegetazione



38) Fronte nord del fabbricato, con varco di ingresso



39) Vedute del fronte nord-ovest, interamente ricoperto da vegetazione



40)



41) Particolare dell'angolo nord e della recinzione



42) Particolare del varco di ingresso sul fronte nord



43) Veduta del fronte sud-ovest



44) Fronte sud-ovest ed area scoperta antistante, delimitata da recinzione



45) Particolare del fronte sud-ovest



46) Veduta dei fronti sud-ovest e sud-est del fabbricato dal terreno antistante



47) Fronte sud-ovest



48) Particolare della muratura nell'angolo sud-est



49) Particolare della muratura nell'angolo sud-est



50) Fronte sud-est parzialmente crollato nell'area della ex roggia



51) Particolare della muratura del fronte sud-est parzialmente crollato



52) Veduta del fronte sud-est



53) Vedute del fronte sud-est parzialmente crollato



54)



55) Particolari dell'angolo sud-est



56)



57) Particolare dello spazio interno in corrispondenza dell'angolo sud-est



58) Veduta d'insieme del fronte sud-est



59) Particolari della muratura del fronte sud-est

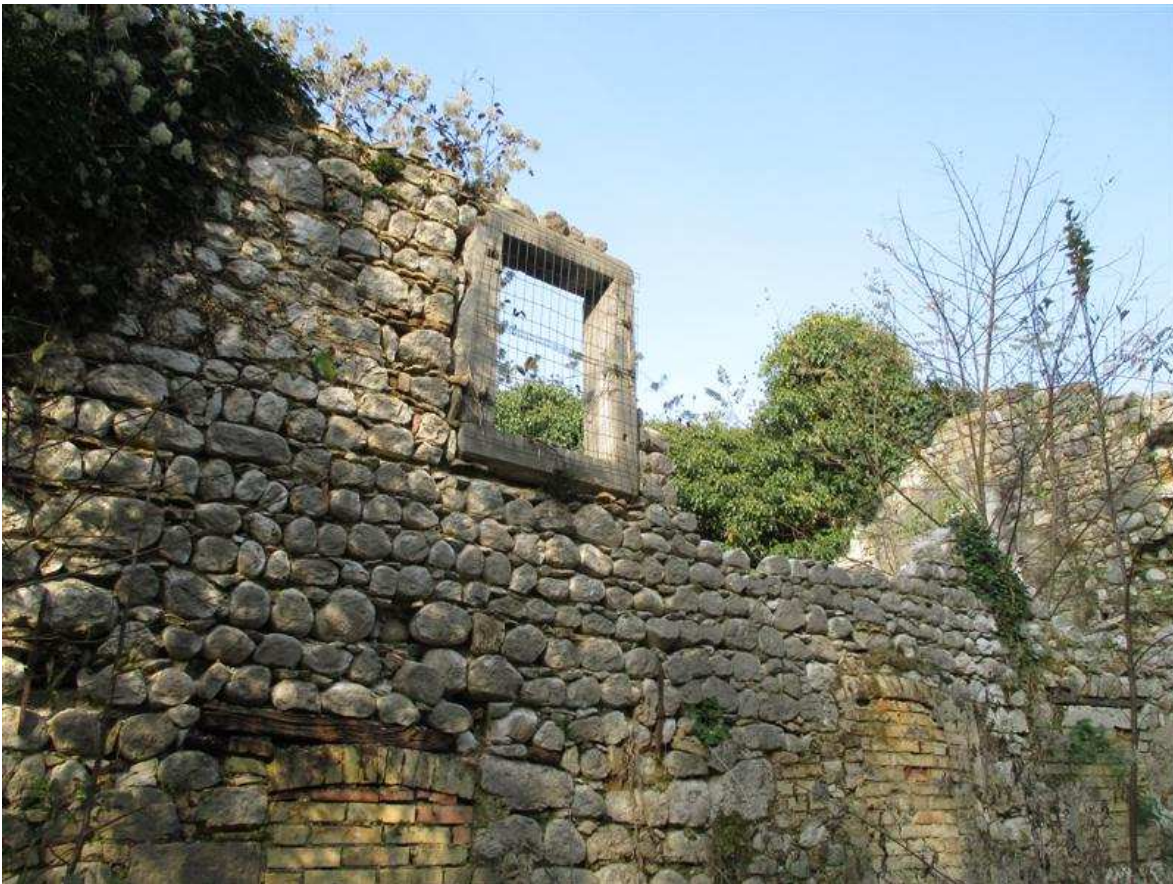

60)



61) Particolare della muratura del fronte sud-est



62) Veduta dell'angolo nord-est del fabbricato e del passaggio sulla ex roggia



63) Veduta dell'angolo nord-est del fabbricato e del passaggio sulla ex roggia



64) Veduta del fronte sud-est; in basso, la ex roggia



65) Particolari della muratura nell'angolo nord-est



66)



67) Angolo nord-est e fronte sul passaggio adiacente alla ex roggia



68) Angolo tra i fronti sud-est (a sx) e nord-est (a dx); in basso, la ex roggia



69) Particolari della sede della ex roggia, adiacente al fronte sud-est



70)



71) Particolari della sede della ex roggia, adiacente al fronte sud-est



72)



73) Particolari della muratura del fronte nord-est



74)

RIFERIMENTI PLANIMETRICI:

DOCUMENTAZIONE FOTOGRAFICA DEL TERRENO INEDIFICATO:

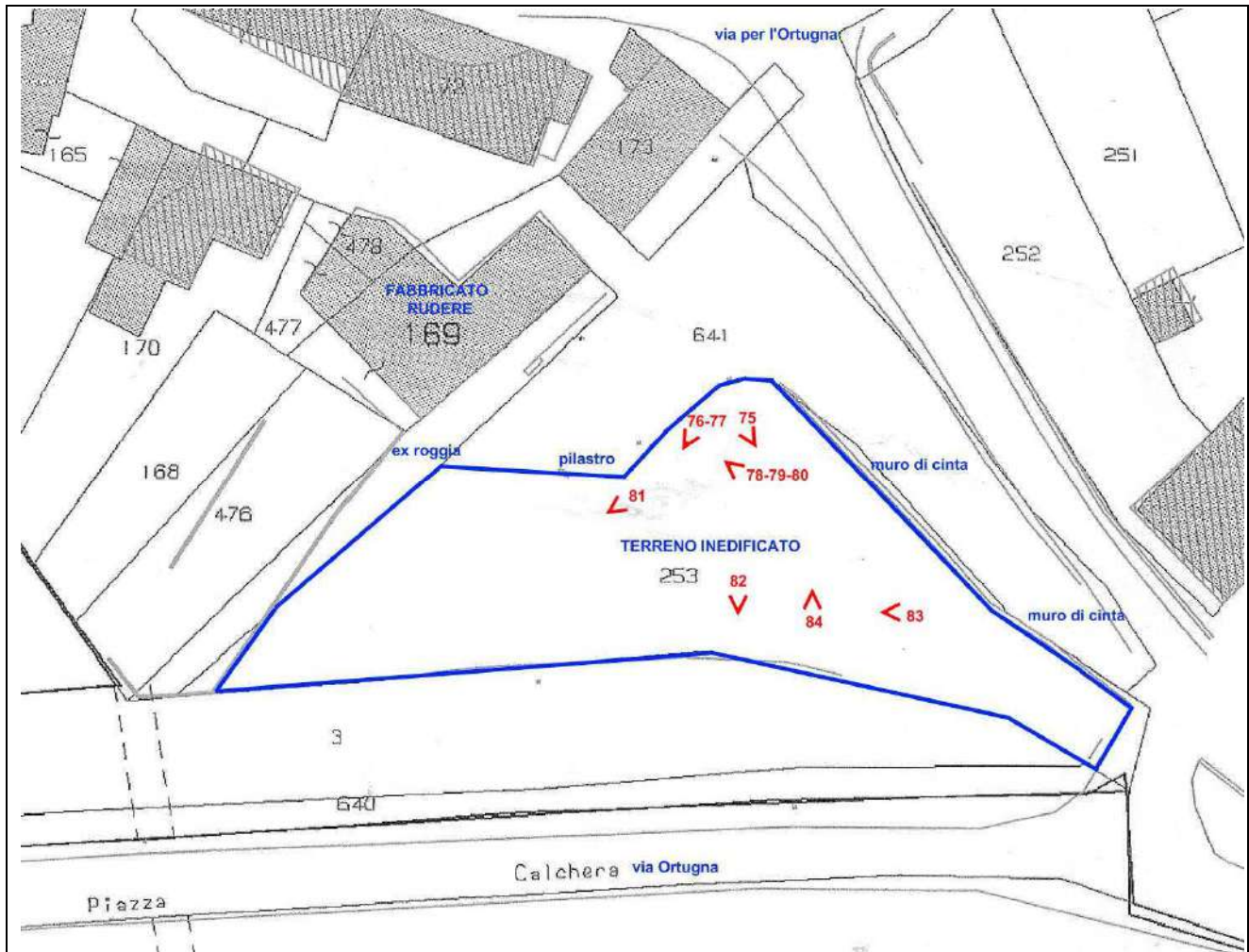

DOCUMENTAZIONE FOTOGRAFICA DEL TERRENO INEDIFICATO:



75) Area nord del terreno; in fondo è visibile la strada via per l'Ortugna



76)



77) Margine nord del terreno; l'albero a dx segna il confine nord



78) Area sud-est del terreno; in fondo la strada rettilinea via Ortugna



79) Area sud-est del terreno; in fondo la strada rettilinea via Ortugna



80)



81) Area ovest del terreno antistante la ex roggia lungo il fabbricato rudere

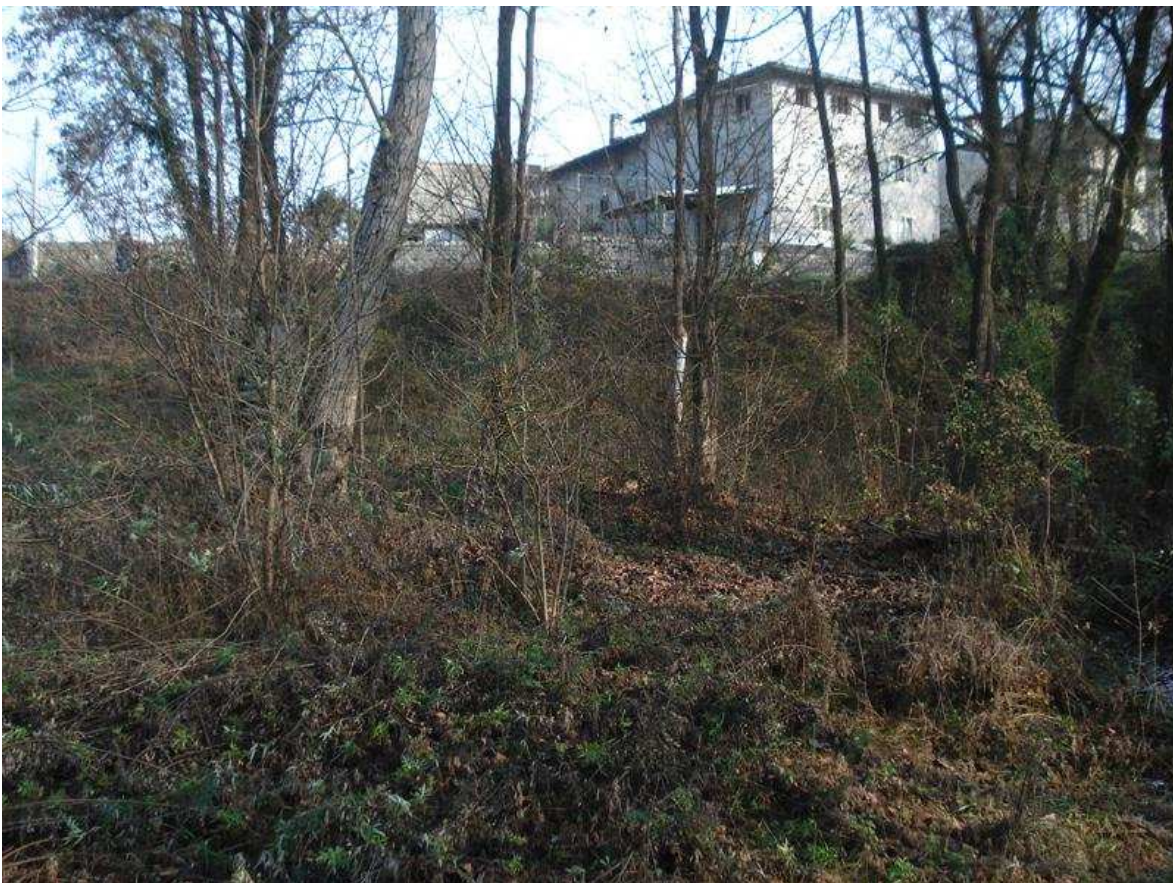

82) Area nord-est del terreno; in fondo, la via per l'Ortugna



83) Area nord-est del terreno; in fondo, la via per l'Ortugna

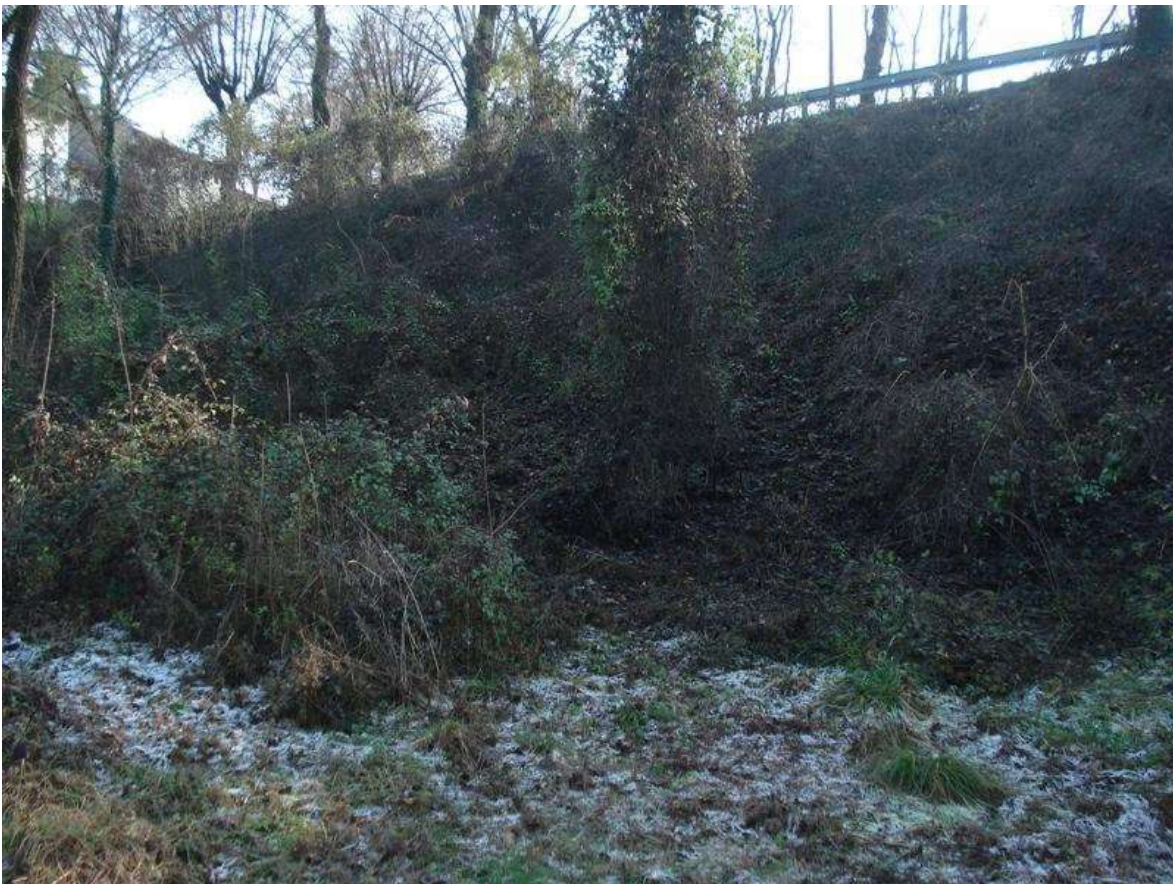

84) Area sud-est del terreno ed adiacente scarpata verso la strada via Ortugna