



Foto 1 Vista esterna frontale



Foto 2 Vista esterna laterale

Punti di presa interni

Data: 09/04/2015 - n. PN0034850 - Richiedente CAIROLI MONICA

**Agenzia del Territorio
CATASTO FABBRICATI**
Ufficio Provinciale di
Pordenone

Dichiarazione protocollo n. PN0156425 del 24/05/2007	
Planimetria di u.i.u. in Comune di Spilimbergo	
Via Valeriano	civ. 3
Identificativi Catastali:	Compilata da: De San Manuel
Serie:	Iscritto all'albo: Geometri
Foglio: 6	Prov. Pordenone
Particella: 436	N. 1131
Subalterno:	

Scheda n. 1 Scala 1:200

Catasto dei fabbricati - Situazione al 09/04/2015 - Comune di Spilimbergo (PN) - Foglio 6 Particella 436 - Sub: VIA VALERIANO n. 3 piano: SI-T-1-2.

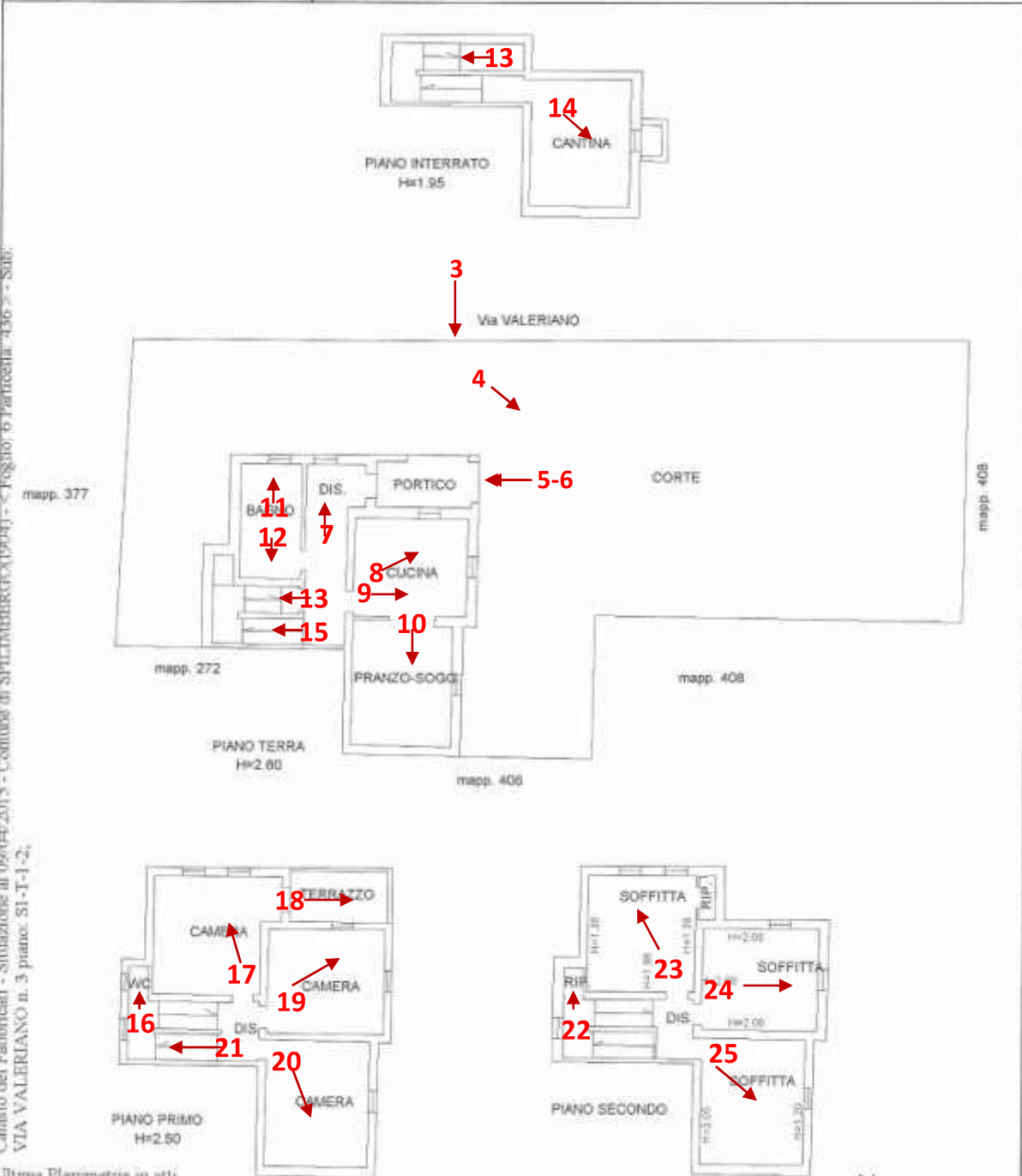

Ultima Planimetria in atti
Data: 09/04/2015 - n. PN0034850 - Richiedente CAIROLI MONICA
Tot schede: 1 - Formato di acq.: A4(210x297) - Fatt. di scala: 1:1



Foto 3 Ingresso pedonale



Foto 4 Corte



Foto 5 Portico d'ingresso



Foto 6 Porta accesso immobile esecutato



Foto 7 Corridoio d'accesso



Foto 8 Cucina
6



Foto 9 Cucina



Foto 10 Soggiorno



Foto 11 Bagno



Foto 12 Bagno



Foto 13 Scala che conduce alla cantina



Foto 14 Cantina



Foto 15 Scala da piano terra a primo piano



Foto 16 WC



Foto 17 Camera



Foto 18 Terrazzo



Foto 19 Camera



Foto 20 Camera



Foto 21 Scala di collegamento primo piano a secondo piano



Foto 22 Ripostiglio



Foto 23 Camera secondo piano

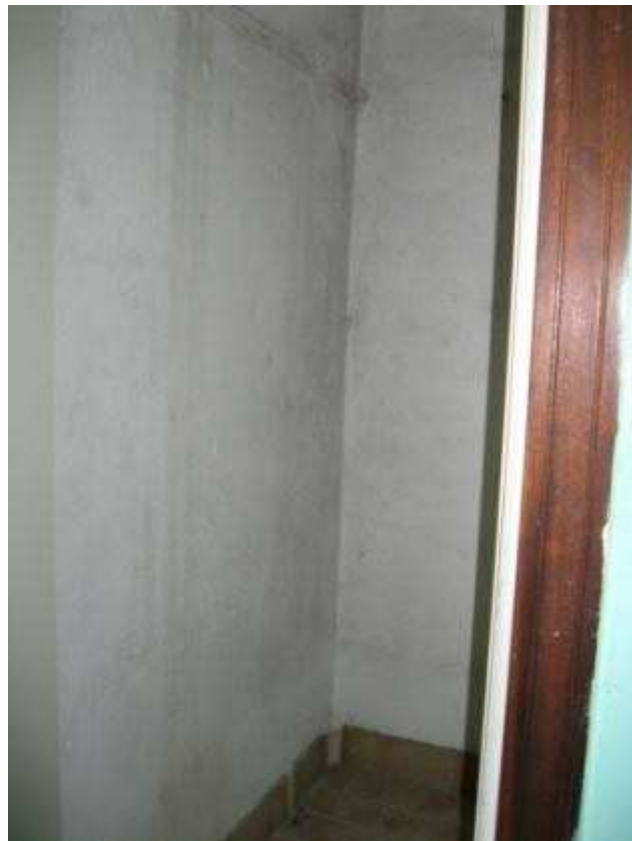

Foto 24 Camera secondo piano



Foto 25 Soffitta



Foto 26-27-28 Dettaglio serramenti



Foto 29-30-31 Dettaglio sistemi di riscaldamento



Foto 32-33-34-35 Dettaglio pavimentazioni



Foto 36-37-38 Interventi di manutenzione urgenti