

BANCA POPOLARE DI SONDRIO SOC. COOP. PER AZIONI  
e  
EQUITALIA (intervento)  
contro

---

**TRIBUNALE DI MILANO**  
SEZIONE ESECUZIONI IMMOBILIARI

**Esecuzione Forzata**

**BANCA POPOLARE DI SONDRIO SOC. COOP. PER  
AZIONI**

**EQUITALIA (Intervento)**

contro

**Sig.  
Sig.rc**

N. Gen. Rep. **2145/2015+2838/2015**

**Giudice: Dott. Giuseppe Fiengo**  
**Custode Giudiziario: SIVAG S.P.A.**

**DOCUMENTAZIONE FOTOGRAFICA**

**Tecnico Incaricato: Dott. Arch. Mariangela Sirena**

*Iscritto all'Albo degli Architetti della Provincia di Milano al n. 9388*

*Iscritto all'Albo del Tribunale al n. 11523*

*C.F. SRNMNG66S51F205S – P.IVA 12054360156*

*con studio in Milano – Via Arzaga n. 15  
Telefono 02 4120786 - Fax 02 87262041 -  
e-mail: mariangela.sirena@pct.pecopen.it*



**Bene immobile sito in Cassina de' Pecchi  
Via Privata Mattei n. 2  
Lotto 001**



Fotografie n. 1/2 – Vista, dalla Via Privata Mattei n.2, del cancelletto pedonale e dell'immobile pignorato



Giudice: Dott. Giuseppe Fiengo  
Custode Giudiziario: SIVAG S.P.A.  
Perito: Dott. Arch. Mariangela Sirena



BANCA POPOLARE DI SONDRIO SOC. COOP. PER AZIONI  
e  
EQUITALIA (intervento)  
contro



Fotografia n. 3 – Vista del prospetto principale, verso Via Privata Mattei n.2, dell'immobile pignorato



Fotografia n. 4 – Vista del prospetto laterale sinistro dell'immobile pignorato



BANCA POPOLARE DI SONDRIO SOC. COOP. PER AZIONI  
e  
EQUITALIA (intervento)  
contro



Fotografia n. 5 – Vista del prospetto secondario dell'immobile pignorato



Fotografia n. 6 – Vista del prospetto laterale destro dell'immobile pignorato

Giudice: Dott. Giuseppe Fiengo  
Custode Giudiziario: SIVAG S.P.A.  
Perito: Dott. Arch. Mariangela Sirena



BANCA POPOLARE DI SONDRIO SOC. COOP. PER AZIONI  
e  
EQUITALIA (intervento)  
contro



Fotografia n. 7 – Vista dell'ingresso all'immobile e del vano scale  
Che conduce sia al piano primo sia al piano interrato



Fotografia n. 8 – Vista del locale soggiorno/pranzo e del disimpegno, che conduce alla camera e bagno

Giudice: Dott. Giuseppe Fiengo  
Custode Giudiziario: SIVAG S.P.A.  
Perito: Dott. Arch. Mariangela Sirena





Fotografia n. 9 – Vista del locale soggiorno/pranzo



Fotografie n. 10 – Vista del locale cucina

Giudice: Dott. Giuseppe Fiengo  
Custode Giudiziario: SIVAG S.P.A.  
Perito: Dott. Arch. Mariangela Sirena



BANCA POPOLARE DI SONDRIO SOC. COOP. PER AZIONI  
e  
EQUITALIA (intervento)  
contro



Fotografie n. 11/12 – Vista del locale di sgombero, adibito a camera da letto, sito al piano primo



BANCA POPOLARE DI SONDRIO SOC. COOP. PER AZIONI  
e  
EQUITALIA (intervento)  
contro



Fotografie n. 13/14 – Viste del locale cantina, adibito a cucina e soggiorno/pranzo, sita al piano interrato



Giudice: Dott. Giuseppe Fiengo  
Custode Giudiziario: SIVAG S.P.A.  
Perito: Dott. Arch. Mariangela Sirena





BANCA POPOLARE DI SONDRIO SOC. COOP. PER AZIONI  
e  
EQUITALIA (intervento)  
contro

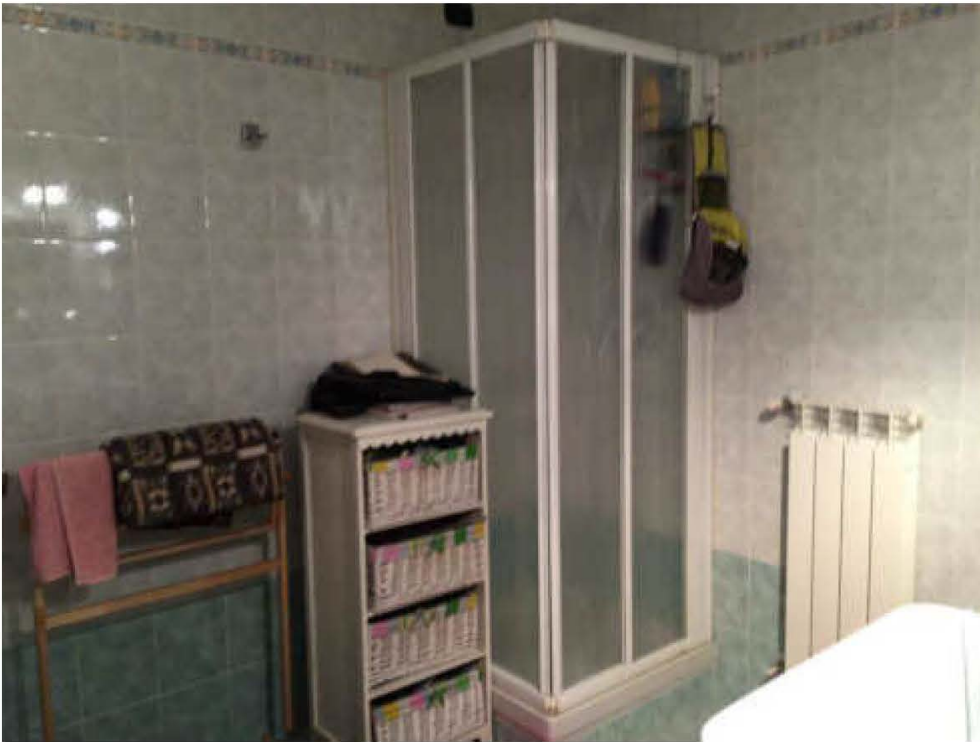

Fotografie n. 15/16 – Vista del locale lavanderia, sito al piano interrato



BANCA POPOLARE DI SONDRIO SÒC. COOP. PER AZIONI  
e  
EQUITALIA (intervento)  
contro



Fotografia n. 17 – Vista del locale ripostiglio, sito al piano interrato, e della porta di accesso al caveau

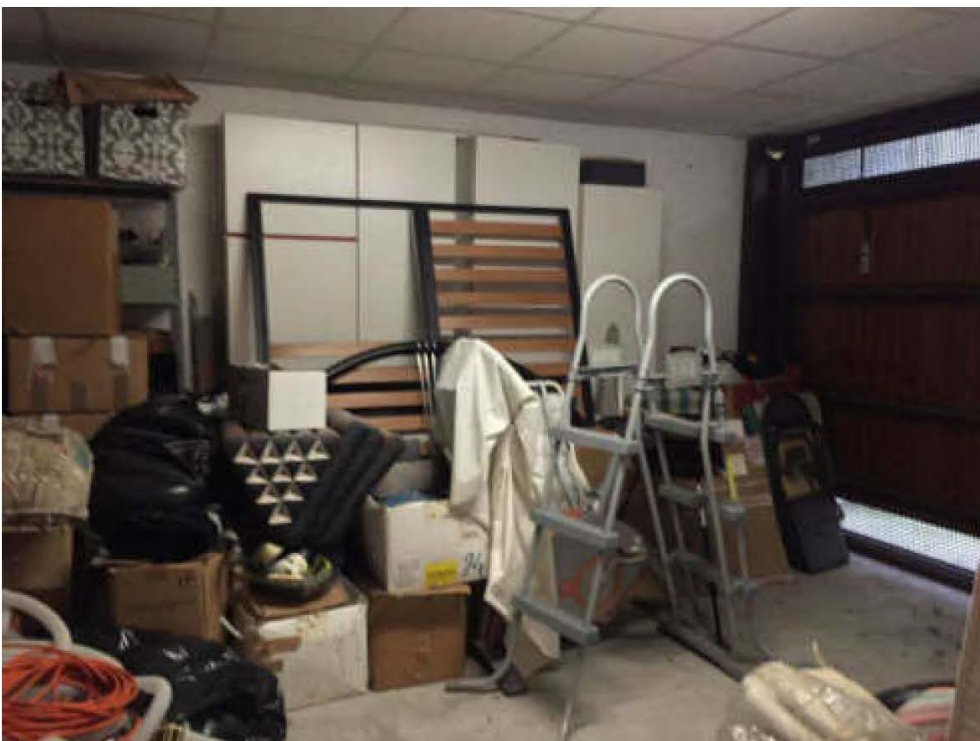

Fotografia n. 18 – Vista del locale box, sito al piano interrato

Giudice: Dott. Giuseppe Fiengo  
Custode Giudiziario: SIVAG S.P.A.  
Perito: Dott. Arch. Mariangela Sirena



BANCA POPOLARE DI SONDRIO SOC. COOP. PER AZIONI  
e  
EQUITALIA (intervento)  
contro



Fotografia n. 19 – Vista del cavedio, sito al piano interrato

