

**Agenzia del Territorio  
CATASTO FABBRICATI  
Ufficio Provinciale di  
Milano**

Dichiarazione protocollo n. MI0904093 del 10/11/2008

Planimetria di u.i.u. in Comune di Pozzuolo Martesana

Via Sant' Anna

civ. 16

Identificativi Catastali:

Sezione:  
Foglio: 10  
Particella: 588  
Subalterno: 17

Compilata da:  
Ferrari Mauro  
Iscritto all'albo:  
Geometri

Prov. Milano

N. 7408

Scheda n. 1

Scala 1:200

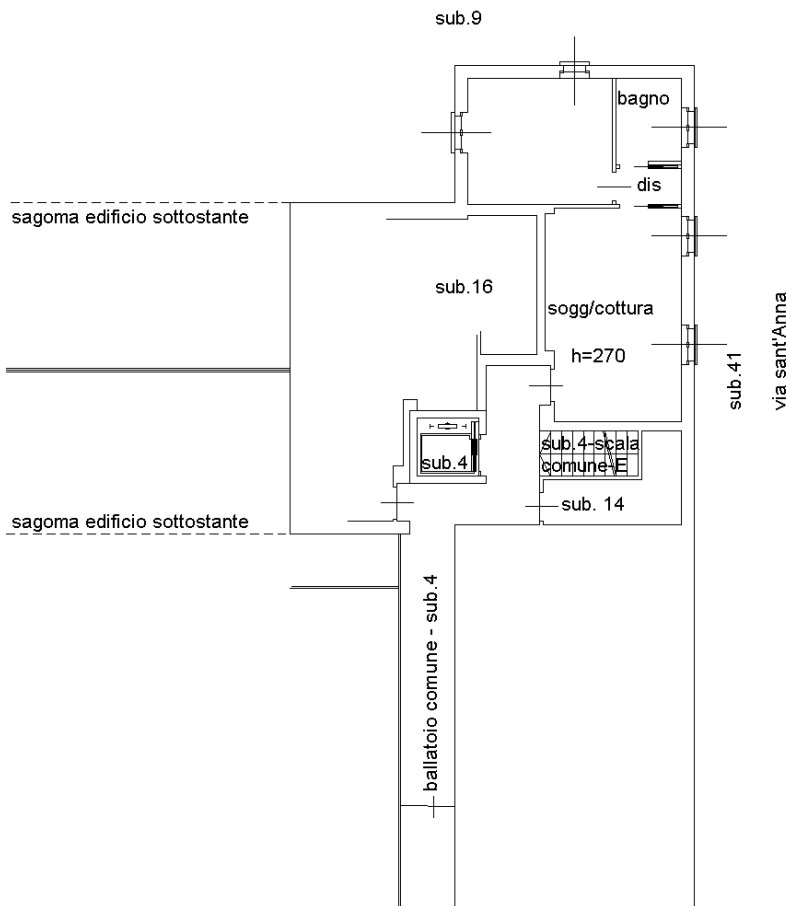

**PIANO SECONDO**



Ultima planimetria in atti