



UFFICIO GENERALE DEL CATASTO E DEI SERVIZI TECNICI ERARIALI

LIT. 20

N. LOVO CATASTO EDILIZIO URBANO

(R. DECRETO-LEGGE 13 APRILE 1939, N. 683)

Planimetria dell'immobile situato nel Comune di Milano

Via Capocelatro 15

Ditta Immobiliare

RESTOC

S.R.L.

con sede in Milano

Allegata alla dichiarazione presentata all'Ufficio Tecnico Erariale di

Milano

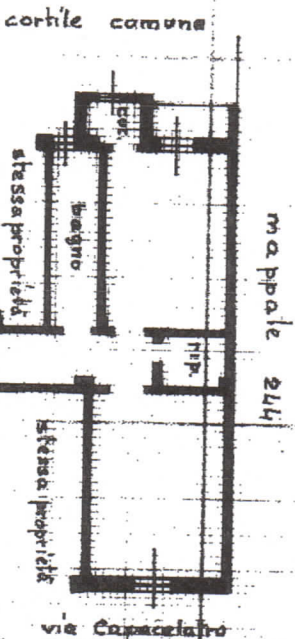

PIANO PRIMO

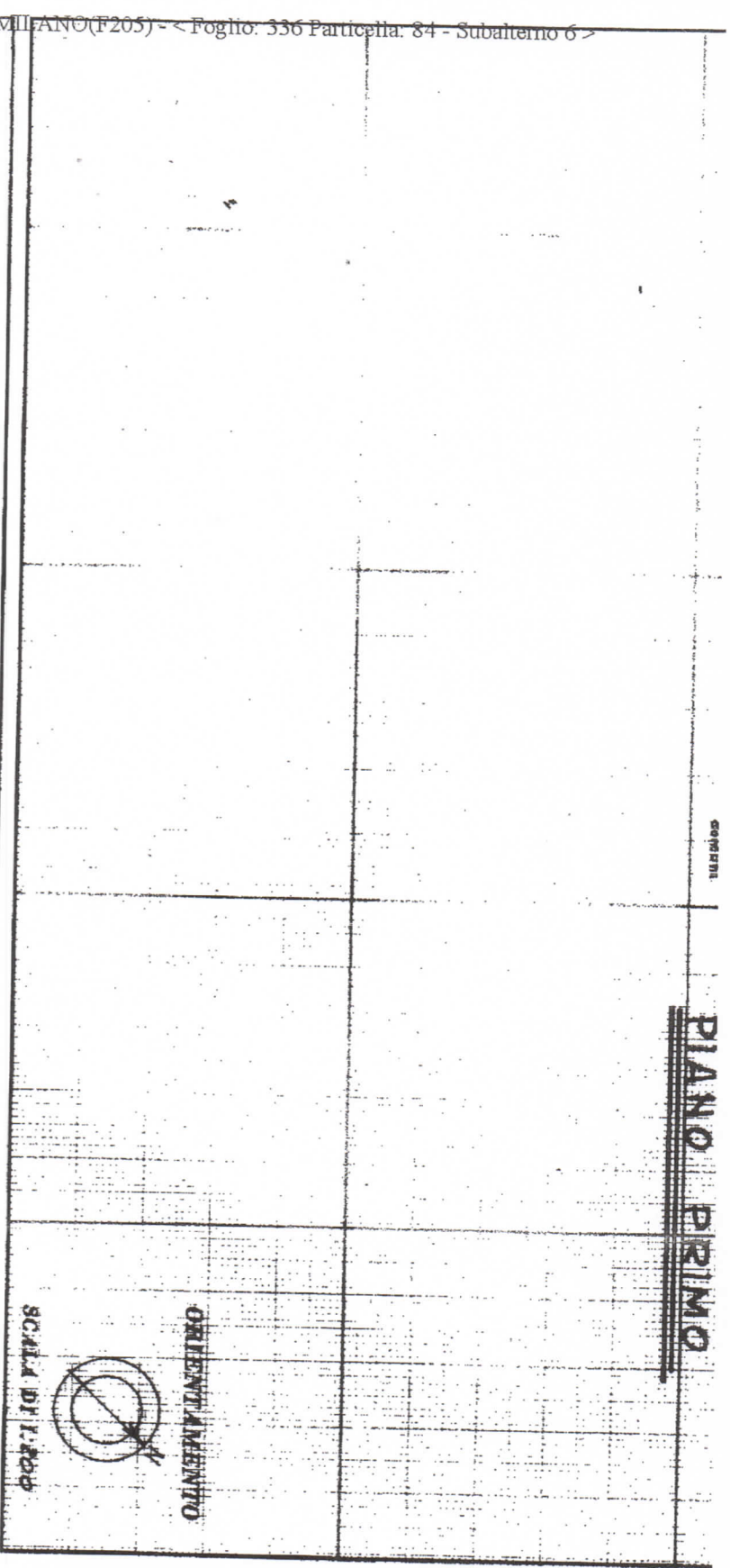

SPAZIO RISERVATO PER LE ANNOTAZIONI D'UFFICIO

DATA **29 MAG. 1974**
 PROT. N°
 PARTITA N° **133832**
 FOGLIO N° **336**
 MAPPALE N° **84**
 SUB. N° **6**



Completata dal **geometra**
ADRIANO PEDRINI
(Titolo, nome e cognome del iscritto)
 Iscritto all'Albo dei geometri
 della Provincia di **Milano**
 DATA **10-2-1974**
 Firma: *Adriano Pedrini*

Data presentazione: 28/05/1974 - Data: 30/01/2015 - n. MI0220546 - Richiedente TRIBUNALE
 Tribunale di Milano
 F.lli Pedrini & C. s.p.a. - Formato di acq.: A3(297x420) - Fat. di scala: 1:1

Stato dei Fabbricati - Situazione al 30/01/2015 - Comune di MILANO (F205) - < Foglio: 336 Particella: 84 - Subalterno 6 >
 ALFONSO CAPECELATRO n. 15 piano: