



MINISTERO DELLE FINANZE

DIREZIONE GENERALE DEL CATASTO E DEI SERVIZI TECNICI ERARIALI

MOD. B (Nuovo Catasto Edilizio Urbano) 10

Lire
50

NUOVO CATASTO EDILIZIO URBANO

(R. DECRETO-LEGGE 13 APRILE 1939, N. 669)

Planimetria dell'immobile situato nel Comune di BOFFALORA TICINO Via ALDO MORO s.c.
Ditta "BOFFALORA" SOC. COOPERATIVA ED. 2 r.l. - Sede VIA PIAVE n° 11 BOFFALORA T.

Allegata alla dichiarazione presentata all'Ufficio Tecnico Erariale di MILANO

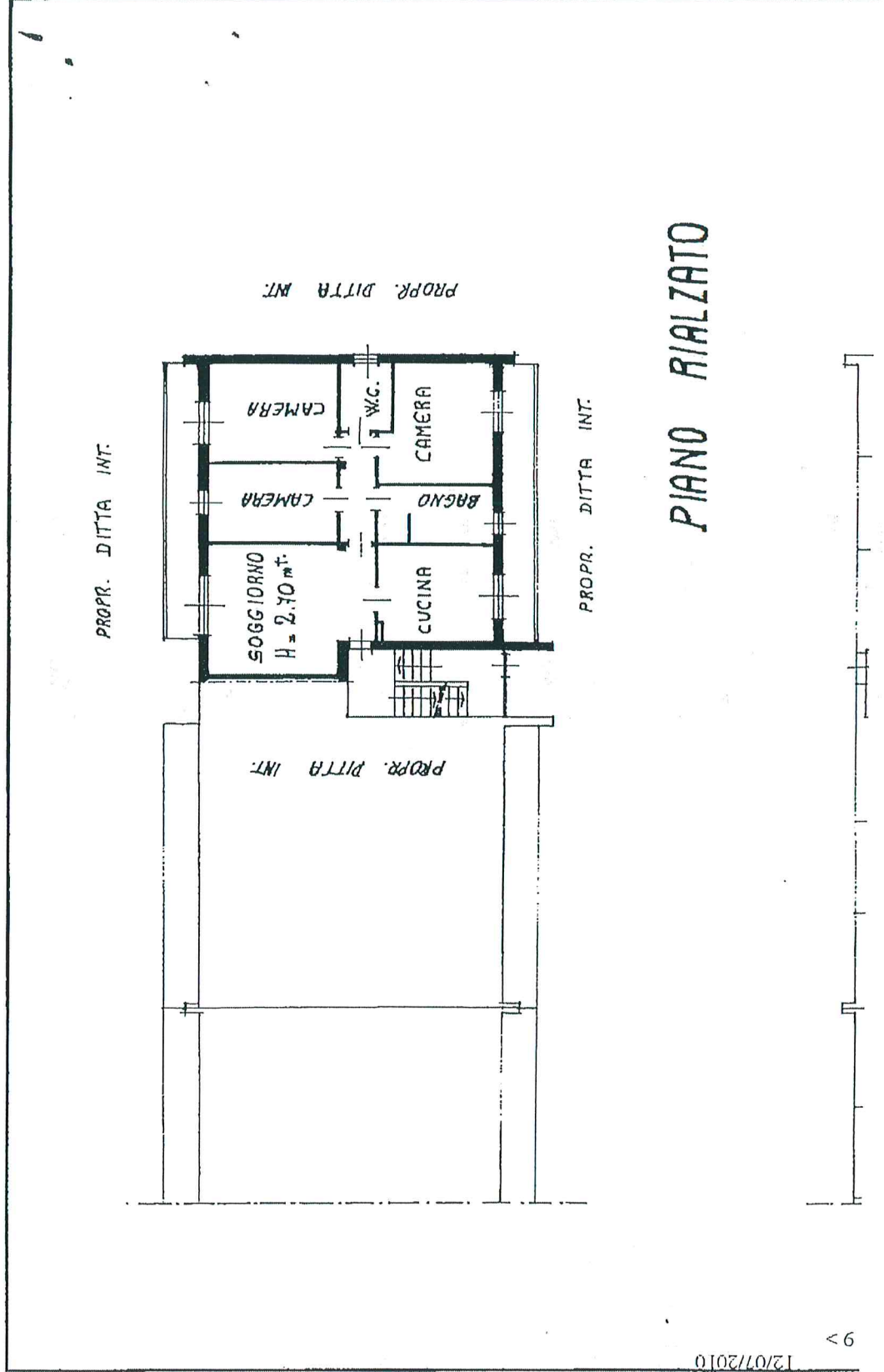

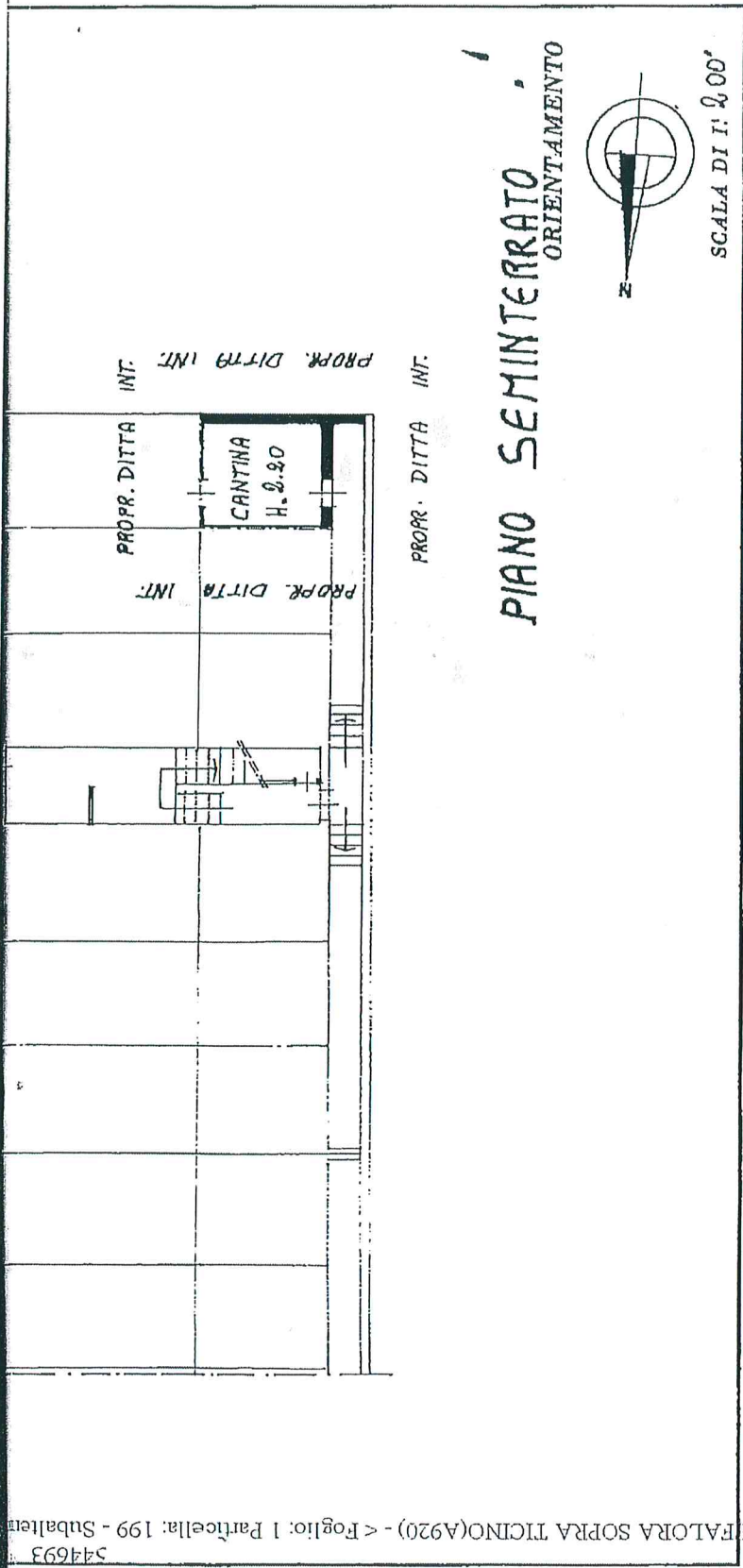

PIANO SEMINTERRATO
ORIENTAMENTO



SCALA DI 1:200

SPAZIO RISERVATO PER LE ANNOTAZIONI D'UFFICIO

Compilata dal GEOMETRA
(Titolo, nome e cognome del tecnico)
ROBERTO GARANZINI
Iscritto all'Albo dei GEOM. n. 4164
della Provincia di MILANO
DATA 14 NOV. 1984
Firma: Roberto Garanzini

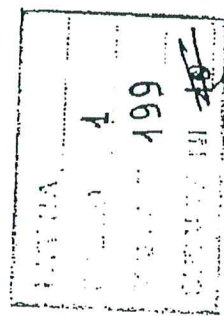

STANZA N. 544693/2010

DATA PROT. N. 544693/2010





MINISTERO DELLE FINANZE

DIREZIONE GENERALE DEL CATASTO E DEI SERVIZI TECNICI ERARIALI

MOD. B (Nuovo Catasto Edilizio Urbano) 198

Lire
50

NUOVO CATASTO EDILIZIO URBANO

(R. DECRETO-LEGGE 13 APRILE 1939, N. 686)

Planimetria dell'immobile situato nel Comune di BOFFALORA TICINO Via ALDO MORO SC

Ditta ~~BOFFALORA~~ SOC. COOPERATIVA ED. ARL - Sede VIA PIAVE n. 14 BOFFALORA T.

Allegata alla dichiarazione presentata all'Ufficio Tecnico Erariale di MILANO

PROPR. DITTA INT.

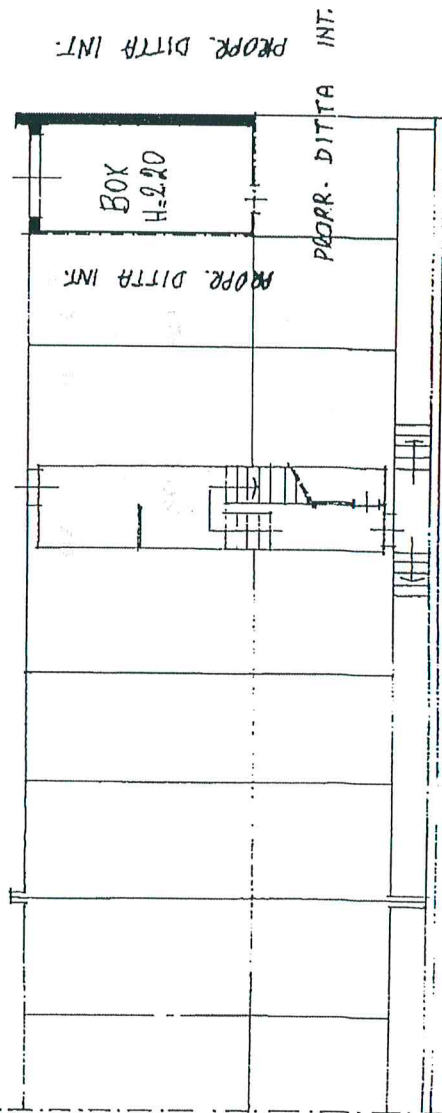

544693 - Subalte

ORIENTAMENTO



SCALA DI I: 200

SPAZIO RISERVATO PER LE ANNOTAZIONI D'UFFICIO

Compilata dal

(Tilolo, nome e cognome del tecnico)

ROBERTO GARANZINI

Iscritto all'Albo dei GEOM. n.° 77167

della Provincia di MILANO

14 NOV 1984

Firma: Chile / craval!

199 1

PROT. No

STANZA N. 5446P3 2010

25

