Data presentazione: 22/02/1966 - Data: 21/05/2010 - n. MI0394546 - Richiedente CALO'

MODULARIO
F. – Cat. S. T. – 315

NUOVO CATASTO EDILIZIO U

(R. DECRETO-LEGGE 13 APRILE 1939, N. 652)

Planimetria dell'immobile situato nel Comune di CESATE *Via* D

Ditta Geom. EDOARDO BULGHERONI

Allegata alla dichiarazione presentata all'Ufficio Tecnico Erariale di M

Prop. Ferrovie Nord

Pl

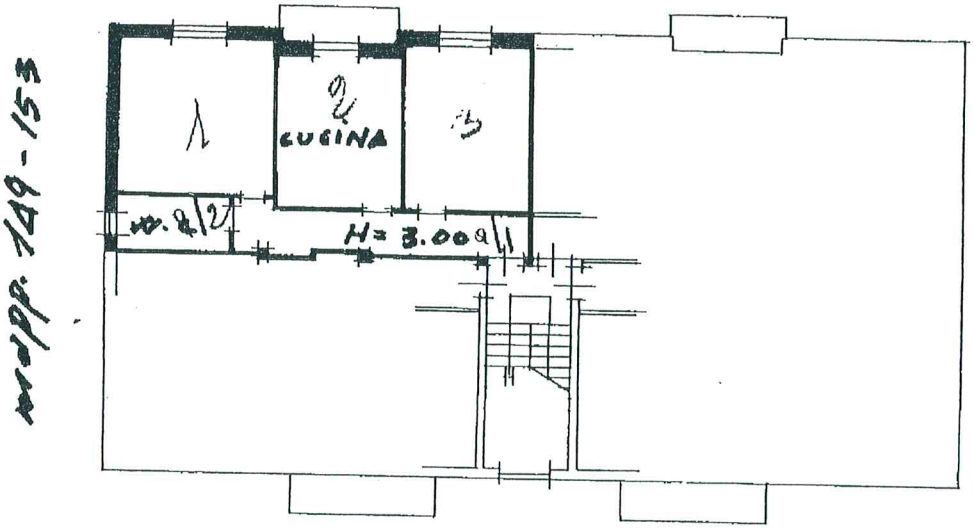

mapp. 149-153

Prop. Ferrovie Nord

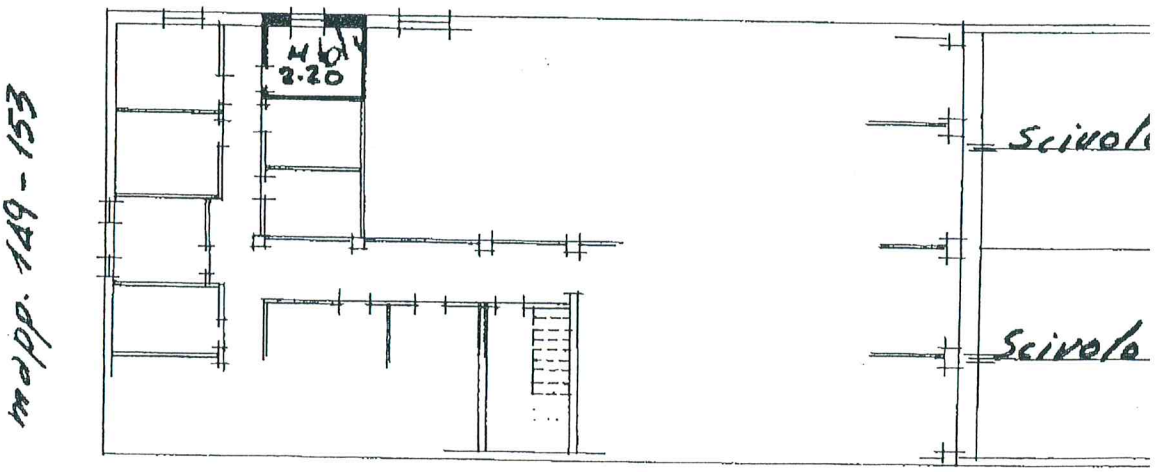

mapp. 149-153

<Foglio: 19 Particella: 195 - Subalterno 6>