

Agenzia del Territorio
CATASTO FABBRICATI
Ufficio Provinciale di
Milano

Scheda n. 1 Scala 1:200

Identificativi Catastali:	Compilata da:
Sezione:	Prima Fabbrizio
Foglio: 61	Iscritto all'albo:
Particella: 133	Periti Edili
Subalterno: 702	Prov. Milano

N. 3736

PIANO TERZO (SOTTOETTO)

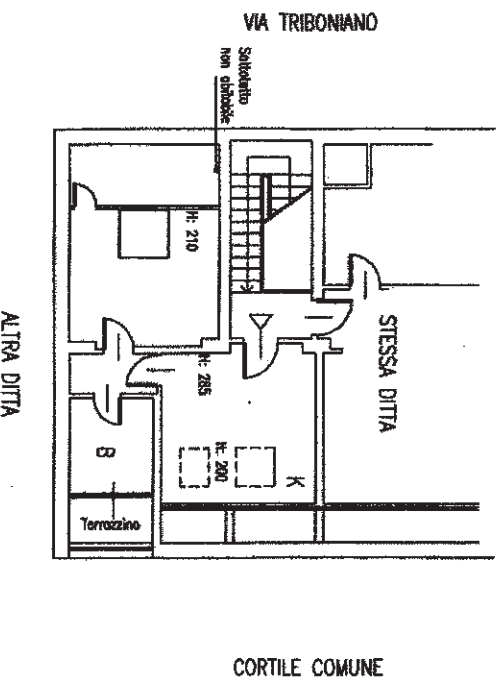

Catasto dei Fabbricati - Situazione al 22/02/2016 - Comune di MILANO(F205) - < Foglio: 61 Particella: 133 - Subalterno 702 >
VIA TRIBONIANO n. 17 piano: 3;

Ultima Planimetria in atti

Data: 22/02/2016 - n. MI0079352 - Richiedente TRIBUNALE ORDINARIO DI MILANO
Fotoseche: 1 - Formato di acq.: A4(210x297) - Fatt. di scala: 1:1