

MOBILIARIO  
P. - Cat. N. P. - 815

Mon. B (Nuovo Catasto Edificio Urbano)



MINISTERO DELLE FINANZE  
DIREZIONE GENERALE DEL CATASTO E DEI SERVIZI TECNICI ERARIALI

# NUOVO CATASTO EDILIZIO URBANO

Lire  
20

(R. DECRETO-LEGGE 11 APRILE 1959, N. 659)

Planimetria dell'immobile situato nel Comune di BOLLATE

Via AQUILEIA

Ditta IMM. AQUILEIA SAS

Allegata alla dichiarazione presentata all'Ufficio Tecnico Erariale di MILANO

SCHEMA D NE 4733096

PIANO OTTAVO

PIANO SETTIMO

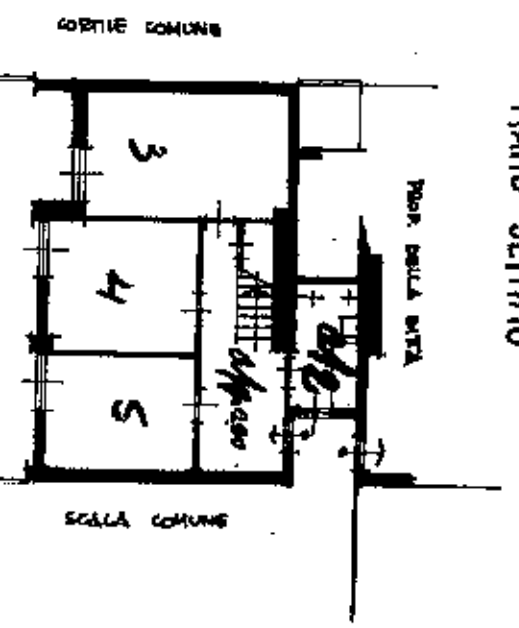
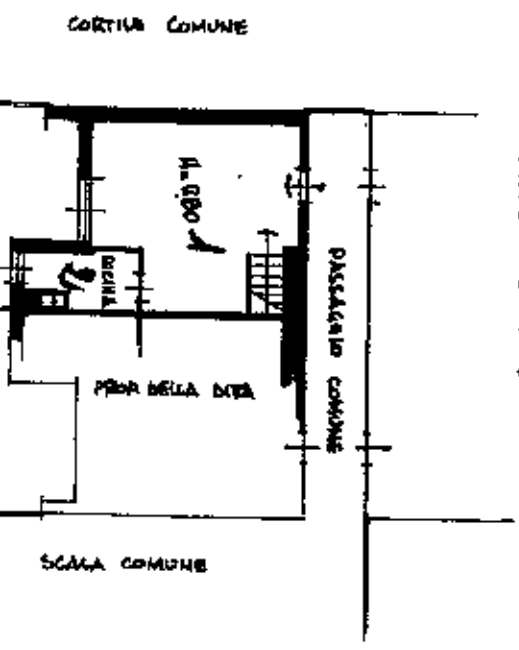

> BOLLATE(A940) -< Foglio: 67 Particella: 116 - Subalterno 70 >

SPAZIO RISERVATO PER LE ANNOTAZIONI D'UFFICIO

DATA  
PROT. N°

22/03/2014  
9506



ORDINE DEL DIRIGENTE  
L'OPERATORE  
(Perigo Marco)

ORIENTAMENTO



SCALA DI 1:200

Completata dal

dot. Arch. MARCO ROSSANA  
(Titolo, nome e cognome del tecnico)

Iscritto all'Albo de Ord. Arch.

della Provincia di Milano

DATA 3-10-14

Firma: Marco Rossana

Allegato al Verbale di Soppressione  
Data presentazione: 22/10/1966 - Data: 20/03/2014 - n. MI0132362 - Richiedente TRIBUNALE DI MILANO  
Foglio di acq.: A3(297x419) - Part. di scala: 1:1

Stato dei Fabbricati - Situazione al 20/03/2014 Comune di BOLLATE  
Immobile Soppresso

MODULARIO  
F. - Cat. S. T. - 215

Man. B (Nuovo Catasto Edilizio Urbano)

# NUOVO CATASTO EDILIZIO URBANO

(D. DECRETO-LEGGI 11 APRILE 1980, N. 489)

Planimetria dell'immobile situato nel Comune di **BOLLATE** Via **RQUILLEIA 12 R**

Ditta **Im.m. STELLER S.P.A.** Con Sede in **Milano**

Allegata alla dichiarazione presentata all'Ufficio Tecnico Esariale di **MILANO**

