

**Agenzia del Territorio  
CATASTO FABBRICATI  
Ufficio Provinciale di  
Milano**

Dichiarazione protocollo n. MI0727606 del 22/08/2007

Planimetria di u.i.u. in Comune di Milano

Via Camaldoli

civ. 2

Identificativi Catastali:

Sezione:  
Foglio: 565  
Particella: 94  
Subalterno: 707

Compilata da:  
Correale Salvatore  
Iscritto all'albo:  
Ingegneri

Prov. Milano

N. 23267

Scheda n. 1

Scala 1:200

# PIANO TERZO

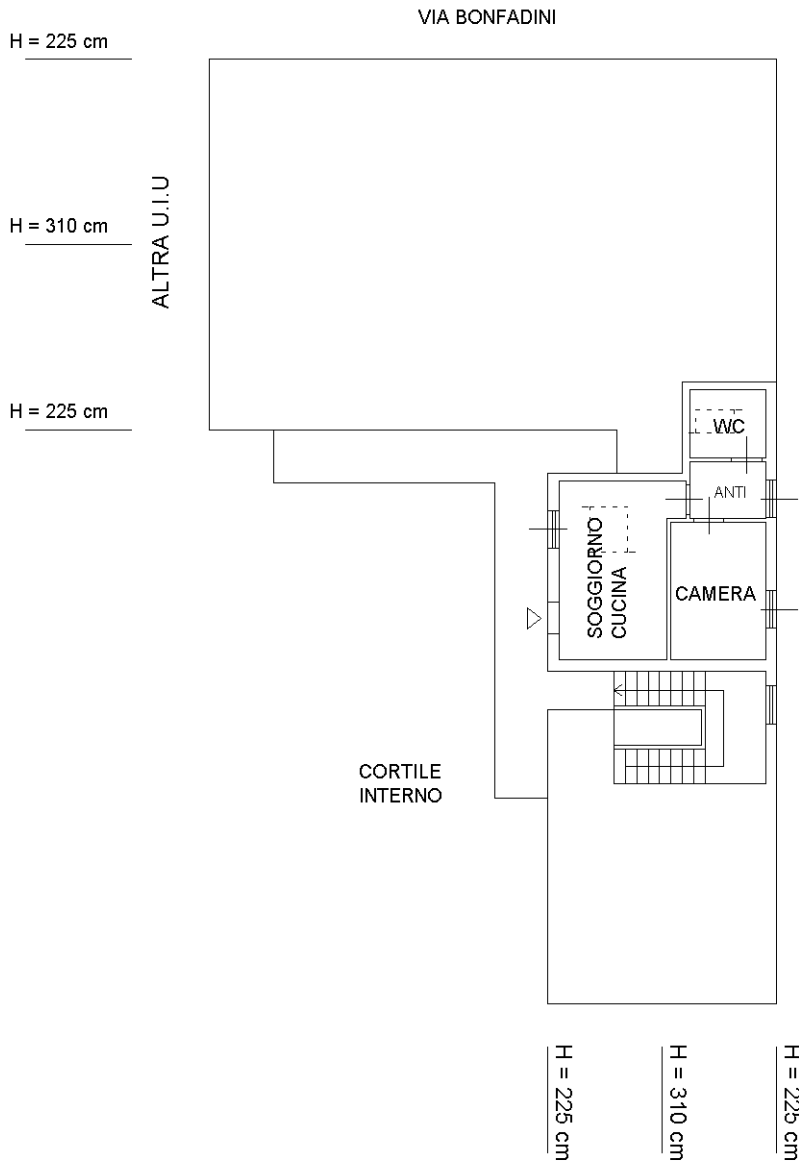

H = 225 cm

H = 310 cm

H = 225 cm

VIA BONFADINI

ALTRA U.I.U.

VIA CAMALDOLI

CORTILE  
INTERNO

WC

ANTI

SOGGIORNO  
CUCINA

CAMERA

H = 225 cm

H = 310 cm

H = 225 cm

orientamento



Catasto dei Fabbricati - Situazione al 16/03/2016 - Comune di MILANO (F205) - < Foglio: 565 - Particella: 94 - Subalterno: 707 >  
VIA CAMALDOLI n. 2 piano: 3;

10 metri

Ultima planimetria in atti