

Data presentazione: 05/10/1968 - Data: 20/04/2011 - n. MI0401499 - Richiedente: ANTONIO PAPACCIO  
Tg. settore: 1 - Formato di acq.: A3(297x419) - Fat. di scala: 1:1  
Mappa Planimetria in scala

Spazio dei Fabbricati - Situazione al 20/04/2011 - Comune di LIMBIATE (E591) - < Foglio: 39 Particella: 313 - Subalterno 13 >  
EUGENIO CURIEL n. 23 piano: 3 scala:

ISTITUTO GEOGRAFICO DELLO STATO

DATA	4806
PROG. N°	

SPAZIO RISERVATO PER LE ANNOTAZIONI D'UFFICIO

ORIENTAMENTO

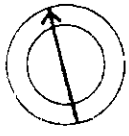

SCALA DI 1: 200

Compilata dal  
(Titolo, nome e cognome dell' tecnico)

Iscritto all' Albo de  
della Provincia di

DATA 3.10.68

Firma: *Amedeo Piccioni*

PICCIONI AMEDEO  
PERITO EDILE  
Via V. Monti, 25 - Tel. 899.477  
20123 MILANO

MODIARIO  
F. Cat. S. T. 315

Mon. B (Vnovo Catasto Edilizio Urbano)



MINISTERO DELLE FINANZE  
DIREZIONE GENERALE DEL CATASTO E DEI SERVIZI TECNICI ERARIALI

# NUOVO CATASTO EDILIZIO URBANO

Lire  
20

(R. DECRETO LEGGE 13 APRILE 1959, N. 632)

Planimetria dell'immobile situato nel Comune di LIBIATE Via CURIEL 23

Ditta GUARNERI MARIO

Allegata alla dichiarazione presentata all'Ufficio Tecnico Erariale di Milano

## PIANO TERZO

CORTILE DITTA SOPRA INTERRATA

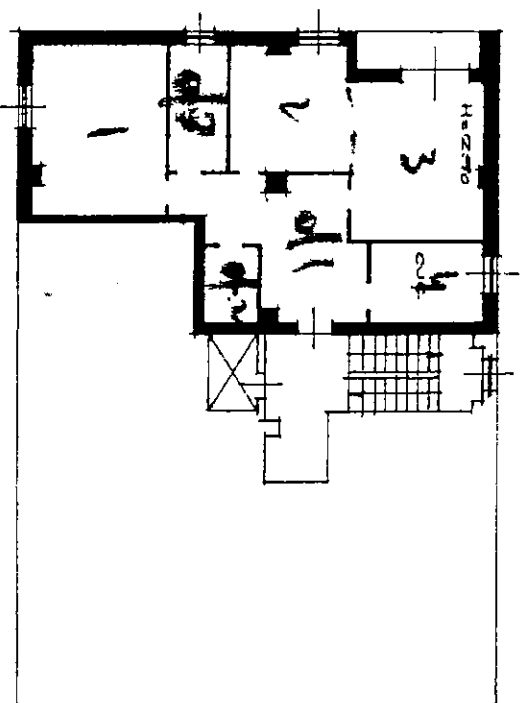

PROPR. COND. VIA CURIEL 23

VIA CURIEL

VIA CURIEL

SCHEDA N.° 070234  
SUELO