

TRIBUNALE DI TREVISO

SEZIONE FALLIMENTARE

FALLIMENTO N. 67/2017

████████████████████
VIA FOSSA, 1 FOLLINA

GIUDICE DELEGATO: DOTT.SSA PETRA ULIANA

CURATORE: DOTT. GIANNI DA RIN DE LORENZO

**PERIZIA DI STIMA
DI BENI STRUMENTALI**

Motta di Livenza, li 06.02.2018

Il perito stimatore

ing. Piero Bortolin



A handwritten signature in black ink, appearing to read "Piero Bortolin", written over the right side of the professional seal.

INDICE

1	Premessa	3
2	La produzione di [REDACTED]	3
3	Beni strumentali	3
4	Nota conclusiva.....	4
	Allegati.....	6

RELAZIONE

1 Premessa

In data 08.09.2017 il dott. Gianni Da Rin De Lorenzo, in qualità di curatore della procedura in epigrafe, ha conferito al sottoscritto ing. Piero Bortolin di Motta di Livenza, iscritto all'Albo dei Periti e dei Consulenti Tecnici del Tribunale di Treviso, l'incarico di stimare il compendio mobiliare ed immobiliare della procedura, del quale fanno parte i beni strumentali presenti all'interno dello stabilimento industriale di Follina, di seguito descritti e valutati.

2 La produzione di [REDACTED]

La società faceva parte del "[REDACTED]" una tra le più importanti compagini industriali italiane nel settore dell'arredamento. Fino a quando è stata posta in liquidazione, nel dicembre del 2012, ha svolto attività di produzione e commercializzazione di arredi e componenti d'arredo per il giorno e la notte sotto la denominazione "[REDACTED]", all'interno dello stabilimento industriale di sua proprietà, ubicato nella zona industriale di San Giacomo di Follina.

3 Beni strumentali

All'interno dello stabilimento si sono rinvenuti macchinari, attrezzature, autoveicoli, arredi e macchine per ufficio utilizzati dalla società "[REDACTED]" fino a quando è stata messa in liquidazione e successivamente dalla società "[REDACTED]" (oggi "[REDACTED]"), in comodato d'uso gratuito.

Tenuto conto:

- delle informazioni ricevute da produttori e commercianti di macchinari per la lavorazione del legno;
- dei fattori che ordinariamente incidono sul valore dei beni strumentali quali co-

sto storico, vetustà e vita utile, stato di conservazione, grado di obsolescenza tecnico-funzionale, possibilità di reperimento di pezzi e parti di ricambio, rispetto della vigente normativa tecnica vigente;

- dei costi che l'aggiudicatario dovrà sostenere per rimuovere i cespiti e trasportarli in altri siti, particolarmente onerosi per la linea di verniciatura e le sottostazioni;
- della grave crisi in cui versano più o meno tutte le attività produttive e quella del legno-arredo in particolare: molte aziende del settore hanno chiuso e sul mercato è finita una grande quantità di macchinari ed attrezzature usate a fronte di una domanda inconsistente, con conseguente deprezzamento generalizzato di questo tipo di beni;
- delle agevolazioni e degli incentivi fiscali riservati agli acquisti di beni strumentali nuovi;
- della peculiarità delle vendite in sede fallimentare e dell'assenza di garanzia per vizi dei beni venduti che si deprezzano del 20-25% rispetto al valore di mercato.

si stimano i beni come segue:

• macchinari ed attrezzature	€ 304.700,00
• autoveicoli	€ 2.250,00
• arredi e macchine per ufficio	€ <u>8.200,00</u>
	sommano € <u>315.150,00</u>

cifra che si assume quale valore di vendita forzata dei beni strumentali della società fallita, nello stato in cui si trovano, stante l'attuale situazione economica.

4 Nota conclusiva

Ritenendo di aver risposto a quanto richiesto, si dimette il presente elaborato ri-

manendo a disposizione per qualsiasi chiarimento o integrazione dovesse servire.

Motta di Livenza, li 06.02.2018

Il perito stimatore

ing. Piero Bortolin

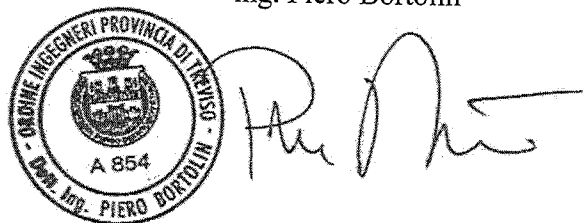

ALLEGATI

1 Macchinari, attrezzature ed autoveicoli

1.1 Elenco e stima

1.2 Documentazione fotografica

2 Arredi e macchine per ufficio

2.1 Pianta degli uffici

2.2 Elenco e stima

2.3 Documentazione fotografica

MACCHINARI - ATTREZZATURE - AUTOVEICOLI

1.1

Rif.	Descrizione	Q.tà	Anno	Stima
	Macchinari			
1	sega radiale Omega con braccio da 450 mm mod. 450 M	1	1987	200,00
2	distillatore di solventi Formeco portata 120 lt mod. DQ 120 AX	1	2000	700,00
3	troncatrice doppia SALVARANI mod. FC 300 R a due teste con lame diametro 300 mm	1	1991	500,00
4	troncatrice da banco SALVARANI mod. FC 300 OM	1	1991	50,00
5	compressore a vite CECCATO mod. CRA 150/8P motore da 11 kW insonorizzato	1	1991	900,00
6	impianto cabina di verniciatura manuale CP	1	1992	500,00
7	Foratrice a controllo numerico MORBIDELLI mod. CN 3/A formata da 2 gruppi a forare orizzontali composti da: nr. 2 testine a 10 mandrini conici cad; 8 gruppi a forare verticali inferiori completi di 2 testine da 11 mandrini conici cad. con possibilità di rotazione a 90°; 8 gruppi verticali superiori composti come sopra; transfer centrale di collegamento	1	1993	4.000,00
8	Foratrice Spinatrice a controllo numerico MORBIDELLI mod. CN 3/B composta da: nr. 2 teste a spinare orizzontali dx e sx con 5 iniettori e selettori spine cad; nr. 4 gruppi a forare verticali inferiori; nr. 4 gruppi a forare verticali superiori	1	1993	3.500,00
9	Linea di Squadrabordatura STEFANI doppia completa di: 1 caricatore pannelli mod. CAR-1/3-12/32 1 rulliera di scarico motorizzata TMR i 13/50 1 squadraborda 1° di linea mod. CS/BIMATIC 1 gira pannelli mod. GTV-13/32 1 squadraborda CS/BIMATIC 2° di linea con cigolo prolungato 1 gira pannelli mod. GLV-13/32 1 rulliera di scarico TRMR C18-13/35 1 controllo numerico con quadro generale 1 scaricatore pannelli CAR-SB 1/12/32 ubicata presso capannone "Follina Components"	1	1994	25.000,00
10	compressore a vite KAESER mod. DS 200 insonorizzato con motore da 110 kW a 8 atmosfere	1	1995	1.500,00
11	strettoio automatico per corpi di mobili autocentrante idraulico mod. Astro della COMIL completo di ribaltatore a tappeto longitudinale	1	1995	4.000,00
12	spazzolatrice GIARDINA mod. G 90/2	1	1997	700,00
13	foratrice e inseritrice di pipette doppie GENCO mod. CBJ/86	1	1998	500,00
14	troncatrice da banco SALVARANI S 300 con lama per alluminio	1	1998	50,00
15	sezionatrice per barre trasversali SALVADOR mod. TRI/1300	1	1999	4.000,00
16	sezionatrice longitudinale SALVADOR con programmatore elettronico MT 595001	1	2000	4.000,00
17	bordatrice mono laterale STEFANI mod. Activa 1/73 completa di gruppo rettificatore, gruppo incollaggio con doppio cambia bordo, 1 intestatore YU/1000, 1 gruppo refillatore "R", 1 gruppo spigolatore "RSU", 1 gruppo arrotondatore a 4 motori, 1 gruppo raschia bordo, 1 gruppo raschia colla, 1 gruppo spazzola	1	2003	4.000,00
18	levigatrice a nastro lungo BINI da 3000 mm	1	2003	500,00

MACCHINARI - ATTREZZATURE - AUTOVEICOLI

Rif.	Descrizione	Q.tà	Anno	Stima
19	levigatrice automatica TAGLIABUE mod. TAG 13-CE-KS per vernice, larghezza di lavoro 1350 mm; a 2 nastri longitudinali costituiti da 1 rullo rivestito in gomma durezza 30 shore diam. 330 mm motore kW 15; 1 tampone elettronico super finitore a 42 settori con motore da 15 kW con inverter; tappeto a depressione; rullo di scotch-brite per satinare	1	2003	6.000,00
20	pompa per verniciatura laccati WAGNER	1	2003	3.500,00
21	centro di lavoro ALBERTI mod. Basic CN a controllo numerico con inverter a fresare con testa 7,5 hp, un gruppo lama, banco con ventose	1	2003	5.000,00
22	Compressore KAESER BSD 72	1	2004	900,00
23	macchina stenditrice film adesivo di costruzione artigianale	1	2006	50,00
24	impianto depurazione solventi o combustore CEFLA a combustione termica con inversione di flusso tipo TIF 12, portata aria da trattare 12.000 mc/ora, temperatura dell'aria all'impianto 20° C circa	1	2006	7.500,00
25	velatrice di precisione GIARDINA	1	2006	500,00
26	velatrice FINISHING CML con velo MOD. MT2011/411 composto da: un trasporto a tappeto mod. TT3000, 1 lampada UV da 120 watt/CN con parabola 1.400 mm, 1 velatrice mod. VEGA-F-1 Lunghezza 7.200 mm con foratrice mod. LIBRA U-2+T (bene contestato)	1	2012	2.500,00
27	impianto foratura e inserimento a controllo numerico "Alberti" mod. TF 54/CN dotato di protezioni perimetrali così composto: 1 rulliera speciale motorizzata con ruote in gomma 1 ribaltatore longitudinale con ruote in gomma 1 macchina foratrice mod. TF 54/CN con ruote in gomma, con 4 testine per forature orizzontali lato testa e coda pannello, inverter di gestione, un gruppo lama, 3 gruppi a fresare con motori indipendenti 2 dx e 1 sx, 2 gruppi per l'inserimento e avvitatore di bussole ZAMA 6x14 mm e 2 gruppi per l'inserimento di bussole ZAMA 6x20 mm; completo di software per la gestione integrata dell'impianto	1	2001	14.000,00
28	sezionatrice verticale "GMC" mod. KGS/42-22 con larghezza utile di lavoro 4200x2000 mm con gruppo lama scorrevole in verticale su trave e in longitudinale su cuscinetti	1	2006	2.000,00

MACCHINARI - ATTREZZATURE - AUTOVEICOLI

Rif.	Descrizione	Q.tà	Anno	Stima
29	<p>impianto di verniciatura GIARDINA mod. G.84/26 per larghezza utile di lavoro 1600 mm così composto:</p> <p>1 banco di carico a tappeto motorizzato da 4000 mm.mod. BT4000 comandato da robot</p> <p>1 spolveratrice per la pulizia superiore e inferiore dei pannelli mod. G.95-26, con inverter a tre spazzole superiore e una inferiore,</p> <p>1 banco di composizione a rulli pilotato da inverter lungo 5000 mm con un'unità di preriscaldamento a raggi infrarossi mod. IRM 3-precamera pressurizzata tramite il CB del locale robot più soffiatore ionizzante a 25 ugelli automatici</p> <p>1 robot di spruzzatura ROBOTEC a 6 assi mod. GS 25-NS a 3 pistole completo di locale pressurizzato con gruppo di alimentazione aria</p> <p>1 banco di scarico ROBOTEC GS 25 a tappeto profilato lunghezza 3500 mm</p> <p>1 forno verticale a cestelli per essiccazione vernici GVC e -4C-68 a passo 150 mm per p.v. H2O ed a solventi, a 68 cestelli dim. 3940x1700 mm cad</p> <p>1 banco di scarico a tappeto mod. BT 4500 , 1 forno di polimerizzazione vernici UV GST 1701/2 ALBATROS a riflessione fredda su trasporto di 3500 mm con lampada inferiore GST 1700/1 GA</p> <p>1 banco di scarico a tappeto BT 5000</p> <p>1 banco di scarico a tappeto BT 5000</p>	1	2008	40.000,00
30	essiccatore d'aria per compressore FRIULAIR mod. MT 12747	1	2011	1.250,00
31	<p>levigatrice per vernici COSTA mod. SN3-TRCTTTR 1350, sviluppo nastri 3.250 mm composta da:</p> <p>1° gruppo levigatore trasversale con tampone sezionato a controllo elettronico con 84 settori motore 15 kW con inverter e soffiatore sui nastri;</p> <p>2° gruppo operatore a cilindro gommato diam. 330 mm, 40 shore, 15 kW;</p> <p>3° gruppo operatore con tampone sezionato a controllo elettronico a 84 sezioni 15 kW;</p> <p>4° gruppo operatore con tampone sezionato super finitore a 84 sezioni, motore 15 kW;</p> <p>5° gruppo operatore con levigatore trasversale a 84 sezioni, motore 15 kW;</p> <p>gruppi soffiatori per pulizia tappeto, unità di controllo pc-Costa</p>	1	2011	15.000,00
32	sottostazione per recupero polverino di levigatura "Veneta Componenti"	1		1.000,00
33	sottostazione MION & MOSOLE linea macchine del 2001	1		1.250,00
34	sottostazione MION & MOSOLE linea macchine del 2003	1		1.500,00
35	foratrice da banco Z&B	1		300,00
36	bordatrice mono spalla STEFANI mod. Executive, in testa e rifila	1		300,00
	Attrezzature			
37	lotto di rulliere di varie lunghezze con rulli da 500 - L=1800 m	1	1978	2.000,00

MACCHINARI - ATTREZZATURE - AUTOVEICOLI

Rif.	Descrizione	Q.tà	Anno	Stima
38	soppalco metallico con scala superficie 120 mq	1	1993	1.750,00
39	vie a rulli L=4000m	72	1994	600,00
40	vie a rulli L=6000	40	1994	500,00
41	carrello rotante su racla L=3000	1	1994	150,00
42	estintore carrellato da 50 kg	1	1994	10,00
43	estintore carrellato da 50 kg	1	1994	10,00
44	strettoio per cassette automatico S.I.T.I. SC 04/97	1	1997	750,00
45	trasporto a rulli con ribalta L=2000	1	1997	350,00
46	trasporto a rulli con ribalta L=3000	2	1997	700,00
47	trasporto a rulli con ribalta L=2000	2	1997	500,00
48	impianto aspirazione linea verniciatura	1	1997	1.500,00
49	cabina silente per ventilatori sottostazione	1	1997	500,00
50	nastro trasportatore a tappeto CEMA L=13500	1	1997	700,00
51	nastro trasportatore a tappeto CEMAL=15000	1	1997	750,00
52	nastro trasportatore a tappeto CEMA L=11000	1	1997	550,00
53	nastro trasportatore a tappeto CEMA L=26800	1	1997	1.000,00
54	nastro trasportatore tappeto CEMA L=8000	1	1997	400,00
55	trasportatore a rulli frizionati CEMA	1	1998	500,00
56	trasportatori a tappeto Cema L=3200	2	1998	750,00
57	carrelli traslatori a rulli fissi	2	1998	200,00
58	rulliere 500x6000 con 5 rulli per metro	100	1998	1.350,00
59	rulliere 500x3000 con 5 rulli per metro	70	1998	480,00
60	carrelli traslatori fissi	2	1998	200,00
61	impianto di movimentazione CEMA con ricci e magazzino pannelli	1	1999	16.000,00
62	soppalco metallico superficie 140 mq	1	2000	1.750,00
63	rulliere 500x3000 H=225	70	2001	550,00
64	trasportatori a rulli frizionati CEMA	1	2001	550,00
65	magazzino stoccaggio pannelli CEMA a nastri con ricci e tappeti	1	2001	20.000,00
66	impianto di carico e scarico per foratrici Morbidelli della AMS	1	2001	6.000,00
67	scaffalatura bifacciale cantilever, 8 moduli con 5 ripiani	1	2002	4.000,00
68	scaffalatura porta pallet H = 6.00 m	1	2002	1.750,00
69	impianto di riscaldamento a gas FERROLI da 2.000.000 kcal	1	2002	9.000,00
70	impianto di imballaggio per termo retraibile C.P.C. mod. AS 1500/1500 composto da: 1 tappa nastro 1 avvolgitore con taglio automatico 1 trasporto a tappeto 1 tunnel di retrazione mod. FD 134/4 1 trasportatore uscita tunnel	1	2003	4.000,00
71	scaffalatura porta pallet H = 6.00 m	1	2003	2.000,00
72	soppalco metallico con rulliere superficie 100 mq circa	1	2006	2.000,00
73	impianto magazzino e movimentazione CEMA	1	2010	60.000,00
74	trappel per sollevamento cataste	3		900,00
75	carrello elevatore LUGLI mod.GIOTTO 23	1	2001	1.500,00
76	carrello elevatore LUGLI mod. 455 Diesel	1	1985	500,00
77	carrello elevatore LUGLI mod. GNB 2774	1	1986	500,00
78	alza bancale manuale LINDE 10	1	2001	350,00
				304.700,00

MACCHINARI - ATTREZZATURE - AUTOVEICOLI

Rif.	Descrizione	Q.tà	Anno	Stima
	Autoveicoli			
79	autovettura OPEL ASTRA S.W - Targa DF438LH	1	2007	1.200,00
80	autovettura OPEL ASTRA - Targa CH478YL	1	2003	300,00
81	autocarro RENAULT EXPRESS - Targa AK263TT	1	1996	50,00
82	furgone NISSAN V TK 56 - Targa BJ996PD	1	2000	700,00
				2.250,00

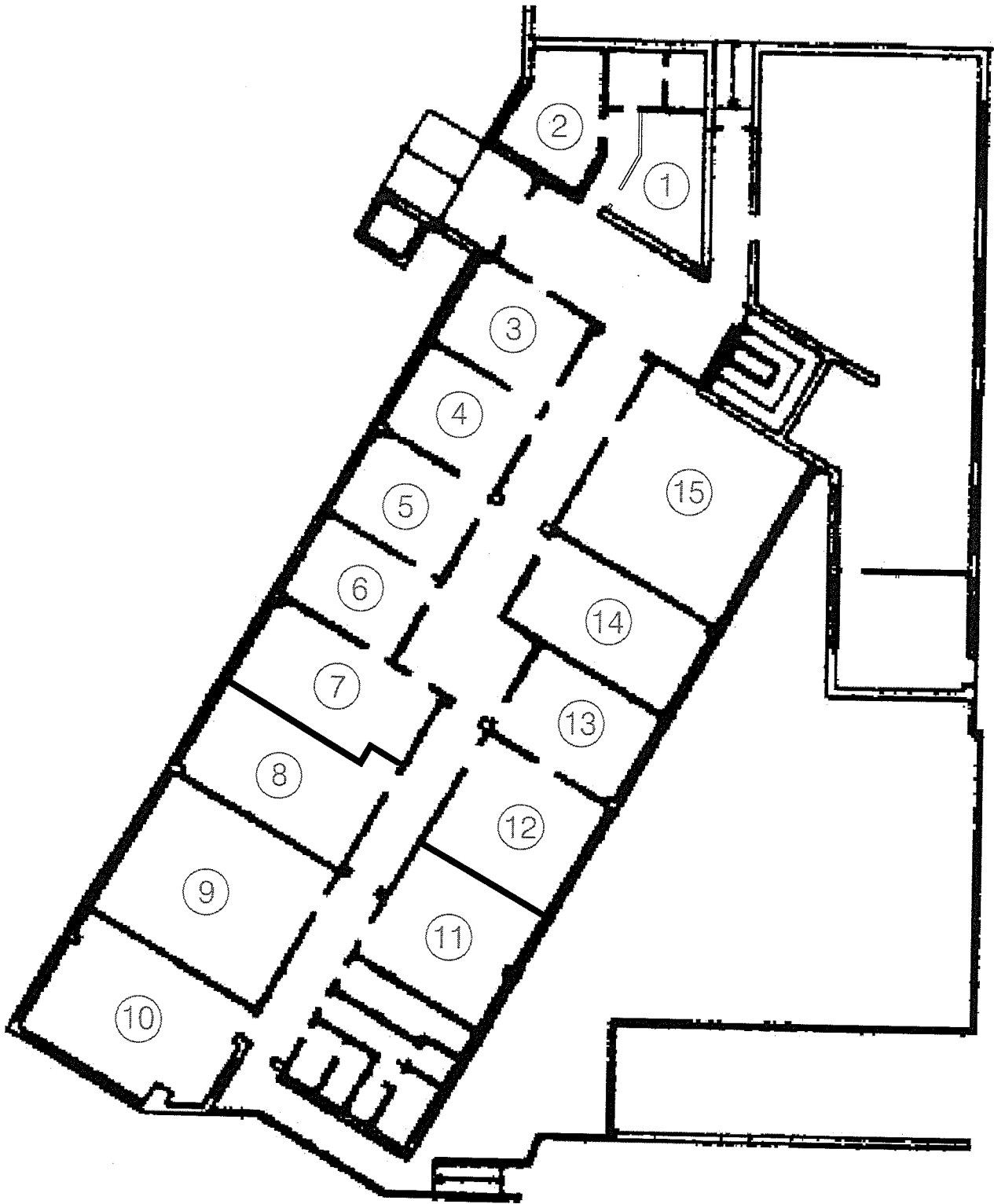

PIANTA PALAZZINA UFFICI
PIANO TERRA

ARREDI E MACCHINE PER UFFICIO

2.2

Rif.	Descrizione	Q.tà	Stima
Saletta 1			
1	Tavolo rotondo in laminato e metallo Ø=120 cm	1	20,00
2	Armadio a due ante scorrevoli in alluminio 180x60x230 cm	1	40,00
3	Sedia con gambe in metallo e seduta in tessuto	2	30,00
Guardiola 2			
4	Postazione di lavoro finitura legno composta da tavolo 80x280 cm, tavolo 280x60 cm, tavolo 60x100 cm e tavolo 60x75 cm	1	50,00
5	Cassettiera a tre cassetti con ruote	1	15,00
6	Cassettiera a quattro cassetti in laminato	1	15,00
7	Armadio a muro finitura legno a 4 ante senza schiena 110x40x215	1	10,00
8	Armadio con 2 ante e 2 cassetti 95x45x80 cm	1	10,00
9	Armadietti in legno	2	20,00
10	Monitor CRT ADC Spectrum	1	0,00
11	Calcolatrice da tavolo Olivetti Logos 652	1	10,00
12	Sedia dattilo in tessuto	1	15,00
Ufficio 3			
13	Tavolo in laminato con cassettiera a 4 cassetti 250x80+100x60 cm	1	50,00
14	Libreria in laminato con ripiani e cassetti 50x45x220 cm	3	120,00
15	Sedia dattilo in tessuto	4	60,00
16	Quadro 200x200 circa	1	85,00
Ufficio 4			
17	Scrivania finitura legno 160x85 cm	2	60,00
18	Scrivania in laminato 180x80 cm	1	30,00
19	Armadio finitura legno a 3 ante 180x60x70 cm	1	30,00
20	Libreria 60x45x130 cm	1	20,00
21	Sedia dattilo in tessuto	1	15,00
22	Telefoni Gigaset 5021	2	10,00
23	Cassettiera a 3 ante con ruote	1	15,00
24	Monitor Samsung SyncMaster 152v	1	5,00
25	Appendiabiti in marmo e metallo	1	10,00
26	Scaletta metallica a 3 gradini		10,00
27	Monitor CRT Fujitsu Siemens	1	0,00
28	Calcolatrice da tavolo Olivetti Logos 692	1	10,00
29	Fax Canon SuperG4	2	20,00
Ufficio 5			
30	Scrivania finitura legno 160x85 cm	1	30,00
31	Armadio finitura legno a 4 ante + vano 260x45x70 cm	1	50,00
32	Cassettiera a 4 cassetti finitura legno	1	15,00
33	Armadietti con anta e ripiano	2	10,00
34	Sedia dattilo in tessuto	2	15,00
35	Calcolatrice da tavolo Olivetti Logos 692	1	10,00
36	Telefono Gigaset	1	5,00
Ufficio 6			
37	Scrivanie finitura legno 160x85+160x85 cm	2	70,00
38	Cassettiera a 3 cassetti con ruote	1	15,00
39	Cassettiera a 3 cassetti con ruote in metallo	1	15,00
40	Personal computer Lenovo con monitor Acer AL1917	1	50,00
41	Sedia dattilo in tessuto	1	15,00
42	Appendiabiti in legno e metallo	1	10,00
43	Armadio con finitura legno a 3 ante 165x45x70 cm	1	20,00

ARREDI E MACCHINE PER UFFICIO

Rif.	Descrizione	Q.tà	Stima
44	Classificatore metallico a 4 cassette 50x65x135 cm	1	30,00
45	Divanetto a due posti in ecopelle	1	50,00
	Ufficio 7		
46	Scrivanie finitura legno 160x85	2	100,00
47	Scrivanie finitura legno 180x50 cm	1	50,00
48	Cassettiera a 3 cassette con ruote	2	30,00
49	Sedia dattilo in tessuto	2	30,00
50	Libreria con cassette 500x35x270 cm	1	100,00
51	Appendiabiti in legno	1	10,00
52	Personal computer HP Compaq	1	30,00
53	Gruppo continuità UPS Socomec	1	10,00
54	Personal computer HP Compaq con monitor LCD Asus 19"	1	50,00
55	Calcolatrice Olivetti Logos 382	1	10,00
56	Distruggidocumenti Kobra 260S3	1	20,00
	Ufficio 8		
57	Libreria in laminato 45x35x200 cm	1	10,00
58	Stampante HP Laserjet P415	1	10,00
59	Scrivanie finitura legno 160x85 cm con piano di raccordo 60x85 cm	2	150,00
60	Armadio finitura legno a 6 ante 270x45x105 cm	1	120,00
61	Cassettiere 3 cassette con ruote	2	30,00
62	Sedia	1	10,00
63	Armadio in laminato con ante, cassette e vetrine 180x60x85+180x35x65 cm	1	100,00
64	Armadio finitura legno a 2 ante e 6 cassette 180x45x105 cm	1	80,00
65	Armadio in laminato e alluminio con 3 cassette 180x60x50 cm	1	50,00
66	Sedia dattilo in tessuto	1	15,00
67	Tavolini in legno	2	20,00
68	Fotocopiatrice Triumph DC2016	1	35,00
69	Calcolatrice Olivetti Logos 692	1	10,00
70	Stereo Irradio	1	10,00
71	Stampante ad aghi Epson DFX-8500	1	80,00
	Ufficio 9		
72	Scrivanie finitura legno 240x90 cm	4	80,00
73	Cassettiera finitura legno a 3 cassette	7	70,00
74	Sedia dattilo in tessuto	3	30,00
75	Armadio finitura legno 4 ante 4 cassette 2 vani 280x35x105 cm	1	50,00
76	Sgabello ergonomico	1	10,00
77	Libreria in laminato 330x45x270 cm	1	50,00
78	Sedia in legno e tessuto	1	10,00
79	Armadio a 8 ante 4 cassette 1 vano 230x45x150 cm	2	80,00
80	Appendiabiti	1	10,00
81	Calcolatrice Olivetti Logos 692	2	20,00
	Archivio 10		
82	Scaffalatura metallica 100x45x230 cm	6	90,00
83	Scaffalatura in legno 120x45x230 cm	1	30,00
84	Armadio a giorno laccato 180x45x105 cm	1	40,00
85	Modulo libreria in laminato 45x45x230 cm	1	10,00
86	Tavolo con finitura legno 160x85 cm	1	20,00
87	Armadietti finitura legno	3	30,00
88	Sedia in legno e tessuto	1	15,00
89	Armadio a 2 ante in laminato	1	20,00

ARREDI E MACCHINE PER UFFICIO

Rif.	Descrizione	Q.tà	Stima
	Corridoio		
90	Libreria in laminato 140x45x230 cm	1	50,00
91	Armadio in laminato 1 anta 60x60x70 cm	4	80,00
92	Fotocopiatore Nashuatec P 7032	1	100,00
93	Scrivania 180x80	1	30,00
94	Fotocopiatore Triumph-Adler DC 2116	1	50,00
95	Multifunzione Triumph-Adler DC 2250	1	50,00
96	Armadio in laminato a 2 ante 120x60x70 cm	1	30,00
97	Armadio in laminato a 2 ante 90x45x105 cm	1	30,00
	Ufficio 15		
98	Scrivania con finitura legno 160x85 cm	4	120,00
99	Dattilo con finitura legno 120x50 cm	4	40,00
100	Sedia dattilo in tessuto	4	60,00
101	Raccogliore in metallo a 4 cassette	2	60,00
102	Armadietto con finitura legno 100x50x75	3	60,00
103	Armadietto con finitura legno 60x50x75	1	10,00
104	Armadio libreria a L con cassette 170+120x35x200 cm	1	100,00
105	Armadio libreria con cassette 180x35x200 cm	1	50,00
106	Armadio libreria con cassette 540x35x200 cm	1	150,00
107	Stampante HP Laserjet 4350	1	50,00
108	Personal computer HP con monitor Belinea 17"	2	100,00
109	Personal computer assemblato con Windows Vista	4	50,00
110	Gruppo continuità Inovatec Trast	1	50,00
111	Monitor Catodico Panasonic SL 95	1	0,00
112	Monitor Acer V193	1	10,00
	Sala riunioni 14		
113	Armadio laccato a 21 ante 420x33x220 cm	1	300,00
114	Tavolo riunione in laminato gambe metallo 300x90 cm	1	150,00
115	Sedia dattilo in tessuto	8	120,00
116	Attaccapanni	1	10,00
	Ufficio 13		
117	Scrivania finitura legno 160x80 cm	2	60,00
118	Cassettiera a 3 cassette con ruote	2	30,00
119	Armadio a giorno 3 ante e 4 cassette 240x35x260 cm	1	100,00
120	Etichettatrice Zebra TLP 2844	1	30,00
121	Personal computer Compaq con Windows 98	1	10,00
122	Personal computer assemblati con Windows 98	6	60,00
123	Gruppo continuità Trust	3	50,00
124	Personal computer IBM Netfinity 3000	1	100,00
125	Server HP Proliant ML350	1	200,00
126	Server HP Compaq Proliant ML330	1	150,00
	Ufficio 12		
127	Scrivania con finitura legno 160x85 cm	2	60,00
128	Cassettiera a 4 cassette con finitura legno	1	15,00
129	Ripiano a 2 ante con 2 cassette 270x45x55 cm	1	30,00
130	Libreria a giorno 300x35x260 cm	1	100,00
131	Armadio a 2 ante 120x45x105 cm	1	40,00
132	Cassettiera in metallo con 4 classificatori 50x65x140 cm	3	90,00
133	Cassaforte Adolphs	1	300,00
134	Server SVR Sta 2003	1	100,00

ARREDI E MACCHINE PER UFFICIO

Rif.	Descrizione	Q.tà	Stima
135	Calcolatrice Olivetti Logos 692	1	10,00
136	Calcolatrice Olivetti Logos 382	1	10,00
137	Personal computer assemblato con monitor Sharp 15"	1	10,00
138	Sedie dattilo in tessuto	4	60,00
139	Sedia in legno e tessuto	1	10,00
140	Attaccapanni	1	10,00
141	Stampante HP Desckjet 3940	1	30,00
	Ufficio 11		
142	Scrivania finitura legno 190x90+220x90 cm con cassettiere	2	80,00
143	Cassettiera a 3 cassetti	4	60,00
144	Armadio con 4 ante e 1 vano 280x45x150 cm	1	100,00
145	Armadio finitura legno con 2 ante 90x45x150 cm	2	80,00
146	Armadio con 4 ante e 4 cassetti 230x45x80 cm	1	100,00
147	Sedia dattilo in tessuto	1	15,00
148	Calcolatrice Olivetti Logos 582	1	10,00
	Interrato (archivio)		
149	Scaffali in metallo con 5 ripiani 150x45x250 cm	6	250,00
150	Scaffali in metallo con 5 ripiani 120x45x250 cm	36	700,00
151	Scaffali in metallo con 4 ripiani 150x90x250 cm	5	200,00
			8.200,00