

**Agenzia del Territorio  
CATASTO FABBRICATI  
Ufficio Provinciale di  
Milano**

Dichiarazione protocollo n. MI0769777 del 13/12/2006

Planimetria di u.i.u. in Comune di Legnano

Via Antonio Rosmini

civ. 3

Identificativi Catastali:

Sezione:  
Foglio: 25  
Particella: 95  
Subalterno: 707

Compilata da:  
Raimondi Giuseppe  
Iscritto all'albo:  
Architetti

Prov. Milano

N. 15047

Scheda n. 1      Scala 1:200

### PIANTA PIANO SECONDO

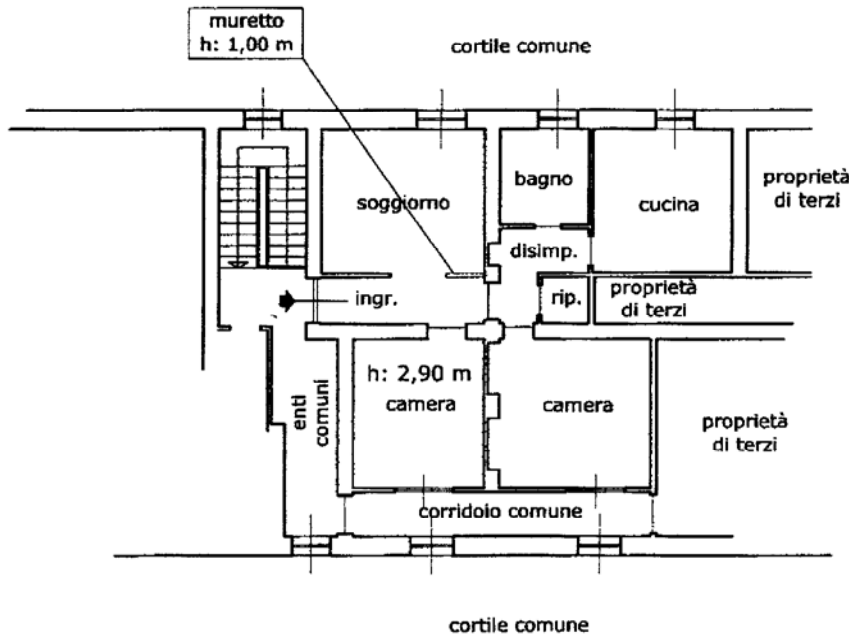

### PIANTA PIANO TER. ENO

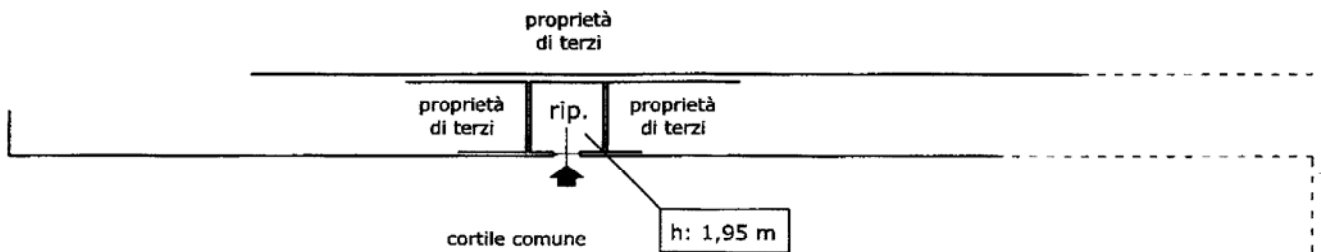

fg.25 mapp. 95



orientamento

Catasto dei Fabbricati - Situazione al 22/10/2014 - Comune di LEGNANO (E514) - < Foglio: 25 - Particella: 95 - Subalterno: 707 >  
VIA ANTONIO ROSMINI n. 3 piano: 2-T;

Ultima planimetria in atti

**Agenzia del Territorio  
CATASTO FABBRICATI  
Ufficio Provinciale di  
Milano**

Dichiarazione protocollo n. MI0769777 del 13/12/2006

Planimetria di u.i.u. in Comune di Legnano

Via Antonio Rosmini

civ. 3

Identificativi Catastali:

Sezione:  
Foglio: 25  
Particella: 91  
Subalterno: 711

Compilata da:  
Raimondi Giuseppe  
Iscritto all'albo:  
Architetti

Prov. Milano

N. 15047

Scheda n. 1

Scala 1:200

### PIANTA PIANO TERRENO

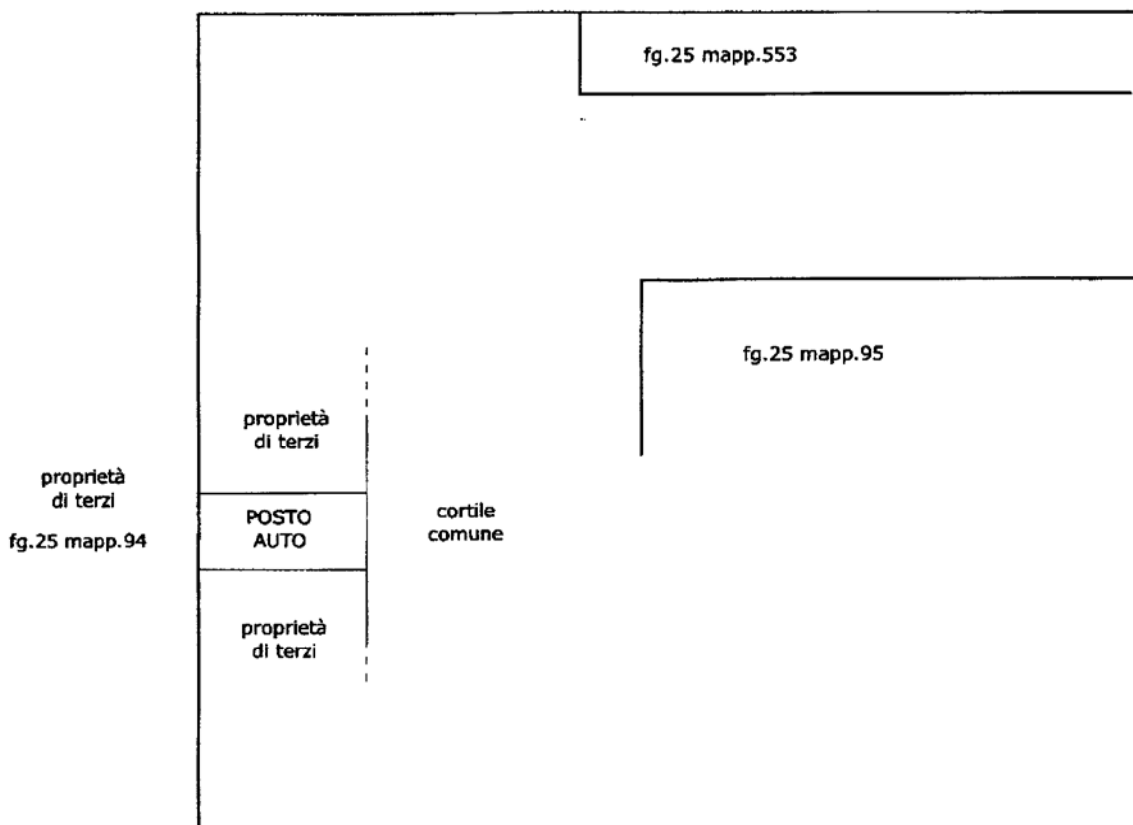

orientamento

Catasto dei Fabbricati - Situazione al 22/10/2014 - Comune di LEGNANO (E514) - < Foglio: 25 - Particella: 91 - Subalterno: 711 >  
VIA ANTONIO ROSMINI n. 3 piano: 1;

11mett 01

Ultima planimetria in atti

