

MODULARIG  
F. reg. rand. 487



MINISTERO DELLE FINANZE  
DIREZIONE GENERALE DEL CATASTO E DEI SS.TT.EE.  
**CATASTO EDILIZIO URBANO** (RDL 13-4-1939, n. 652)

MOD. BN (CEU)

LIRE  
250

Planimetria di u.i.u. In Comune di MILANO via ROVERETO civ. 5

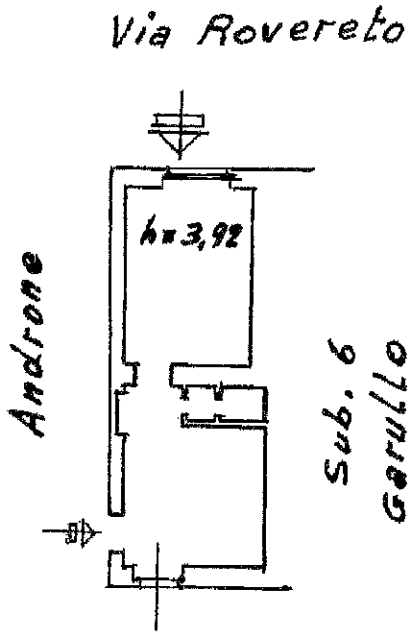

PIANTA NEGOTIO  
P.T.

cortile

Via Rovereto

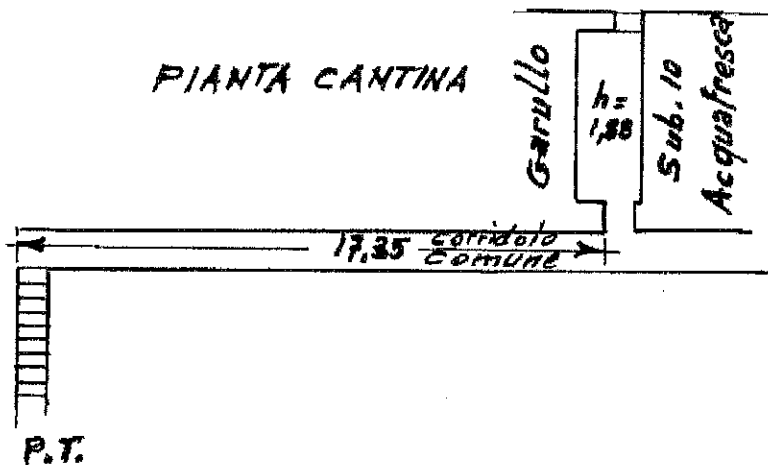

PIANTA CANTINA

Garullo

h = 1,88

Sub. 10

Acquafresca

17,35 corridoio  
COMUNE

P.T.

ORIENTAMENTO



SCALA DI 1:200

Catasto dei Fabbricati - Situazione al 10/12/2012 - Comune di MILANO (F205) - < Foglio: 200 - Particella: 220 - Subalterno: 7 >  
Via Rovereto n. 5 piano: 1-51

Dichiarazione di N.C.   
Ultima planimetria in atti Denuncia di variazione

Compilata dal Geometra  
(Titolo, cognome e nome)  
**SARDO ETTORE**

Data presentazione: 11/03/1988 - Data: 10/12/2012 - n. T304265 - Richiedente: CLMGPP72P09E514Y  
Totale schede catastali iscritte: A4(210x297) - Formato stampa richiesto: A4(210x297)

F. 220  
n. 220 sub. 7

della provincia di Milano n. 2810  
data 1-3-88 Firma Leon. Sardò



RISERVATO ALL'USO  
04258 1100

Emesso Da: GIUSEPPE COLOMBO Emesso Da: INFOCERT FIRMA QUALIFICATA Serial#: 16b124



N=5037900

Ufficio Provinciale di Milano - Territorio Servizi Catastali - Direttore ING. ANTONIO PELUSO

Visura telematica(0.90 euro)

Firmato Da: GIUSEPPE COLOMBO Emesso Da: INFOCERT FIRMA QUALIFICATA Serial#: 16b124



D=1517200

1 Particella: 220

Comune: MILANO  
Foglio: 200

Scala originale: 1:1000  
Dimensione cornice: 267.000 x 189.000 metri

10-Apr-2013 12:03  
Prot. n. T73786/2013

