

MODULARIO
F. rig. rend. 407



MINISTERO DELLE FINANZE
DIREZIONE GENERALE DEL CATASTO E DEI SS.TT.EE.
CATASTO EDILIZIO URBANO (RDL 13-4-1939, n. 652)

MOD. BN (CEU)

Planimetria di u.i.u. in Comune di MILANO via MOMIGLIANO civ. 2

PIANO SEMINTERRATO
H. mt 3.10

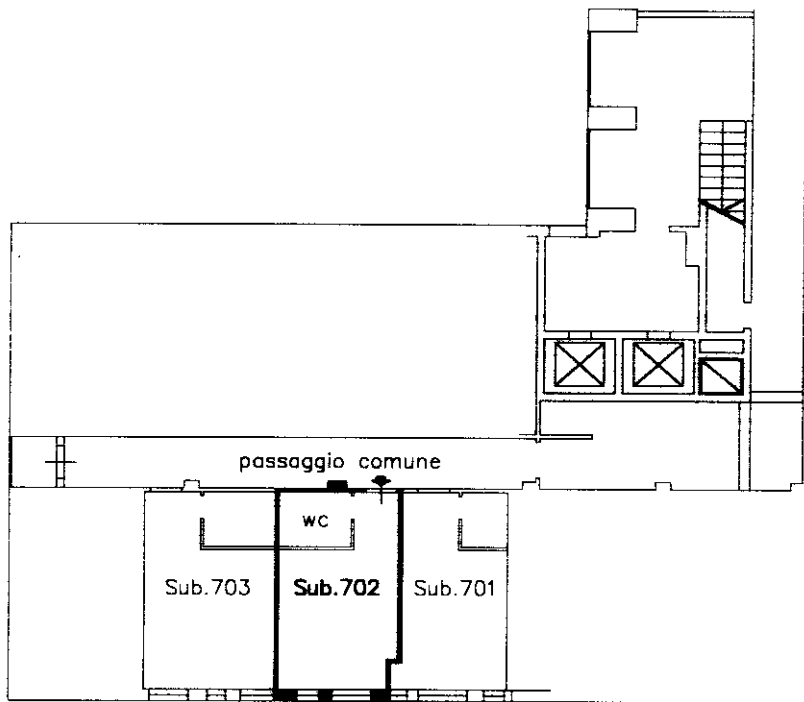

VIA BARRILI



ORIENTAMENTO



SCALA DI 1:

Dichiarazione di N.C.
Denuncia di variazione

Compilata dal Geom. MERCURI EUGENIO
(Foto, cognome e nome)

RISERVATO ALL'UFFICIO

Ultima planimetria in atti

Identificativi catastali

Iscritto all'albo de geom. MERCURI EUGENIO

Data presentazione: 16/02/2000 - Data: 07/09/2017 - n. T237577 - Richiedente: CLMFBA57C07F205A

Totale schede 580 Formato di acquisizione A4(210x297) Formato stampa ric. 50 A4(210x297)

n. 230 sub. 702

data 10.02.2000 Firma Eugenio Mercuri

Carso dei Fabbricati - Situazione al 07/09/2017 - Comune di MILANO (F205) - < Foglio: 580 - Particella: 230 - Subalterno: 702 >
VIA MILIO MOMIGLIANO n. 2 piano: S1;