

**Agenzia delle Entrate
CATASTO FABBRICATI
Ufficio Provinciale di
Milano**

Dichiarazione protocollo n. MI0311684 del 20/03/2015

Planimetria di u.i.u. in Comune di Milano

Via Domenico Cimarosa

civ. 4

Identificativi Catastali:

Sezione:

Foglio: 382

Particella: 164

Subalterno: 712

Compilata da:

Ferlazzo Ciano Antonio Maria

Iscritto all'albo:

Architetti

Prov. Milano

N. 7602

Scheda n. 1

Scala 1:200

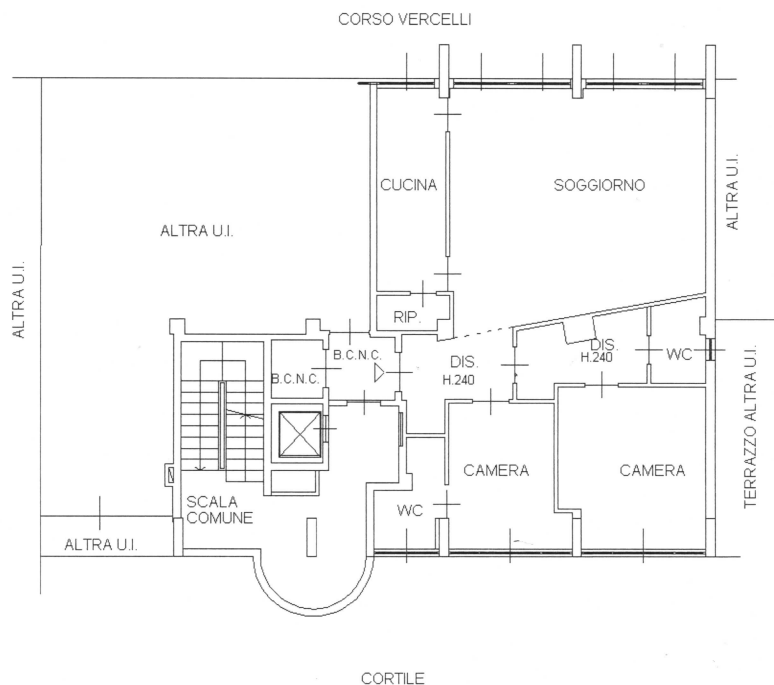

PIANO SECONDO

h=m.2,70

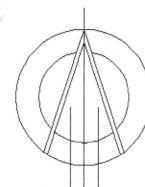

Catasto dei fabbricati - Situazione al 26/06/2017 - Comune di MILANO (F205) - < Foglio: 382 Particella: 164 - Subalterno 712 >
VIA DOMENICO CIMAROSA n. 4 piano: 2;

Ultima Planimetria in atti

229

NUOVO CATASTO EDILIZIO URBANO

Immobile situato nel Comune di Milano

Via

Cimaraosa 4

Immobiliare AMBROSIANA

Assogestore della dichiarazione presentata all'Ufficio Tecnico Catastale di Milano

stessa proprietà

Pi.Bi.Gi. S.p.A.

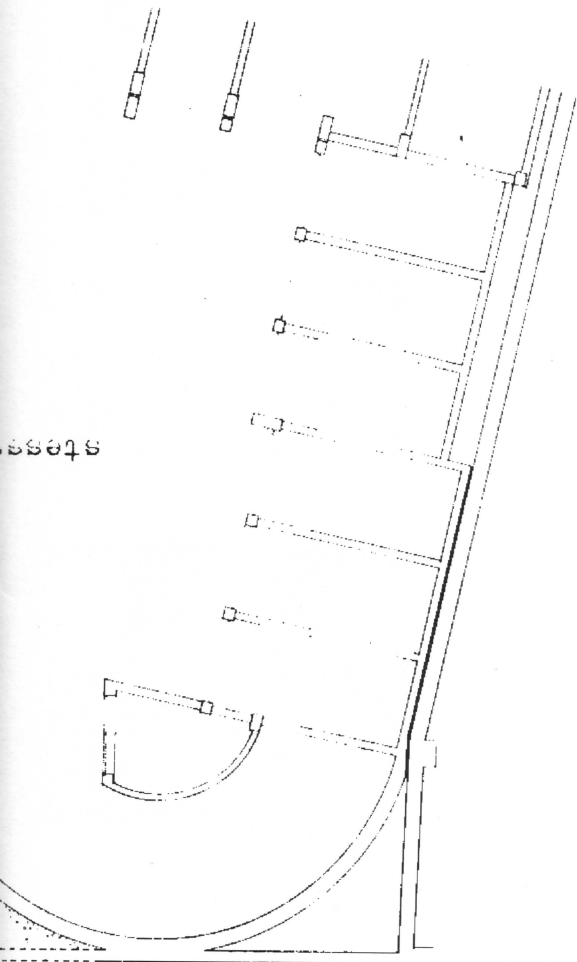

via C.so Vercelli 51

ACCERTAMENTO GENERALE DELLA
PROPRIETA' IMMOBILIARE URBANA
Legge 11 aprile 1938, n. 1749 modifi-
cata con l. n. 9 aprile 1949, n. 514

COMUNE
di **Milano**

Taloncino di riscontro

DELLA

SCHEDA NUMERO

T

N° 714483

AVVERTENZA: Il presente
taloncino deve essere incollato a
cui del dichiarante sulla planime-
tria (ripetutamente la volta immobi-
liare denunciata con la presente
scheda) da presentare ai sensi del
articolo 7 del R. D. L. 3 aprile
1937, n. 652.

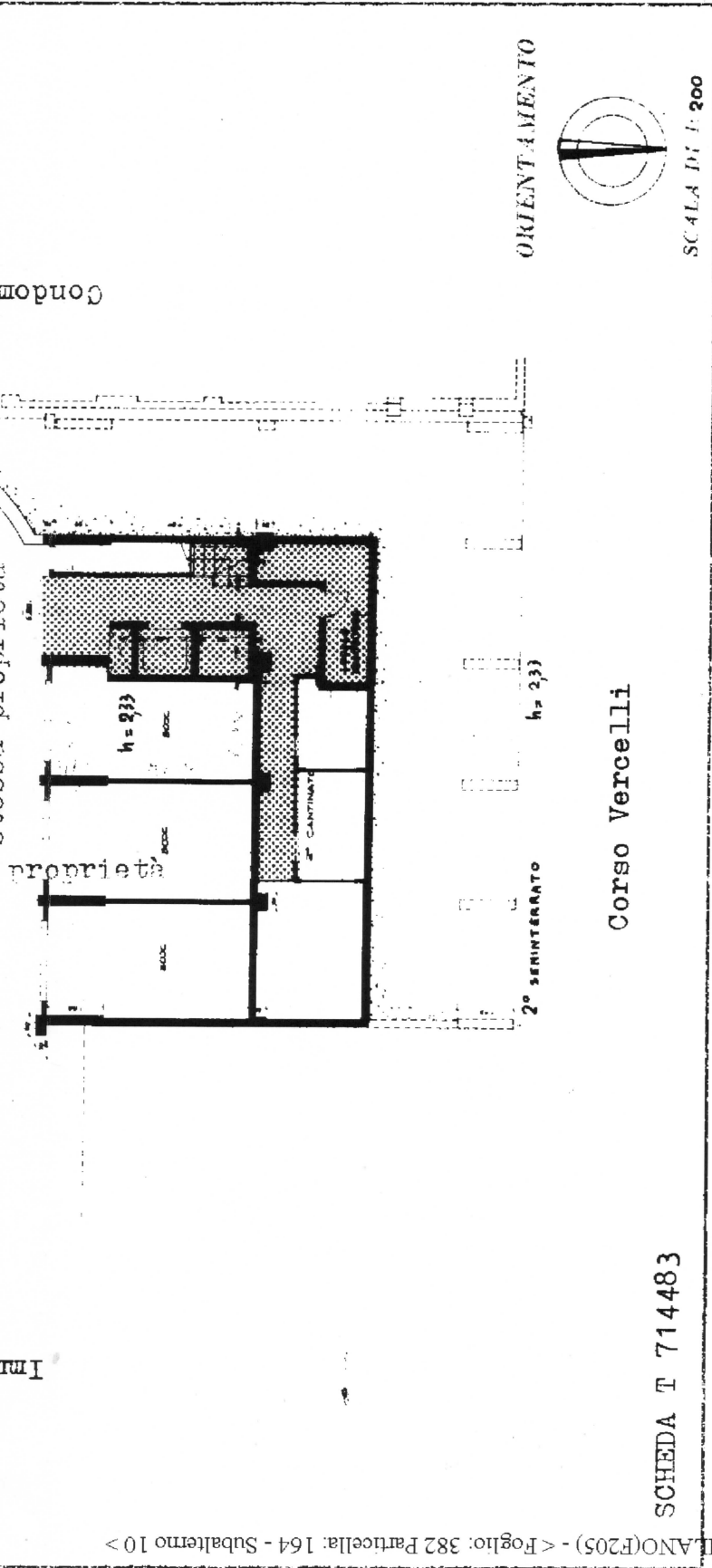

SCHEDA T 714483

Corso Vercelli

ORIENTAMENTO

SCALA DI 1:200

SPAZIO RISERVATO PER LE ANNOTAZIONI DUFFICIO

Completato dal Ing. Michele Petrella

Scritto dall'Albo degli Ingegneri

della Provincia di Milano

del 14 febbraio 1971

Prova