



Lire
50

NUOVO CATASTO EDILIZIO URBANO

(R. DECRETO-LEGGE 13 APRILE 1939, N. 652)

Planimetria dell'immobile situato nel Comune di CERHUSCO S/NAVIGLIO Via DON MILANI, 23/E
Ditta COOP. EDIL. PROMOZIONE SOCIALE I - R.A.L. "CON SEDE IN COLOGNO MONZESE
Allegata alla dichiarazione presentata all'Ufficio Tecnico Erariale di MILANO

PIANTA PIANO SECONDO - H=2,70

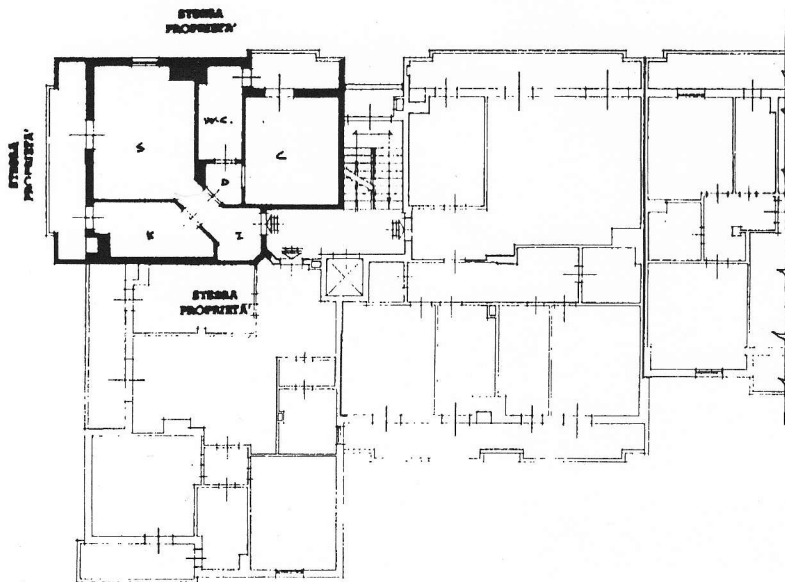

PIANTA PIANO CANTINATO - H=2,62

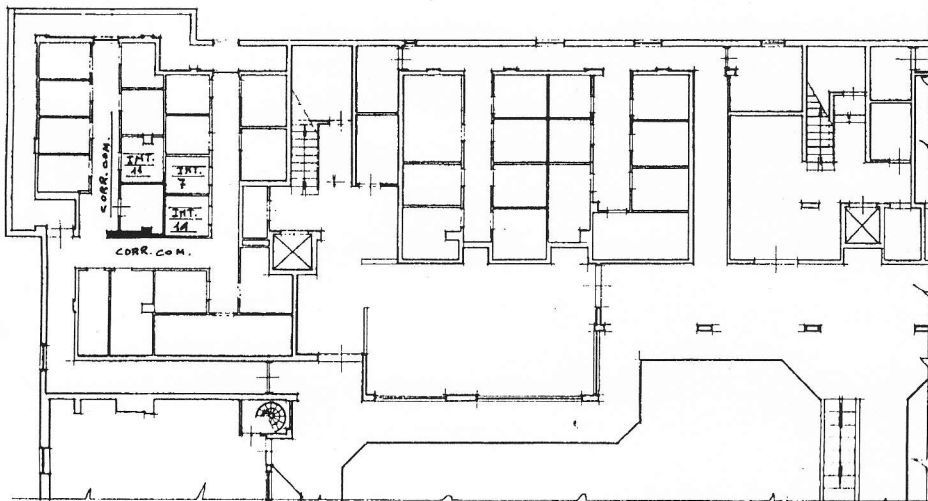

ORIENTAMENTO

SCALA DI 1:200

SPAZIO RISERVATO PER LE ANNOTAZIONI D'UFFICIO

PARTITA n.
FOGLIO n. 39
MAPPALE n. 41
SUBALTERNO n. 10

Compilata dal GEOMETRA
(Titolo, nome e cognome del tecnico)

DOMENICO SARCHIA

Iscritto all'Albo GEOM. - N° 6645

del Comune di MILANO

Firma: *[Signature]*



CERHUSCO S/NAVIGLIO (C523) - Foglio: 39 Particella: 41 - Subalterno 10 >