

MINISTERO DELLE FINANZE
DIREZIONE GENERALE DEL CATASTO E DEI SERVIZI TECNICI ERARIALI
VO CATASTO EDILIZIO URBANO

Lire
20

il sito situato nel Comune di Turci Via _____
ione presentata all'Ufficio Tecnico Erariale di _____

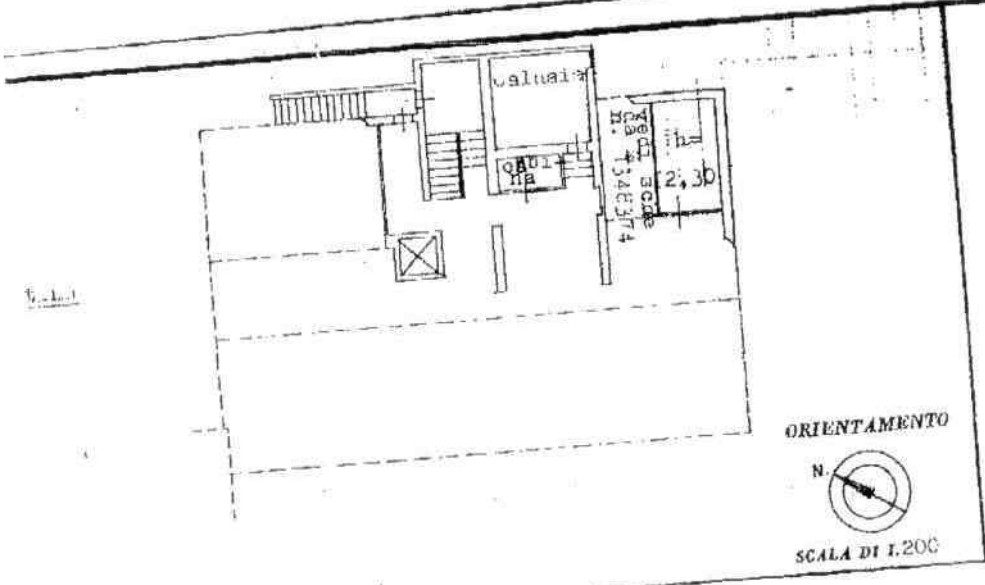
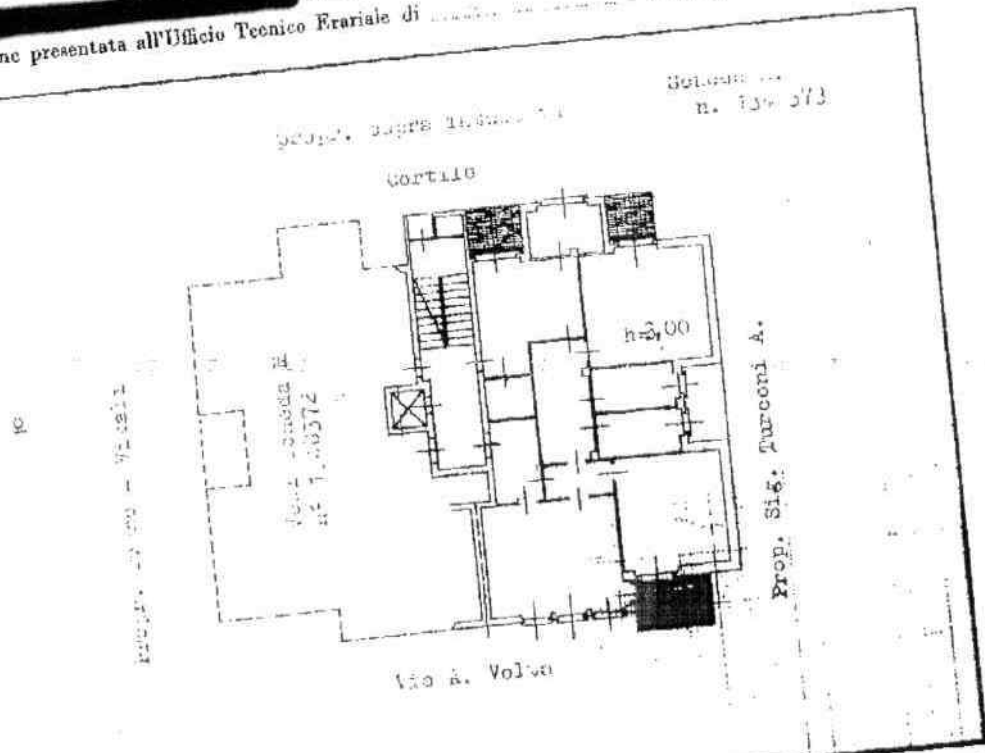

RESERVATO PER LE ANNOTAZIONI D'UFFICIO

Compilato dal _____
Iscritto all'Albo dei _____



NUOVO CATASTO EDILIZIO URBANO

(R. DECRETO-LEGGE 11 APRILE 1968, N. 40)

Lire 20

Immobile situato nel Comune di Turbigo

Via A. Volta n. 32

data alla dichiarazione presentata all'Ufficio Tecnico Erariale di Milano

Scheda M
n. 1348359

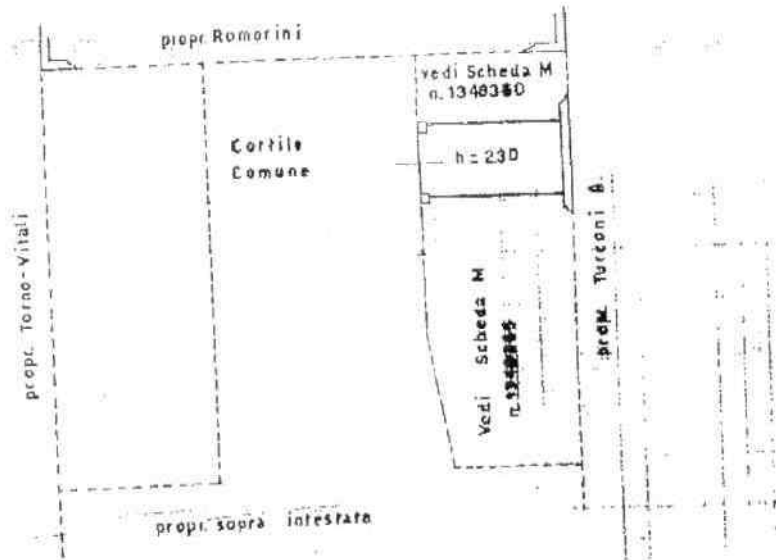

ORIENTAMENTO

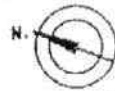

SCALA DI 1:200

SPAZIO RISERVATO PER LE ANNOTAZIONI D'UFFICIO

N°

1544

Compilata dal geometra

Luigi Leone

Iscritto all'Albo dei Professionisti

della Provincia di Milano n. 1357.

DATA 23-9-1966