



TRIBUNALE DI MILANO – Sezione IIIa Esecuzioni Immobiliari
Giudice Dott. BICHI R.G. E. 1023/2003

Immobile in Viale delle Industrie 6 Basiano (MI)

FOTO 8
26.05.'09

Vista parziale ufficio p. terra prospetti
sud - ovest

Polino
CONSIGLIERE
BRAMBILLA
MASSIMO
CONSIGLIERE
CONFERENZA
DELLA
PROVINCIA DI MILANO
ORDINE DEGLI ARCHITETTI, PIANIFICATORI, PAESAGGISTE E CONSERVATORI



TRIBUNALE DI MILANO – Sezione IIIa Esecuzioni Immobiliari
Giudice Dott. BICHI R.G. E. 1023/2003

Immobile in Viale delle Industrie 6 Basiano (MI)

FOTO 9
26.05.'09

Vista del giardino del prospetto
ovest - ingresso

Paolino
ORDINE DEGLI ARCHITETTI, PIANIFICATORI,
INGEGNERI DELLA PROVINCIA DI MILANO
BRANCA MASSIMO
2624



TRIBUNALE DI MILANO – Sezione IIIa Esecuzioni Immobiliari
Giudice Dott. BICHI – R.G. E. 1023/2003

Immobile in Viale delle Industrie 6 Basiano (MI)

FOTO 9
26.05.'09

Vista del giardino del prospetto
ovest - ingresso

Paolino
ORDINE DEGLI ARCHITETTI, PIANIFICATORI,
INGEGNERI DELLA PROVINCIA DI MILANO
BRANCA MASSIMO
2422
INGEGNERI E CONSULENTI



TRIBUNALE DI MILANO – Sezione IIIa Esecuzioni Immobiliari
Giudice Dott. BICHI R.G. E. 1023/2003

Immobile in Viale delle Industrie 6 Basiano (MI)

FOTO 10
26.05.'09

Vista rampa lato nord del magazzino -
deposito piano interrato

Roberto Brambilla
ORDINE DEGLI ARCHITETTI, PIANIFICATORI
E CONSULENTI DELLA PROVINCIA DI MILANO
BRAMBILLA
M. ESTIMO
2422



TRIBUNALE DI MILANO – Sezione IIIa Esecuzioni Immobiliari
Giudice Dott. BICHI R.G. E. 1023/2003

Immobile in Viale delle Industrie 6 Basiano (MI)

FOTO 11
26.05.'09

Vista del magazzino – deposito
piano interrato

Paolino Pirelli
CONSIGLIERI ORDINE DEGLI ARCHITETTI, PIANIFICATORI,
DELLA PROVINCIA DI MILANO
ARCHITETTO
MILANO
1980

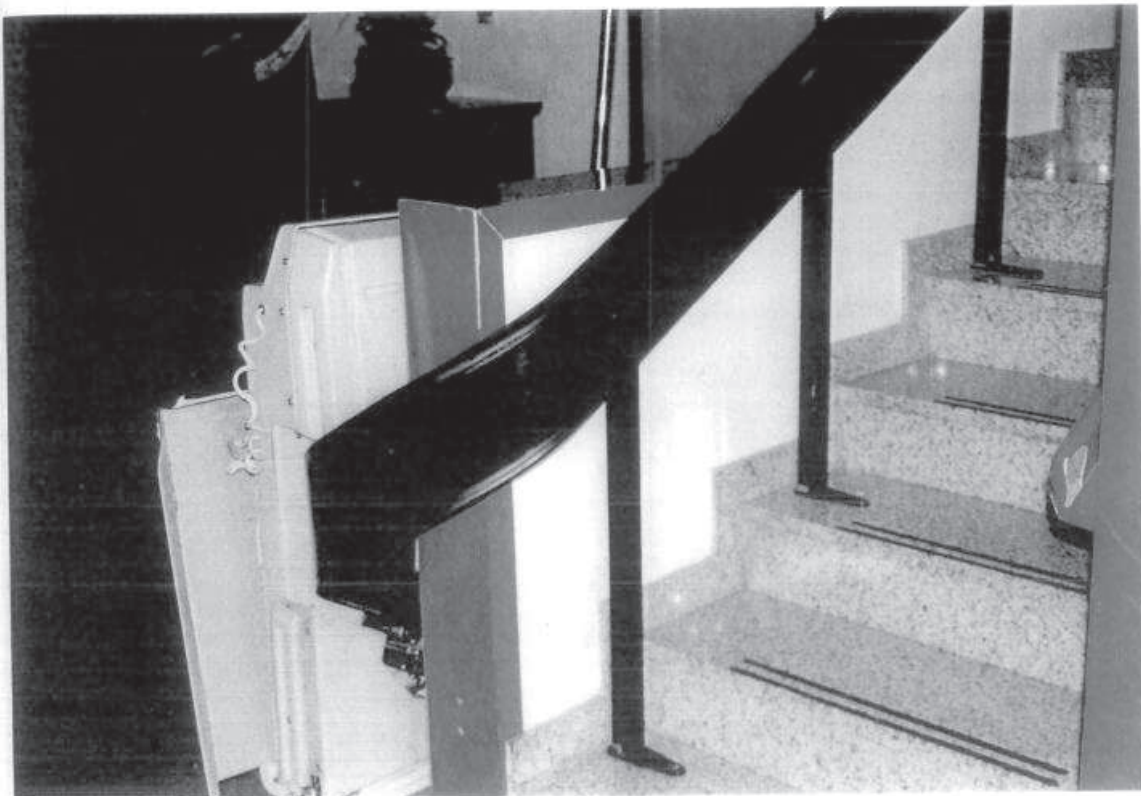

TRIBUNALE DI MILANO – Sezione IIIa Esecuzioni Immobiliari
Giudice Dott. BICHI R.G. E. 1023/2003

Immobile in Viale delle Industrie 6 Basiano (MI)

FOTO 12
26.05.'09

Vista ingresso piano terreno con scala e
monta scale al piano primo

Parino
ORDINE DEGLI ARCHITETTI, PIANIFICATORI,
INGEGNERI DELLA PROVINCIA DI MILANO
BRAMBILLA
MASCIONI
7422

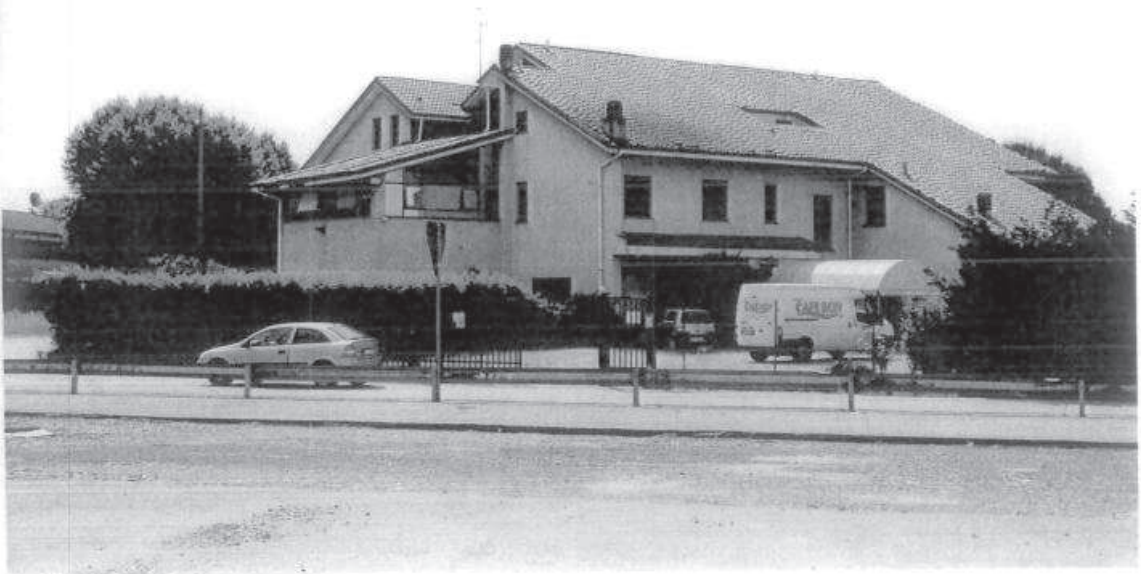

TRIBUNALE DI MILANO – Sezione IIIa Esecuzioni Immobiliari
Giudice Dott. BICHI R.G. E. 1023/2003

Immobile in Viale delle Industrie 6 Basiano (MI)

FOTO 1
26.05.'09

Vista prospetti nord e ovest degli ingressi
pedonale e carrai





TRIBUNALE DI MILANO – Sezione IIIa Esecuzioni Immobiliari
Giudice Dott. BICHI R.G. E. 1023/2003

Immobile in Viale delle Industrie 6 Basiano (MI)

FOTO 2
26.05.'09

Vista prospetto nord dal terreno circostante

Giuseppe Bichi
CONSIGLIERI ORDINE DEGLI ARCHITETTI, PIANIFICATORI
E CONSULENTI DELLA PROVINCIA DI MILANO
20127



TRIBUNALE DI MILANO – Sezione IIIa Esecuzioni Immobiliari
Giudice Dott. BICHI R.G. E. 1023/2003

Immobile in Viale delle Industrie 6 Basiano (MI)

FOTO 3
26.05.'09

Vista prospetti nord - est dal terreno
circostante

Massimo Brambilla
ORDINE DEGLI ARCHITETTI, PIANIFICATORI,
PAESAGGISTI E CONSERVATORI
DELLA PROVINCIA DI MILANO
BRAMBILLA
MASSIMO
architetto
2422



TRIBUNALE DI MILANO – Sezione IIIa Esecuzioni Immobiliari
Giudice Dott. BICHI R.G. E. 1023/2003

Immobile in Viale delle Industrie 6 Basiano (MI)

FOTO 4
26.05.'09

Vista prospetto est e sud parziale dal
terreno circostante

Manlio
CONSIGLIERI ORDINE DEGLI ARCHITETTI, PIANIFICATORI,
PAESAGGISTI E CONSERVATORI DELLA PROVINCIA DI MILANO
FRANCESCA MASSIMO
2422



TRIBUNALE DI MILANO – Sezione IIIa Esecuzioni Immobiliari
Giudice Dott. BICHI R.G. E. 1023/2003

Immobile in Viale delle Industrie 6 Basiano (MI)

FOTO 5
26.05.'09

Vista prospetto sud e giardino circostante

Perino Galante
CONSIGLIO REGIONALE DELLA REGIONE LIGURIA
COMUNE DI GENOVA
CONSIGLIO REGIONALE DELLA REGIONE LIGURIA
COMUNE DI GENOVA



TRIBUNALE DI MILANO – Sezione IIIa Esecuzioni Immobiliari
Giudice Dott. BICHI R.G. E. 1023/2003

Immobile in Viale delle Industrie 6 Basiano (MI)

FOTO 6
26.05.'09

Vista parziale prospetto sud e portico
chiuso lato giardino

Domènico Franzoni
CONSIGLIERI DELL'ORDINE DEGLI ARCHITETTI, PIANIFICATORI,
PAESAGGISTI E CONSERVATORI DELLA PROVINCIA DI MILANO
BRASILELLA
PAVIA
2422



TRIBUNALE DI MILANO – Sezione IIIa Esecuzioni Immobiliari
Giudice Dott. BICHI R.G. E. 1023/2003

Immobile in Viale delle Industrie 6 Basiano (MI)

FOTO 7
26.05.'09

Vista portico aperto – chiuso prospetto sud

Primo
ORDINE DEGLI ARCHITETTI, PIANIFICATORI, PAESAGGISTI E CONSERVATORI DELLA PROVINCIA DI MILANO



TRIBUNALE DI MILANO – Sezione IIIa Esecuzioni Immobiliari
Giudice Dott. BICHI R.G. E. 1023/2003

Immobile in Viale delle Industrie 6 Basiano (MI)

FOTO 13
26.05.'09

Vista sala piano terreno

Enrico Brambilla
UNIVERSITÀ DELL'ORDINE DEGLI ARCHITETTI, PIANIFICATORI, PAESAGGISTI
DELLA PROVINCIA DI MILANO
BRAMBILLA
MASSIMO
architetto
2422



TRIBUNALE DI MILANO – Sezione IIIa Esecuzioni Immobiliari
Giudice Dott. BICHI R.G. E. 1023/2003

Immobile in Viale delle Industrie 6 Basiano (MI)

FOTO 14
26.05.'09

Vista locale cucina

Domino
ORDINE DEGLI ARCHITETTI, PIANIFICATORI,
CONSERVATORI E CONSULENTI
NELLA PROVINCIA DI MILANO
BRAMBILLA
MASSIMO
Milano
26.05.2009



TRIBUNALE DI MILANO – Sezione IIIa Esecuzioni Immobiliari
Giudice Dott. BICHI R.G. E. 1023/2003

Immobile in Viale delle Industrie 6 Basiano (MI)

FOTO 15
26.05.'09

Vista celle frigorifere dal locale annesso
alla cucina

Perino Formelli
CONSIGLIERI CONSORTILI ORDINE DEGLI ARCHITETTI PIAZZA VENEZIA, 15 MILANO
PROVINCIA DI MILANO



TRIBUNALE DI MILANO – Sezione IIIa Esecuzioni Immobiliari
Giudice Dott. BICHI R.G. E. 1023/2003

Immobile in Viale delle Industrie 6 Basiano (MI)

FOTO 16
26.05.'09

Vista corridoio piano primo

Tommaso Spertoli
CONSIGLIERI ORDINE DEGLI ARCHITETTI, PIANIFICATORI,
DELLA PROVINCIA DI MILANO
ESAMBOLA
MASIMO
2422



TRIBUNALE DI MILANO – Sezione IIIa Esecuzioni Immobiliari
Giudice Dott. BICHI R.G. E. 1023/2003

Immobile in Viale delle Industrie 6 Basiano (MI)

FOTO 17
26.05.'09

Vista scala di sicurezza dal terrazzo
primo piano

Pinino
ORDINE DEGLI ARCHITETTI, PIANIFICATORI,
PAESAGGISTI E CONSERVATORI
DELLA PROVINCIA DI MILANO
STAMPILLA
MASSIMA
Milano
2009



TRIBUNALE DI MILANO – Sezione IIIa Esecuzioni Immobiliari
Giudice Dott. BICHI R.G. E. 1023/2003

Immobile in Viale delle Industrie 6 Basiano (MI)

FOTO 18
26.05.'09

Vista disimpegno e bagno camera 5 al
piano primo

Massimo Brambilla
CONSIGLIERI ORDINE DEGLI ARCHITETTI P.S.
DELLA PROVINCIA DI MILANO
BRAMBILLA
MASSIMO
Architetto
2422
N. PASSAGGIORI E CONSEGNI

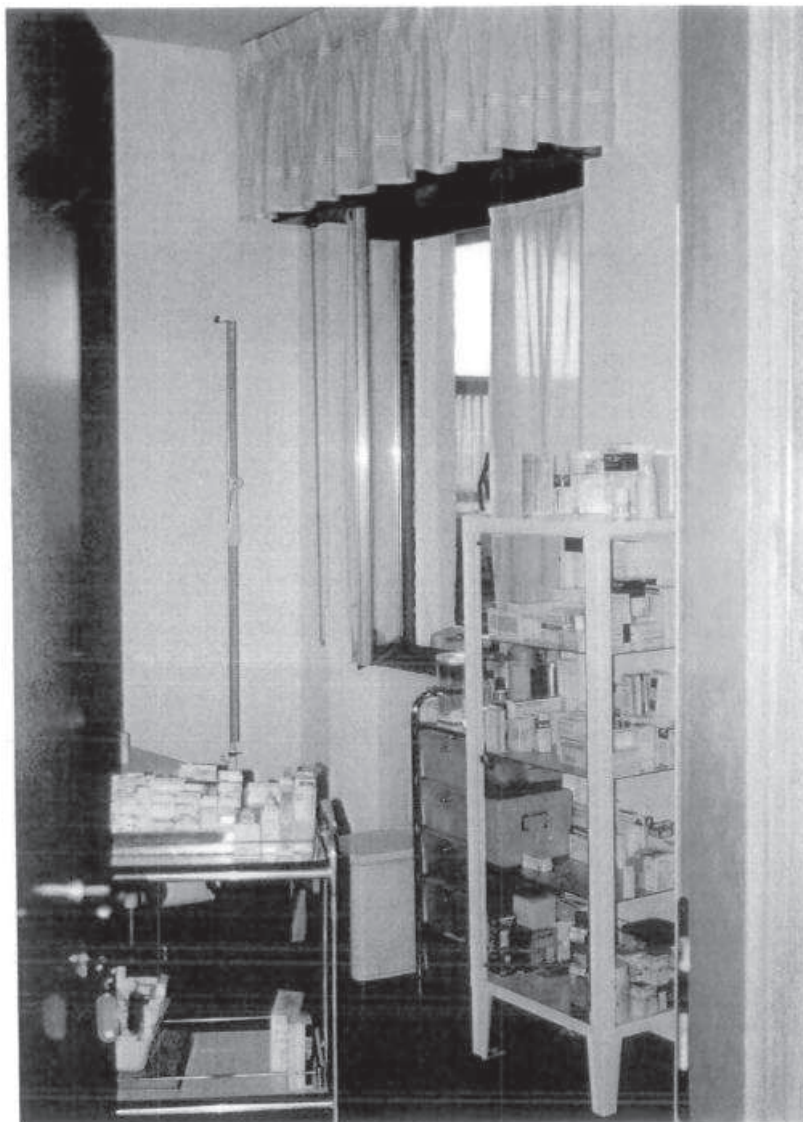

TRIBUNALE DI MILANO – Sezione IIIa Esecuzioni Immobiliari
Giudice Dott. BICHI R.G. E. 1023/2003

Immobile in Viale delle Industrie 6 Basiano (MI)

FOTO 19
26.05.'09

Vista camera 4 al piano primo
trasformata infermeria

for m...
ORDINE DEGLI ARCHITETTI, PIANIFICATORI,
CONSERVATORI E CONSULENTI
DELLA PROVINCIA DI MILANO
BRAMBILLA
MASSIMO
DOTT. ARCHIT. 2422

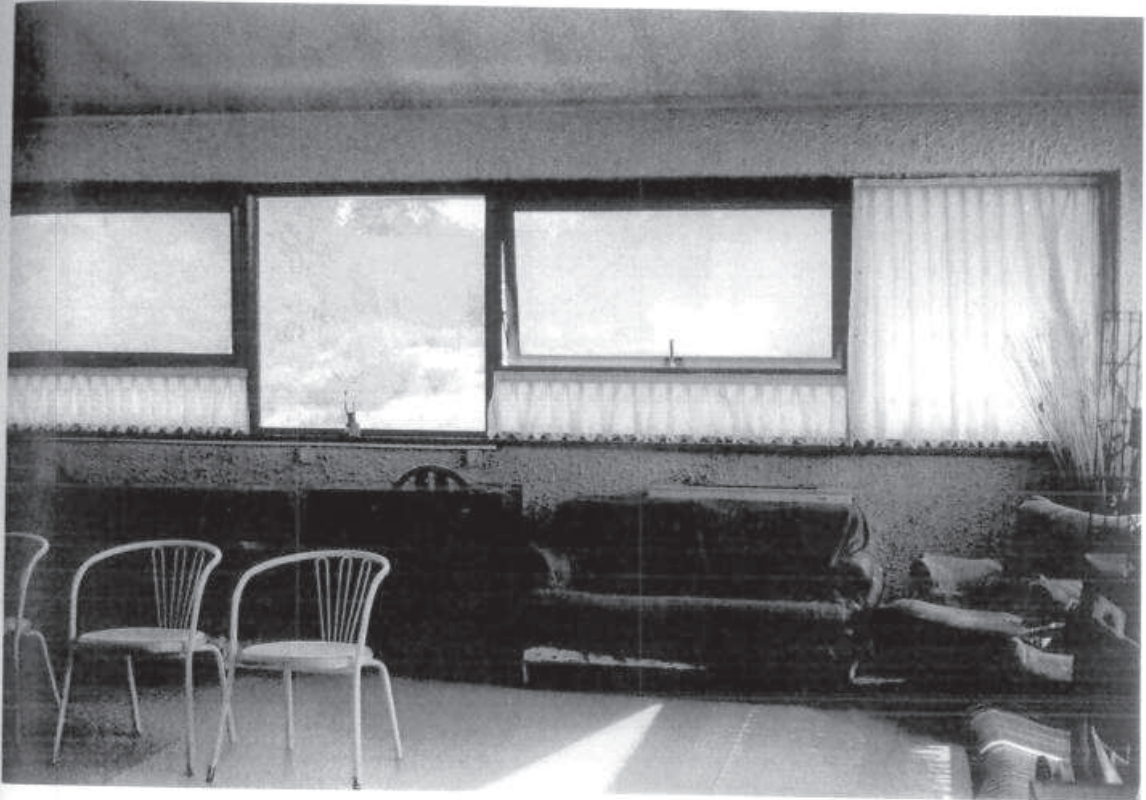

TRIBUNALE DI MILANO – Sezione IIIa Esecuzioni Immobiliari
Giudice Dott. BICHI R.G. E. 1023/2003

Immobile in Viale delle Industrie 6 Basiano (MI)

FOTO 20
26.05.'09

Vista terrazzo coperto trasformato in
locale soggiorno e TV

Brambilla Mastucci
ORDINE DEGLI ARCHITETTI, PAESAGGISTI E CONSERVATORI DELLA PROVINCIA DI MILANO
BRAMBILLA
MASTUCCI
architetto
2422



TRIBUNALE DI MILANO – Sezione IIIa Esecuzioni Immobiliari
Giudice Dott. BICHI R.G. E. 1023/2003

Immobile in Viale delle Industrie 6 Basiano (MI)

FOTO 21
26.05.'09

Vista rampa con servo scala da piano
primo a piano sottotetto

Paolino
ORDINE DEGLI ARCHITETTI, PIANIFICATORI,
INGEGNERI DELLA PROVINCIA DI MILANO
CONSIGLIERI E CONSULENTI
2472



TRIBUNALE DI MILANO – Sezione IIIa Esecuzioni Immobiliari
Giudice Dott. BICHI R.G. E. 1023/2003

Immobile in Viale delle Industrie 6 Basiglio (MI)

FOTO 22
26.05.'09

Vista bagno camera 15 al piano sottotetto

Paolo M. ...
CONSIGLIO DELL'ORDINE DEGLI ARCHITETTI, PIANIFICATORI,
PAESAGGISTI E CONSULENTI
DELLA PROVINCIA DI MILANO
ERAMBRILA
MILANO
architetto
2422

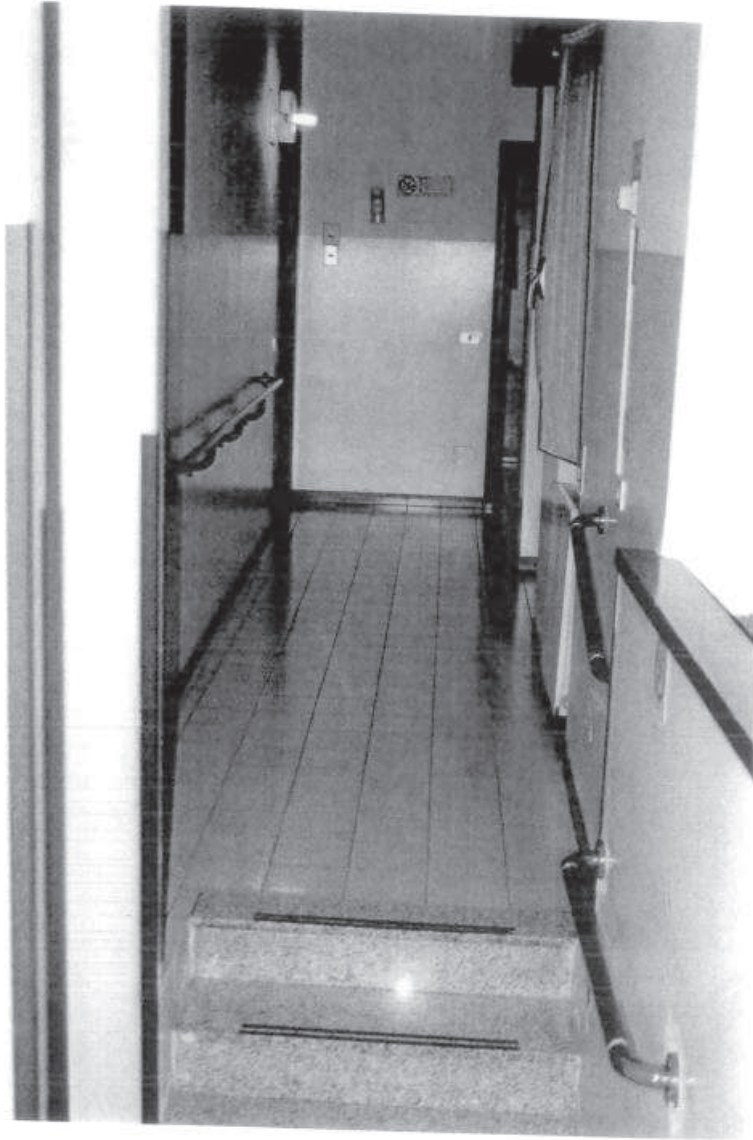

TRIBUNALE DI MILANO – Sezione IIIa Esecuzioni Immobiliari
Giudice Dott. BICHI R.G. E. 1023/2003

Immobile in Viale delle Industrie 6 Basiano (MI)

FOTO 23
26.05.'09

Vista corridoio al piano sottotetto

Palinuro
ORDINE DEGLI ARCHITETTI, PIANIFICATORI,
PAESAGGISTI E COLLABORATORI
PROVINCIA DI MILANO
2422