

ALLEGATO N. 11

PIANTINA BOX

FG. 6 - MAPP. 505 -SUB. 507

E

FOTOGRAFIE

(1-2)



Data presentazione: 13/01/1992 - Data: 21/03/2016 - n. MI0126532 - Richiedente TRIB. MILANO

* MODULARIO
 F. rig. rend. 497 *

MINISTERO DELLE FINANZE
 DIREZIONE GENERALE DEL CATASTO E DEI SS.TT.EE.

* MOD BN (C)

CATASTO EDILIZIO URBANO (RDL 13-4-1939, n. 652)

Planimetria di u.i.u. in Comune di VIGNATE via G. VERDI civ. 20

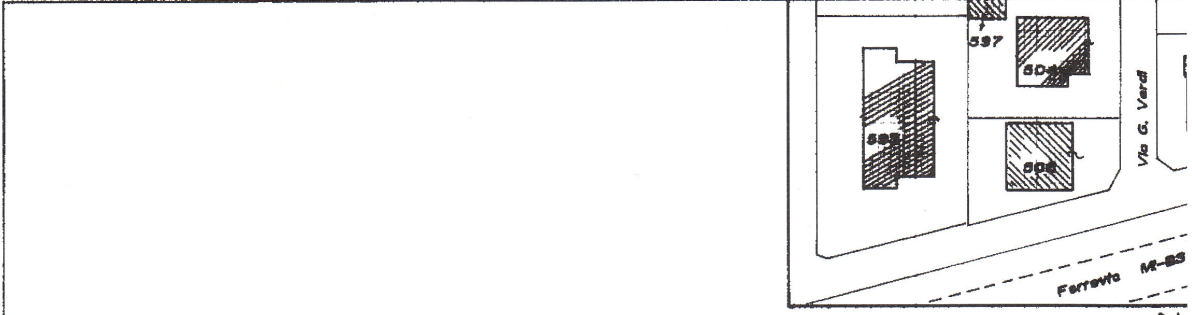

mapp. 593

Estratto mappa

Fg. 6 mapp. 505

1:1000

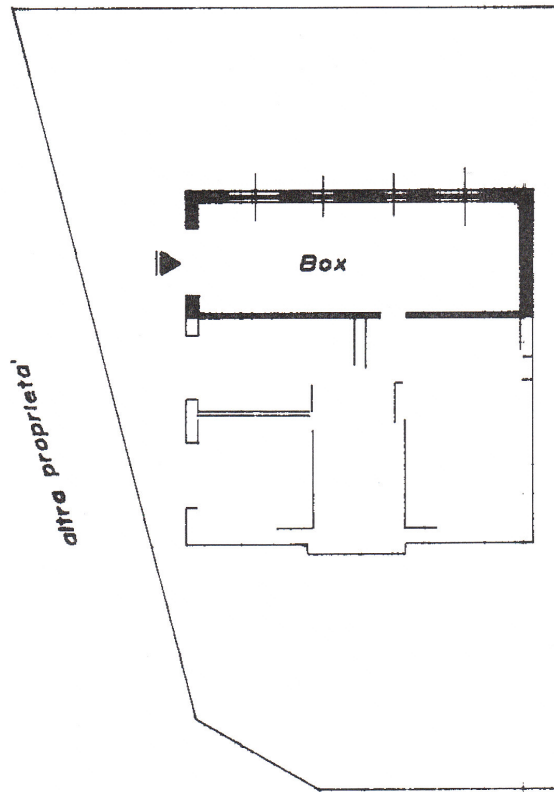

mapp. 504

ORIENTAMENTO



Via G. Verdi

Porz. G

PIANO SEMINTERRATO h=2.20

SCALA DI 1: 20

Catasto Edilizio Urbano - Catastrazione al 21/03/2016 - Comune di VIGNATE (L.883) - Foglio: 6 Particella: 505 - Subalterno 20 / >
 VIA GIUSEPPE VERDI n. 20 piano: ST.

Dichiarazione di N.C. <input type="checkbox"/>	Compilata dal geometra (Titolo, cognome e nome)	RISERVATO ALL'UFFICIO
Denuncia di variazione <input checked="" type="checkbox"/>	Assi Massimo	13 03 1992 100156
Ultima Planimetria in atti	Identificativi catastali	
Data presentazione: 13/01/1992 - Data: 21/03/2016 - n. MI0126532 - Richiedente TRIB. MILANO	Iscritto all'albo de Geometri	
Tot. schede 505 Fog. mat. di eq. A4 (208x297) - Formato di scala: 1:1	della provincia di Milano	
	data 6 GEN 1992 Firma <i>[Signature]</i>	





FOTO N. 1

ACCESSO BOX CON BASCULANTE





FOTO N. 2
INTERNO BOX

