

**Agenzia del Territorio
CATASTO FABBRICATI
Ufficio Provinciale di
Milano**

Dichiarazione protocollo n. MI1134934 del 22/09/2011

Planimetria di u.i.u. in Comune di Milano

Via Oglio

civ. 8

Identificativi Catastali:

Sezione:

Foglio: 558

Particella: 288

Subalterno: 701

Compilata da:
Ponticelli Daniela

Iscritto all'albo:
Geometri

Prov. Monza E Brianza N. 989

Scheda n. 2

Scala 1: 500

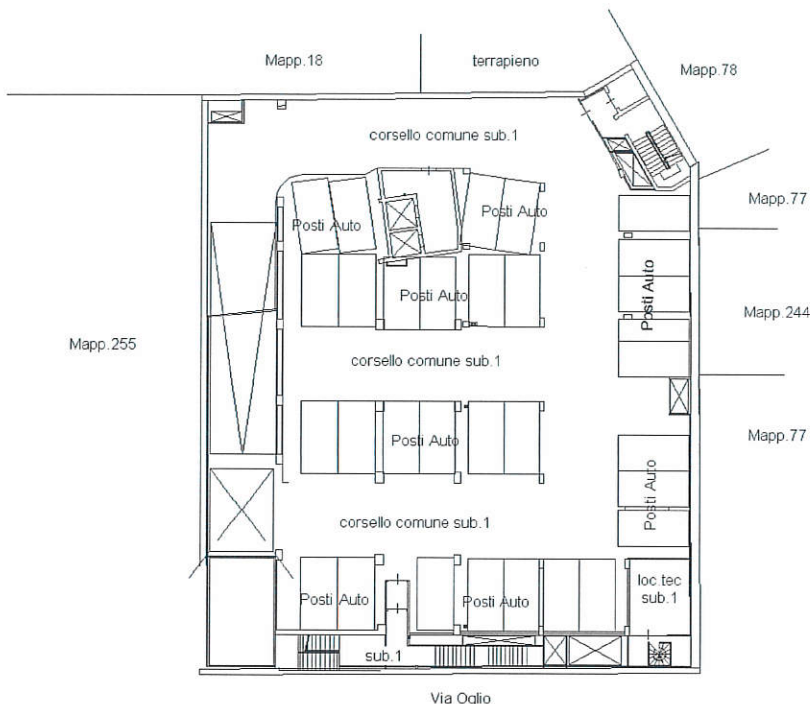

PIANO PRIMO INTERRATO
h=2.45m

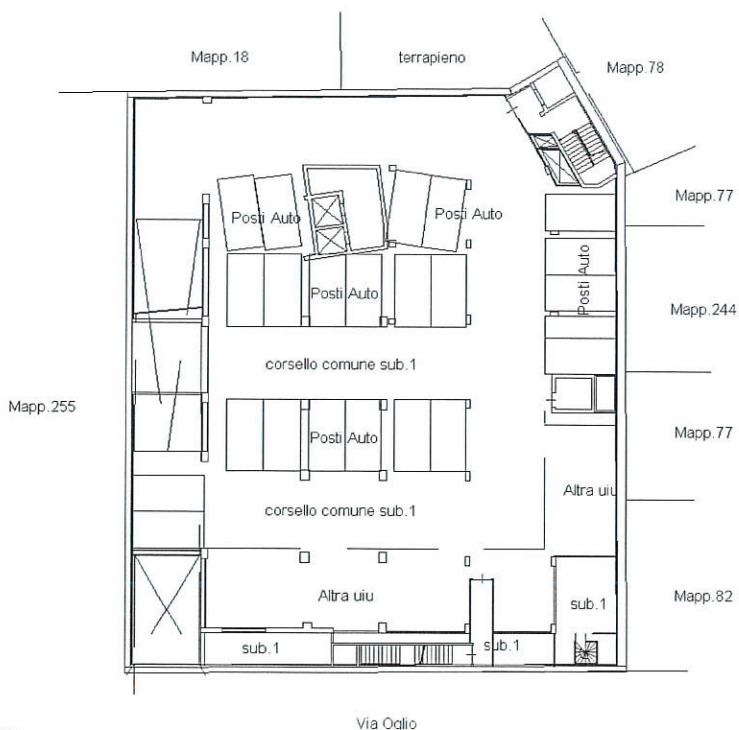

PIANO SECONDO INTERRATO
h=2.46m

Ultima planimetria in atti

Catasto dei Fabbricati - Situazione al 12/02/2018 - Comune di MILANO (F205) - < Foglio: 558 - Particella: 288 - Subalterno: 701 - VIA OGLIO n. 8 piano: T-9-S1-S2;

**Agenzia del Territorio
CATASTO FABBRICATI**
Ufficio provinciale di
Milano

Dichiarazione protocollo n. MI1134934 del 22/09/2011
Planimetria di u.i.u. in Comune di Milano
Via Oglio

Identificativi Catastali:
Sezione:
Foglio: 558
Particella: 288
Subalterno: 701

Compilata da:
Ponticelli Daniela
Iscritto all'albo:
Geometri
Prov. Monza E Brianza N. 989

Scala 1:500

Scheda n. 100

civ. 8

Ultima planimetria in atti

Data: 12/02/2018 n. T160865 Richiedente: TRMGPP64P07B429P

Totale schede: 2 Formato di acquisizione: A3(297x420) - Formato stampa richiesto: A4(210x297)

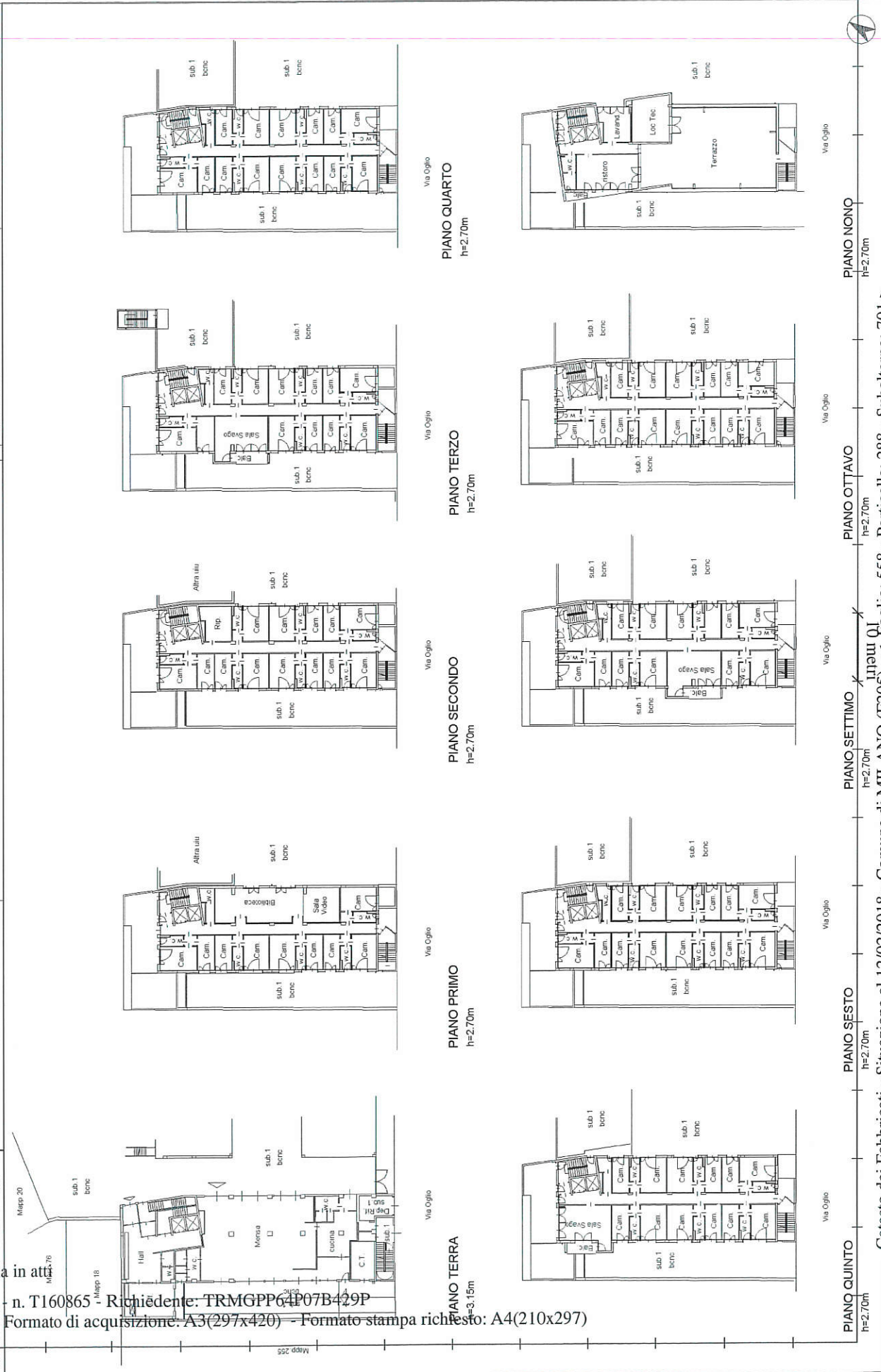

Catasto dei Fabbricati - Situazione al 12/02/2018 - Comune di MILANO (F205) - < Foglio: 558 - Particella: 288 - Subalterno: 701 ->
VIA OGLIO n. 8 piano: T-9-S1-S2;

**Agencia del Territorio
CATASTO FABBRICATI**
Ufficio provinciale di
Milano

Scala 1:500

Dichiarazione protocollo n. MI1134934 del 22/09/2011
Planimetria di u.i.u. in Comune di Milano
Via Oglio

civ. 8

Identificativi Catastali:
Sezione: 558
Foglio: 288
Particella: 288
Subalterno: 702

Compilata da:
Ponticelli Daniela
Iscritto all'albo:
Geometri
Prov. Monza E Brianza N. 989

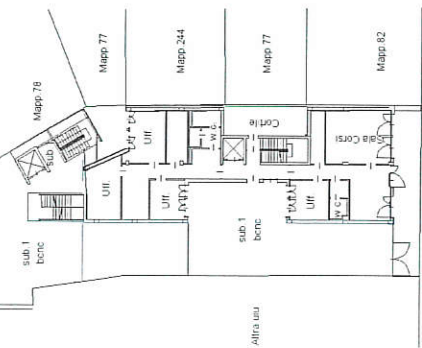

PIANO TERRA
h=3,15m

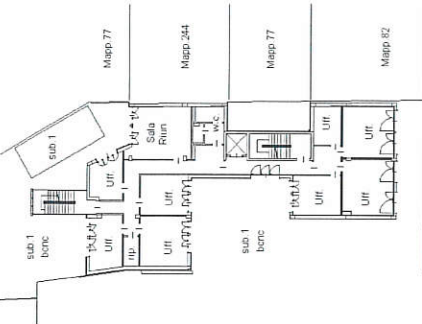

PIANO PRIMO
h=2,71m

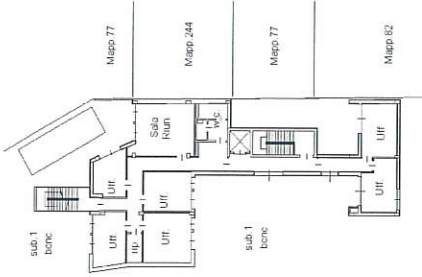

PIANO SECONDO
h=2,71m

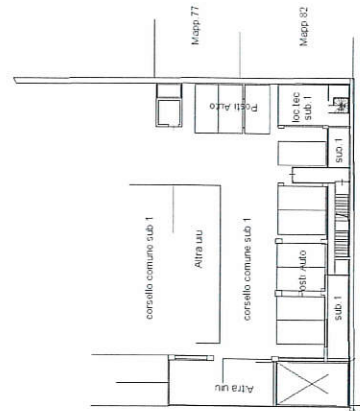

PIANO SECONDO INTERRATO
h=2,45m



ELABORATO PLANIMETRICO	Compilato da: Ponticelli Daniela	Iscritto all'albo: Geometri	Prov. Monza E Brianza	N. 989
Comune di Milano	Sezione: Foglio: 558	Particella: 288	Pr. n. 22/09/2011	del
Dimostrazione grafica dei subalterni		Tipo Mappale n. del Scala 1 : 500		

Agenzia del Territorio
CATASTO FABBRICATI
 Ufficio provinciale di Milano

Ultima planimetria in atti

Data: 12/02/2018 - n. T246122 - Richiedente: Telematico

Totale schede: 1 - Formato di acquisizione: A3(297x420) - Formato stampa richiesto: A4(210x297) - Fattore di scala non utilizzabile

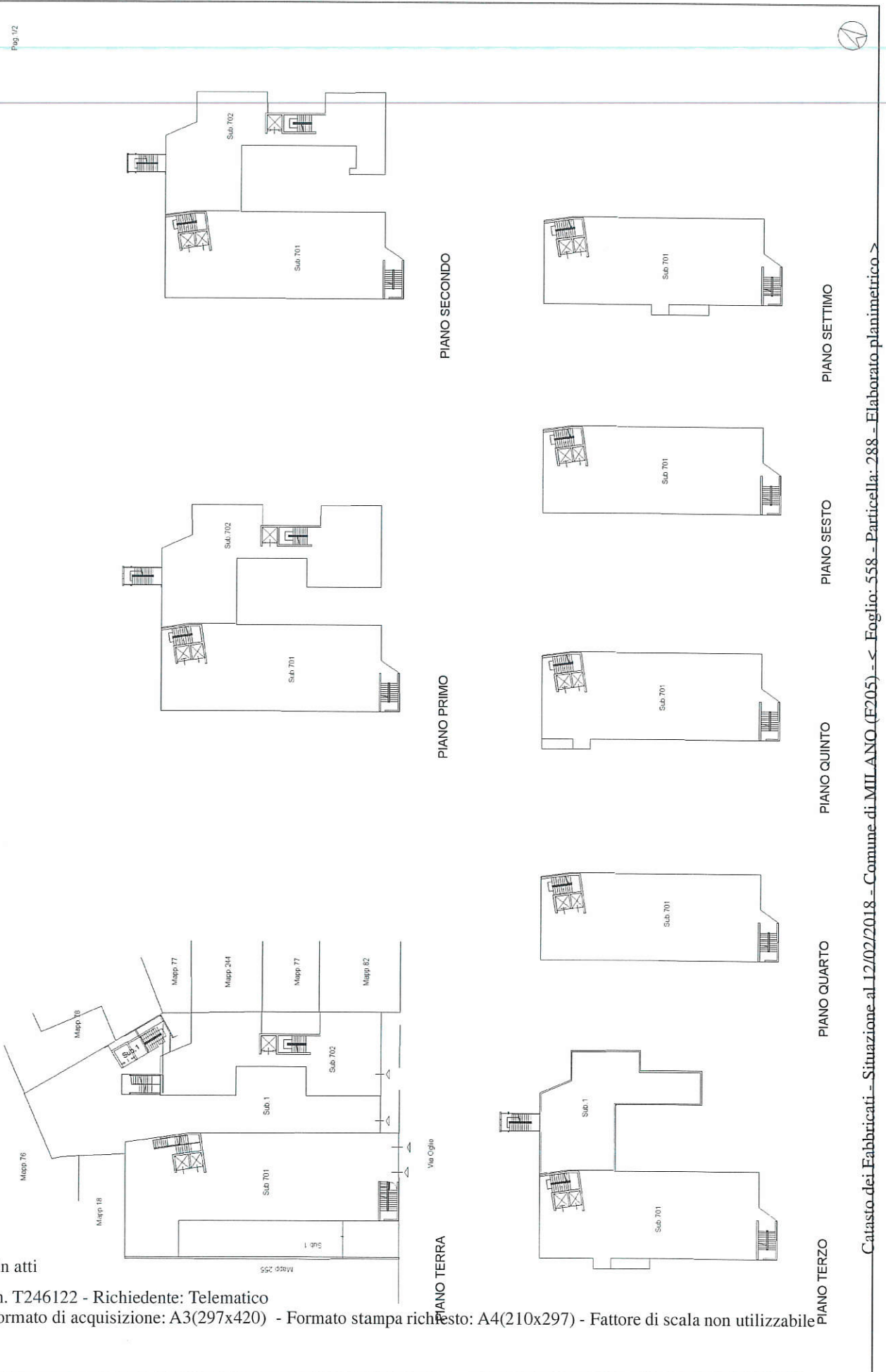

Ultima planimetria in atti

Data: 12/02/2018 - n. T246122 - Richiedente: Telematico

Totale schede: 1 - Formato di acquisizione: A3(297x420) - Formato stampa richiesto: A4(210x297) - Fattore di scala non utilizzabile

Agenzia del Territorio
CATASTO FABBRICATI
Ufficio provinciale di Milano

ELABORAZIONE PLANIMETRICO	Compilato da: Ponticelli Daniela	Iscritto all'albo: Geometri	Prov. Monza E Brianza	N. 989
Comune di Milano	Sezione: Foglio: 558	Particella: 288	Pratiche n. 22/09/2011	del
Dimostrazione grafica dei subaltorni		Tipo Mappale n.	Scala 1 : 500	

Pag. 2/2

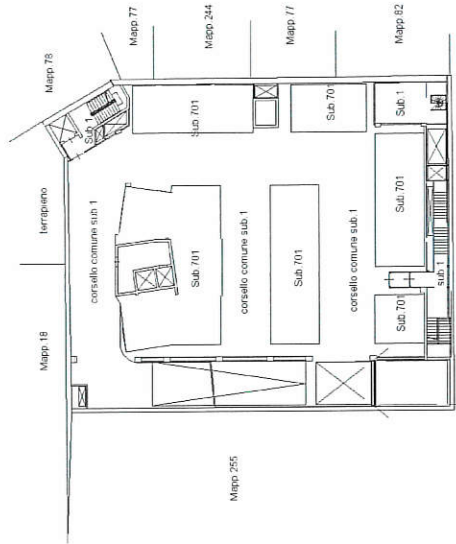

Via Coglio

PIANO PRIMO INTERRATO

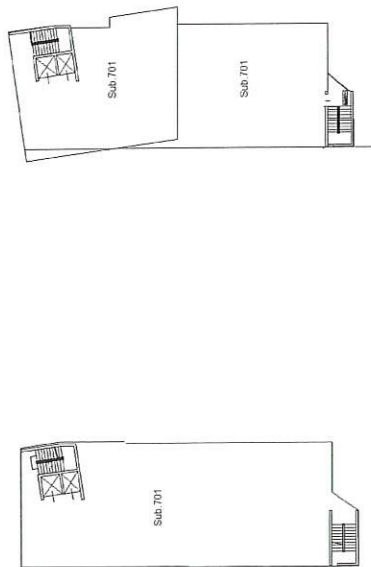

PIANO NONO

PIANO OTTAVO

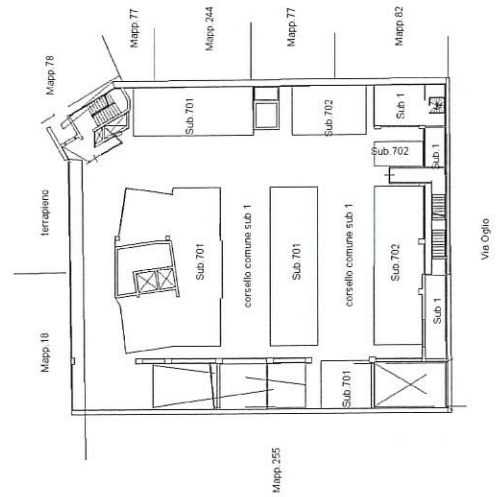

PIANO SECONDO INTERRATO

Agenzia del Territorio
CATASTO FABBRICATI
 ufficio provinciale di Milano

ELABORATO PLANIMETRICO	Compilato da: Ponticelli Daniela	Iscritto all'albo: Geometri	Prov. Monza E Brianza	N. 989
Comune di Milano	Sezione: Foglio: 558	Particella: 288	Prorogato n. 13/09/2011 del	
Dimostrazione grafica dei subaltermi				
Tipo Mappale n. 635771 del 18/07/2011 Scala 1 : 500				

Fig. 2/2

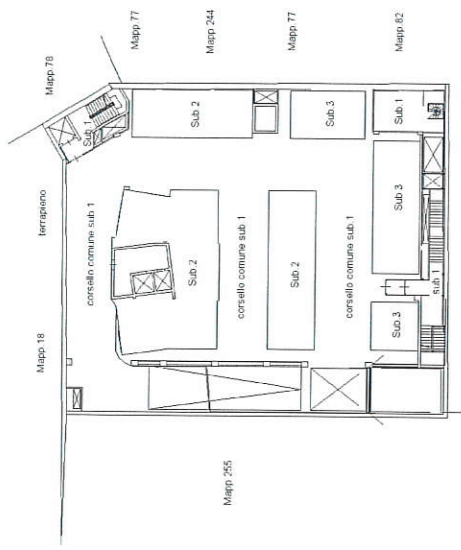

PIANO PRIMO INTERRATO

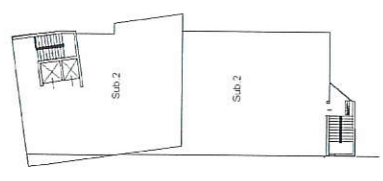

PIANO NONO

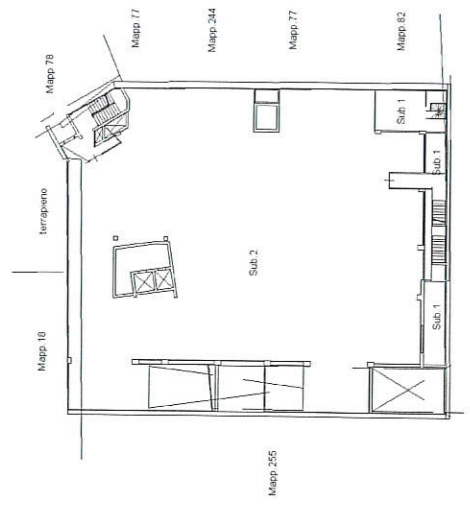

PIANO SECONDO INTERRATO

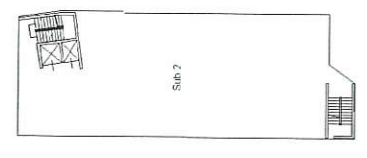

PIANO OTTAVO



Catasto dei Fabbricati - Situazione al 12/02/2018 - Comune di MILANO (E205) - < Foglio: 558 - Particella: 288 - Elaborato planimetrico >

ELABORATO PLANIMETRICO Iscritto all'albo: Geometri
 Comune di Milano Compilato da: Ponticelli Daniela Prov. Monza E Brianza N. 989
 Sezione: Foglio: 558 Particella: 288 Pratica n. 13/09/2011 del
 Dimostrazione grafica dei subalterni Tipo Mappale n. 635771 del 18/07/2011 Scala 1 : 500

Pag:12

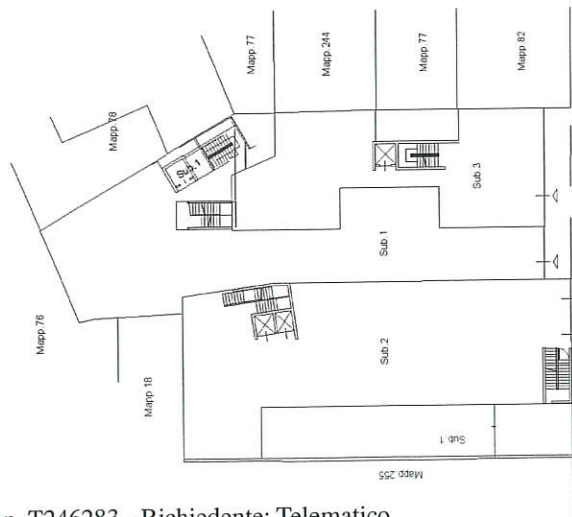

PIANO TERRA

PIANO PRIMO

PIANO SECONDO

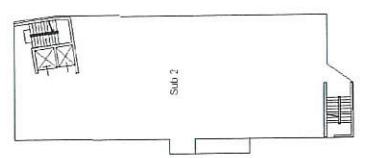
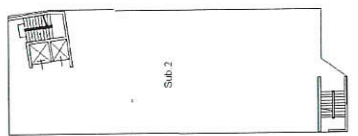
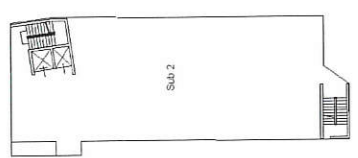
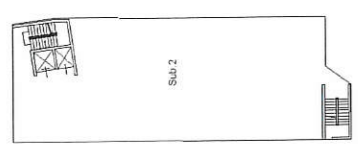
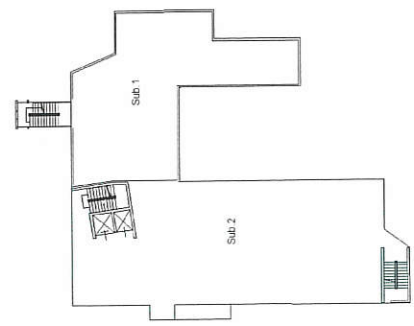

PIANO TERZO

PIANO QUARTO

PIANO QUINTO

PIANO SESTO

PIANO SETTIMO

