

**TRIBUNALE DI MILANO**  
**SEZIONE III CIVILE – UFFICIO ESECUZIONI IMMOBILIARI**

**Esecuzione Forzata**

**Unicredit Credit Management Bank SpA**  
contro

[REDACTED]

N. Gen. Rep. **1829/2012**

**Giudice: Dott. ROSSETTI**  
**Custode Giudiziario: SIVAG SpA - Dr. Lo Parco**

# **Allegato 4**

## **Rilievo fotografico**

**Tecnico Incaricato: Arch. Marco Bonetti**

*Iscritto all'Albo degli Architetti della Provincia di Milano al n. 10728  
Iscritto all'Albo del Tribunale al n. 11115  
C.F. BNT MRC 67M05 F063R – P.IVA N. 12696610158*

*con studio in Milano – Via G. Cagliari n. 17  
Telefono 02-6693398 fax 02-99989659 - Cellulare: 338-4723158  
e-mail: mbonetti@fastwebnet.it*



## PIANO SEMINTERRATO



1. Portico

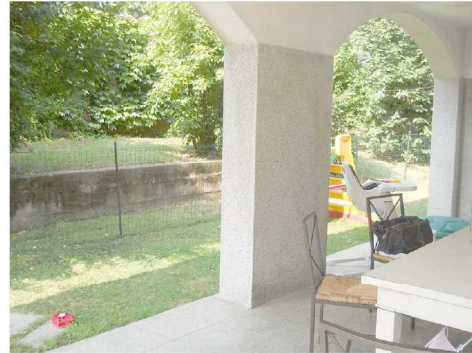

2. Portico

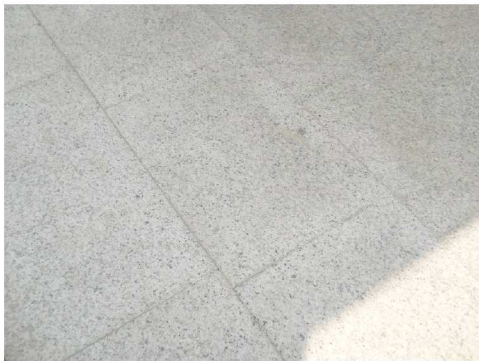

3. Pavimentazione del portico



4. Cucina



5. Cucina



6. Cucina



7. Cucina



8. Taverna con camino





9. Taverna (verso la lavanderia)



10. Taverna (verso la cucina)



11. Ripostiglio/cantina



12. Ripostiglio/cantina



13. Ripostiglio/cantina



14. Ripostiglio/cantina



15. Bagno



16. Bagno







17. Porta del locale lavanderia



18. Locale lavanderia



19. Pavimento del piano interrato



20. Particolare di un serramento esterno



21. Interno locale lavanderia



22. Scala verso il piano rialzato



23. Ufficio



24. Ufficio





25. Camera



26. Camera



27. Bagno



28. Bagno



29. Bagno



30. Bagno

### **PIANO RIALZATO**



31. Veduta della zona d'ingresso (dal soggiorno)



32. Soggiorno





33. Soggiorno



34. Soggiorno



35. Soggiorno



36. Soggiorno



37. Porta del locale pranzo



38. Locale pranzo



39. Locale pranzo



40. Particolare del pavimento in parquet







41. Pavimento della cucina



42. Cucina



43. Cucina



44. Cucina



45. Cucina



46. Terrazzo



47. Terrazzo



48. Terrazzo





49. Portafinestra della camera (sul terrazzo)



50. Camera



51. Camera



52. Scala che scende al piano seminterrato



53. Bagno



54. Bagno



55. Porta a scomparsa della camera



56. Camera bambini







57. Camera matrimoniale



58. Camera matrimoniale

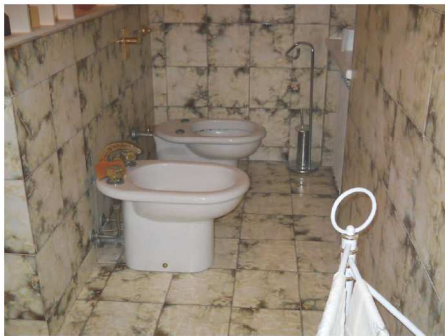

59. Bagno padronale



60. Bagno padronale



61. Bagno padronale



62. Bagno padronale

### PIANO PRIMO/SOTTOTETTO



63. Scala di accesso al piano primo

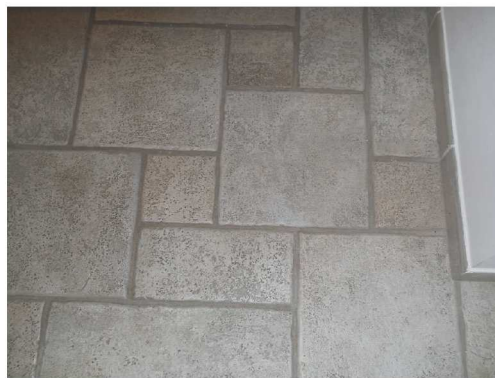

64. Particolare del pavimento





65. Zona antistante il locale pranzo



66. Locale pranzo



67. Locale pranzo (verso la cucina)



68. Cucina



69. Cucina



70. Soffitto in legno della cucina



71. Soggiorno



72. Soggiorno







73. Soggiorno



74. Camino del soggiorno



75. Particolare della copertura in legno



76. Particolare della copertura in legno



77. Zona ballatoio di arrivo della scala



78. Copertura del corpo scala



79. Camera bambini



80. Bagno







81. Bagno



82. Particolare del pavimento del bagno



83. Camera matrimoniale



84. Camera matrimoniale

### **GIARDINO ESTERNO CON PISCINA, PORTICATI E BOX**



85. Portico di ingresso in lato sud

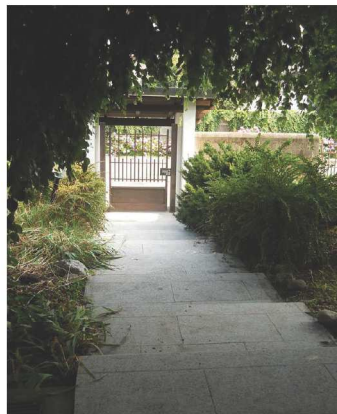

86. Vialetto di ingresso del lato sud



87. Porticato della piscina



88. Camini a legna sotto il porticato





89. Piscina



90. Piscina



91. Giardino



92. Giardino in lato sud-est



93. Ingresso carraio



94. Box (porficato uso parcheggio veicoli)



95. Ingresso in lato sud



96. Ingresso principale in lato ovest







97. Facciata esterna in lato ovest



98. Particolare della facciata esterna

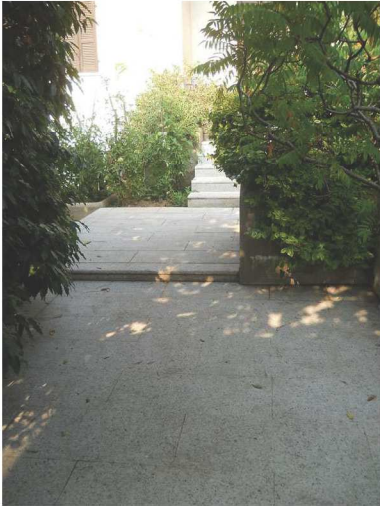

99. Vialetto di ingresso lato ovest

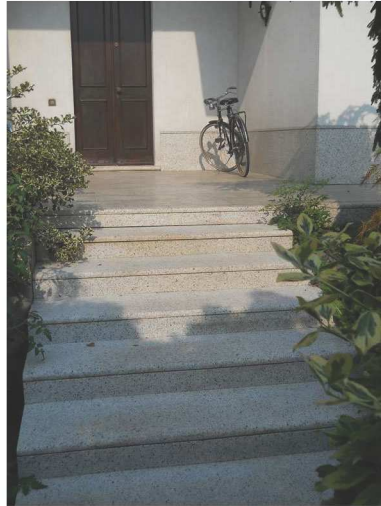

100. Scala di ingresso al piano rialzato



101. Giardino lato ovest



102. Giardino lato nord



103. Giardino



104. Giardino







105. Particolare della facciata



106. Particolare della facciata

Milano, 23/09/2013

Il perito  
Arch. Marco Bonetti

