

MODULARIO
F. - Cat. S. T. - 311



MINISTERO DELLE FINANZE
DIREZIONE GENERALE DEL CATASTO E DEI SERVIZI TECNICI ERARIALI
NUOVO CATASTO EDILIZIO URBANO

Mod. B (Nuovo Catasto Edilizio Urbano)

Lire
20

(R. DECRETO-LEGGE 13 APRILE 1939, N. 652)

Planimetria dell'immobile situato nel Comune di BRESSO Via CAMPESTRE 45

Ditta [REDACTED]

Allegata alla dichiarazione presentata all'Ufficio Tecnico Erariale di MILANO T060544

ALLEGATO SCHEDA T060544

PIANOTERZO

DITTA INTESTATA

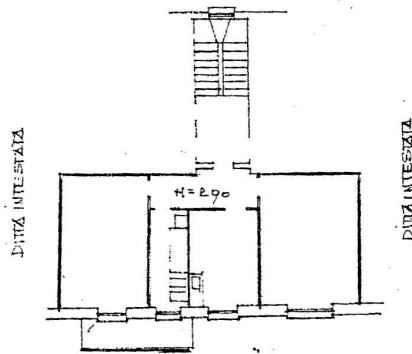

VIA CAMPESTRE 45



ORIENTAMENTO



SCALA DI 1:200

RELS-041623 - Foglio 12 Particella 25 - Subalterno 9

SPAZIO RISERVATO PER LE ANNOTAZIONI D'UFFICIO

DATA	
PROT. N°	

Compilata dal GEOM. GIORGIO ZANONI
(Titolo, nome e cognome del tecnico)

Iscritto all'Albo de GEOMETRI
della Provincia di MILANO 3132

DATA 29-12-64

Firma: Giorgio Zanoni