



MINISTERO DELLE FINANZE DIREZIONE GENERALE DEL CATASTO E DEI SERVIZI TECNICI ERARIALI NUOVO CATASTO EDILIZIO URBANO

(R. DECRETO LEGGE 13 APRILE 1939, XVII, N. 652)

Planimetria dell'immobile situato nel Comune di *Viterbo* Via *Francesco*
Ditta *Coop. cooperative edilizie* Via *Vapori d'Arno*
Allegata alla dichiarazione presentata all'Ufficio *Terreno Edilizio* di *Viterbo*
(*) Terreno Edilizio e del Comune

proprietà Penati Antonio

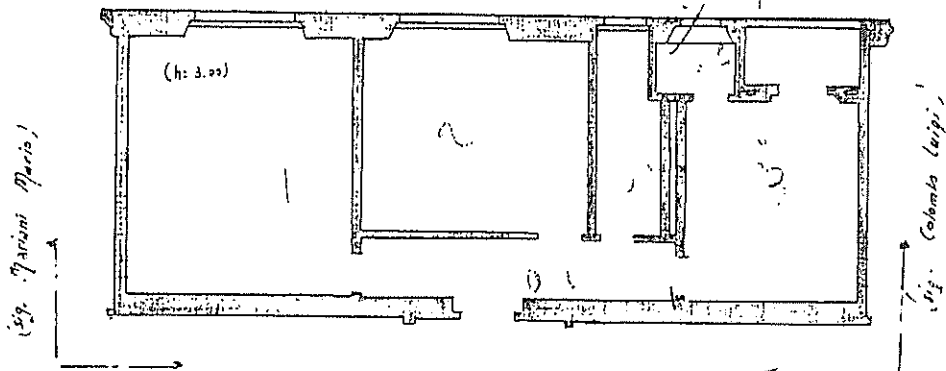

Handwritten notes and signatures in the lower middle section of the plan.

ORIENTAMENTO



SCALA DI 1:100

SPAZIO RISERVATO PER LE ANNOTAZIONI D'UFFICIO

Compilata da: *(Titolo, nome e cognome del tecnico)*
Geom. Lombardi Lorenzo
Iscritto all'Albo dei *Geometri*
della Provincia di *Viterbo*
DATA *11/8/52*
Firma: *[Signature]*

MAPPIO D' ADDA (L.667) - < Foglio 5 Particella: 346 - Subalterno 2 >

Ufficio del Catasto - Situazione al 04/08/2008 - Comune di *SAN FRANCESCO D' ASSISI* n. 8 piano: *1531*

MODULARI
F. 1 - Cat. 3, 7. - 315

Mod. B (Nuovo Catasto Edilizio Urbano)

NUOVO CATASTO EDILIZIO URBANO

(D. DECRETO-LEGGE 13 APRILE 1976, N. 652)

Planimetria dell'immobile situato nel Comune di VAPRIO D'ADDA

Via PIAVE

Ditta Ronchi LUCIANO

Allegata alla dichiarazione presentata all'Ufficio Tecnico Erariale di MILANO

Scheda N.° 280527

PIANTA CANTINATO

H = 250 mt

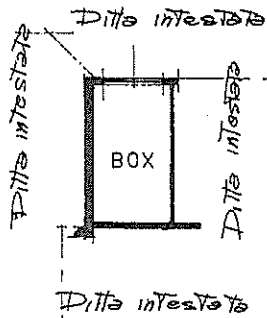

ORIENTAMENTO

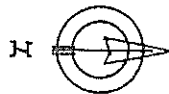

SCALA DI 1:200

VAPRIO D'ADDA (L.667) - < Foglio: 5 Particella: 482 - Subalterno 12 >

Spazio riservato per le annotazioni d'ufficio	DATI DEL CATASTO TERRENI DOVE È SORTA LA NUOVA COSTRUZIONE	
	Numero della partita	
CATA PROT. N° 280527 = 1264883	Sezione o Comune censuario	VAPRIO D'ADDA
	Foglio	5
	Numero di mappa	482
	Subalterno	12

Compilata dal Geom. Pietro Manzoni
(Nome, nome e cognome del tecnico)

Iscritto all'Albo dei Geometri N° 1099

della Provincia di (BG)

DATA 13-1-83

Firma Geom. Pietro Manzoni



Particella: 346

E=1540900

N=5046700

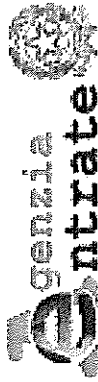

Ufficio Provinciale di Milano - Territorio
Servizi Catastali

Visura storica per immobile

Situazione degli atti informatizzati dall'impianto meccanografico al 04/05/2018

Data: 04/05/2018 - Ora: 14.50.11 Segue

Visura n.: T205011 Pag: 1

Dati della richiesta	Comune di VAPRIO D'ADDA (Codice: L667) Provincia di MILANO
Catasto Fabbricati	Foglio: 5 Particella: 482 Sub.: 12

INTESTATO

1	(1) Proprieta' per 1/1
---	------------------------

Unità immobiliare dal 09/11/2015

N.	DATI IDENTIFICATIVI				DATI DI CLASSAMENTO				DATI DERIVANTI DA			
	Sezione Urbana	Foglio	Particella	Sub	Zona Cens.	Micro Zona	Categoria	Classe		Consistenza	Superficie Catastale	Rendita
1		5	482	12			C/6	3	15 m ²	Totale: 15 m ²	Euro 49,58	Variazione del 09/11/2015 - Inserimento in visura dei dati di superficie.
Indirizzo VIA PIAVE piano: S1;												
Notifica - Partita 1001702 Mod.58 -												

Mappali Terreni Correlati
Codice Comune L667 - Sezione - Foglio 5 - Particella 482

Situazione dell'unità immobiliare dal 23/12/1999

N.	DATI IDENTIFICATIVI				DATI DI CLASSAMENTO				DATI DERIVANTI DA			
	Sezione Urbana	Foglio	Particella	Sub	Zona Cens.	Micro Zona	Categoria	Classe		Consistenza	Superficie Catastale	Rendita
1		5	482	12			C/6	3	15 m ²		Euro 49,58 L. 96.000	CLASSAMENTO del 23/12/1999 in atti dal 27/12/1999 CLASSAMENTO ART.14, COMMA 13 LEGGE 449/97 (n. DI5117.824/1999)
Indirizzo , VIA PIAVE piano: S1;												
Notifica - Partita 1001702 Mod.58 -												



Ufficio Provinciale di Milano - Territorio
Servizi Catastali

Data: 04/05/2018 - Ora: 14.48.12 Segue
Visura n.: T204267 Pag: 1

Visura storica per immobile

Situazione degli atti informatizzati dall'impianto meccanografico al 04/05/2018

Dati della richiesta	Comune di VAPRIO D'ADDA (Codice: L667)
Catasto Fabbricati	Provincia di MILANO Foglio: 5 Particella: 346 Sub.: 2

INTESTATO

1	A	(1) Proprieta' per 1/1
---	---	------------------------

Unità immobiliare dal 22/09/2016

N.	DATI IDENTIFICATIVI				DATI DI CLASSAMENTO				DATI DERIVANTI DA			
	Sezione Urbana	Foglio	Particella	Sub	Zona Cens.	Micro Zona	Categoria	Classe		Consistenza	Superficie Catastale	Rendita
1		5	346	2			A/3	2	4,5 vani	Totale: 79 m ² Totale escluse aree scoperte**: 79 m ²	Euro 209,17	VARIAZIONE TOPONOMASTICA del 22/09/2016 protocollo n. MI0499560 in atti dal 22/09/2016 VARIAZIONE TOPONOMASTICA DERIVANTE DA AGGIORNAMENTO ANSC (n. 205735.1/2016)
Indirizzo VIA SAN FRANCESCO D' ASSISI n. 8 piano: T-S1;												

Mappali Terreni Correlati
Codice Comune L667 - Sezione - Foglio 5 - Particella 346

Situazione dell'unità immobiliare dal 09/11/2015

N.	DATI IDENTIFICATIVI				DATI DI CLASSAMENTO				DATI DERIVANTI DA			
	Sezione Urbana	Foglio	Particella	Sub	Zona Cens.	Micro Zona	Categoria	Classe		Consistenza	Superficie Catastale	Rendita
1		5	346	2			A/3	2	4,5 vani	Totale: 79 m ² Totale escluse aree scoperte**: 79 m ²	Euro 209,17	Variazione del 09/11/2015 - Inserimento in visura dei dati di superficie.
Indirizzo , VIA S. FRANCESCO n. 8 piano: T-S1;												