

MODULARIO  
F. - Cat. S. T. - 315



MINISTERO DELLE FINANZE  
DIREZIONE GENERALE DEL CATASTO E DEI SERVIZI TECNICI ERARIALI

MOD. B (Nuovo Catasto Edilizio Urbano)

Lire  
20

# NUOVO CATASTO EDILIZIO URBANO

(R. DECRETO-LEGGE 13 APRILE 1939, N. 652)

Planimetria dell'immobile situato nel Comune di Bollate Via Garibaldi, n° 52  
Ditta ~~da intestare~~ EDILE LUMA  
Allegata alla dichiarazione presentata all'Ufficio Tecnico Erariale di Milano

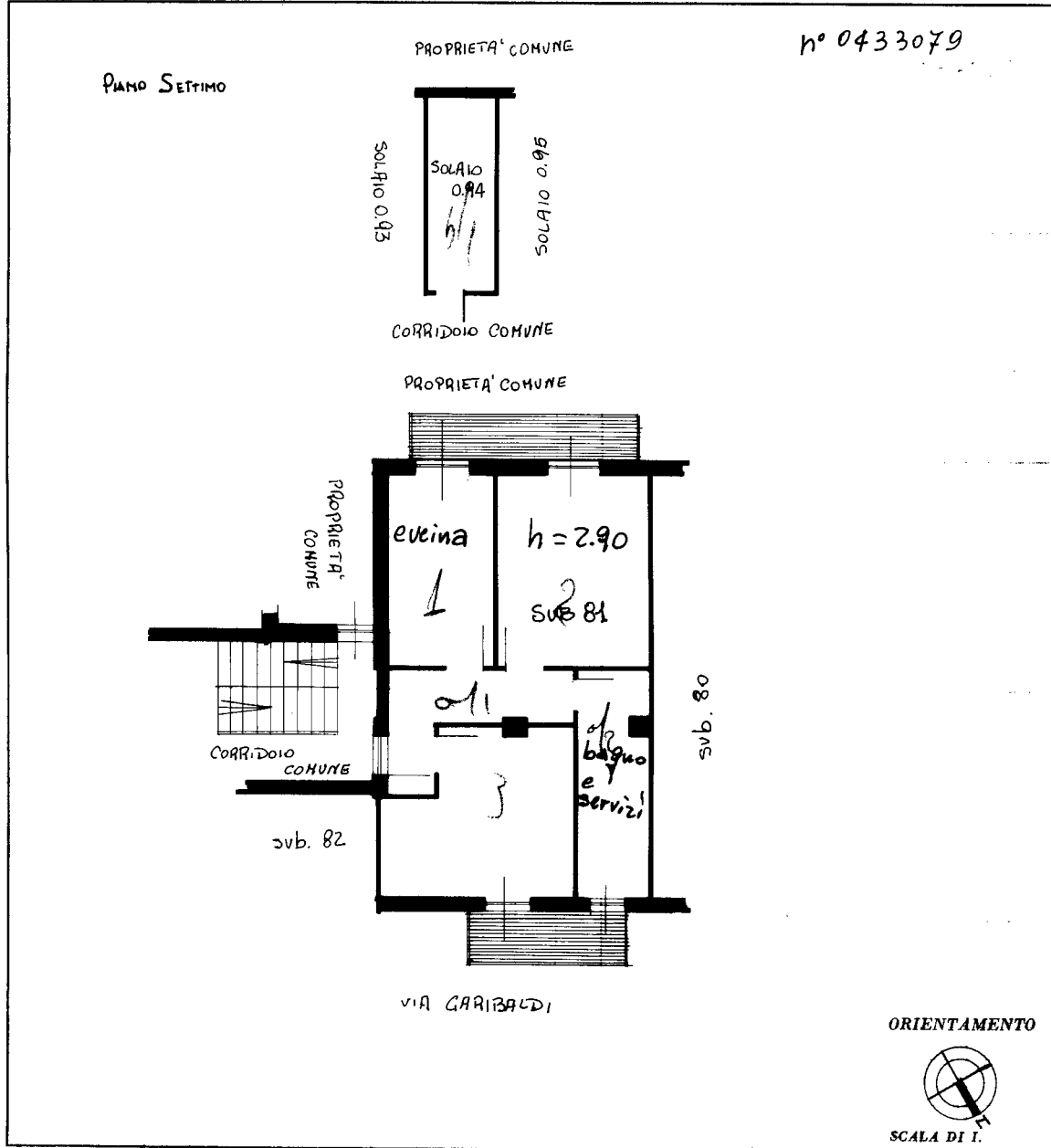

SPAZIO RISERVATO PER LE ANNOTAZIONI D'UFFICIO	
DATA PROT. N°	<i>Bo. Le Fi 11/2/62</i>

Completata dal Dot. Arch. Luciano PERRET  
(Titolo, nome e cognome del tecnico)  
Iscritto all'Albo degli Architetti  
della Provincia di Milano  
DATA 30.4.1962  
Firma: sub. quest

Catasto dei Fabbricati - Situazione al 06/02/2014 - Comune di BOLLATE (A940) - Foglio: 42 - Particella: 2 - Subalterno: 52 >  
VIA GIUSEPPE GARIBALDI n. 52 piano: 7-8;

10 metri

Ultima planimetria in atti