

SEZIONE III CIVILE (ESECUCIONI IMMOBILIARI)

Procedura Esecutiva Immobiliare R.G.E. 4496/2012

G.E.: Dott.ssa Anna Ferrari

Promossa da: Condominio San Giuseppe, Via Garibaldi 52 Bollate (MI)

c/o Avv. Alessandro Orsenigo – Piazza Missori 3 – Milano



1

**ALLEGATO C – FOTOGRAFIE ESTERNE ED INTERNE DEL
BENE, NONCHE' LA RELATIVA PLANIMETRIA**

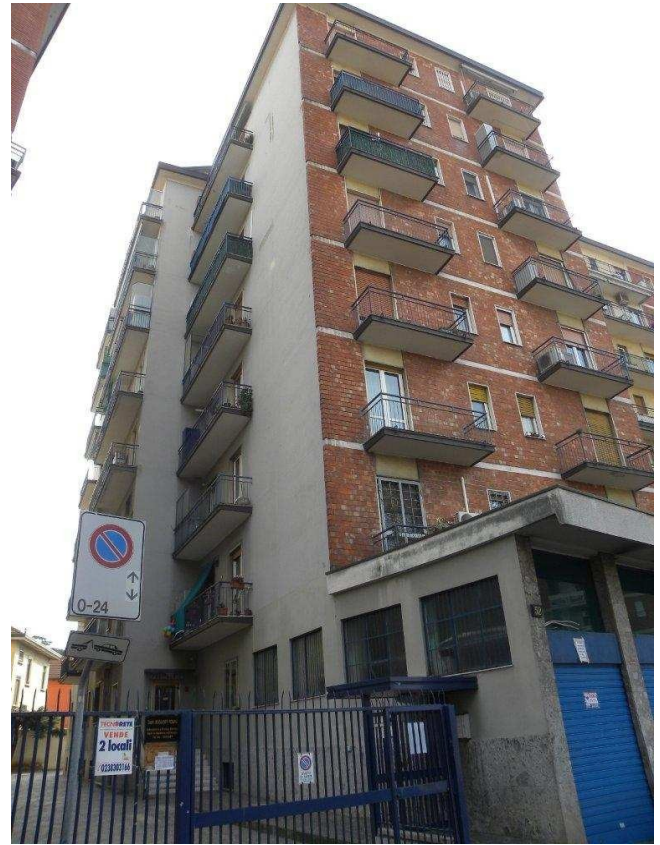

Vista esterna dello stabile



Facciata dello stabile



Vista esterna – Ingresso dello stabile



Vista esterna - Citofono

Cel. 349/84.33.115 – mail: ing.maurizio.nobile@tiscali.it
Ordine degli Ingegneri della provincia di Milano n° A 24088



Parti comuni – Ingresso dello stabile

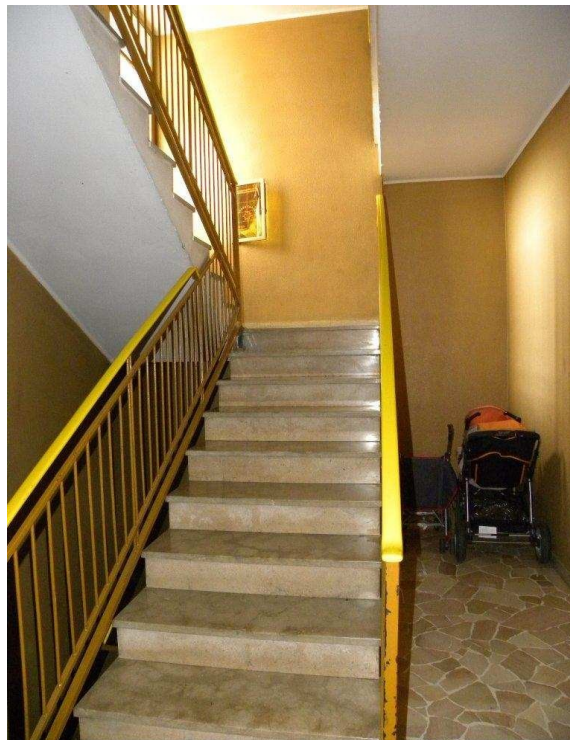

Parti comuni – Corpo scale



Parti comuni - Ascensore

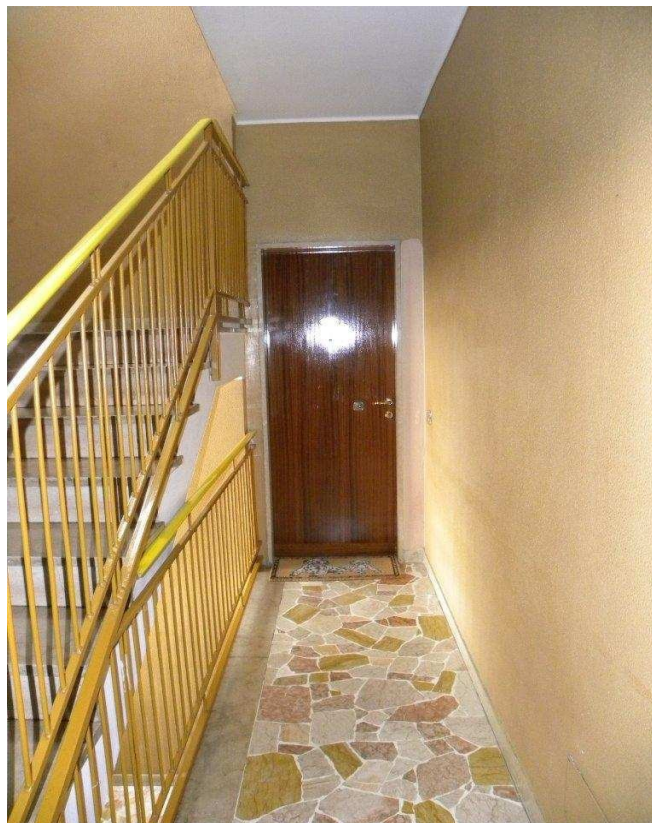

Porta d'ingresso all'appartamento

Cel. 349/84.33.115 – mail: ing.maurizio.nobile@tiscali.it
Ordine degli Ingegneri della provincia di Milano n° A 24088



Soggiorno



Particolare citofono

Cel. 349/84.33.115 – mail: ing.maurizio.nobile@tiscali.it
Ordine degli Ingegneri della provincia di Milano n° A 24088



Particolare serramenti



Cucina – foto 1

Cel. 349/84.33.115 – mail: ing.maurizio.nobile@tiscali.it
Ordine degli Ingegneri della provincia di Milano n° A 24088



Cucina – foto 2



Cucina – Particolare caldaia



Particolare porte

Cel. 349/84.33.115 – mail: ing.maurizio.nobile@tiscali.it
Ordine degli Ingegneri della provincia di Milano n° A 24088



Camera da letto – foto 1



Camera da letto – foto 2

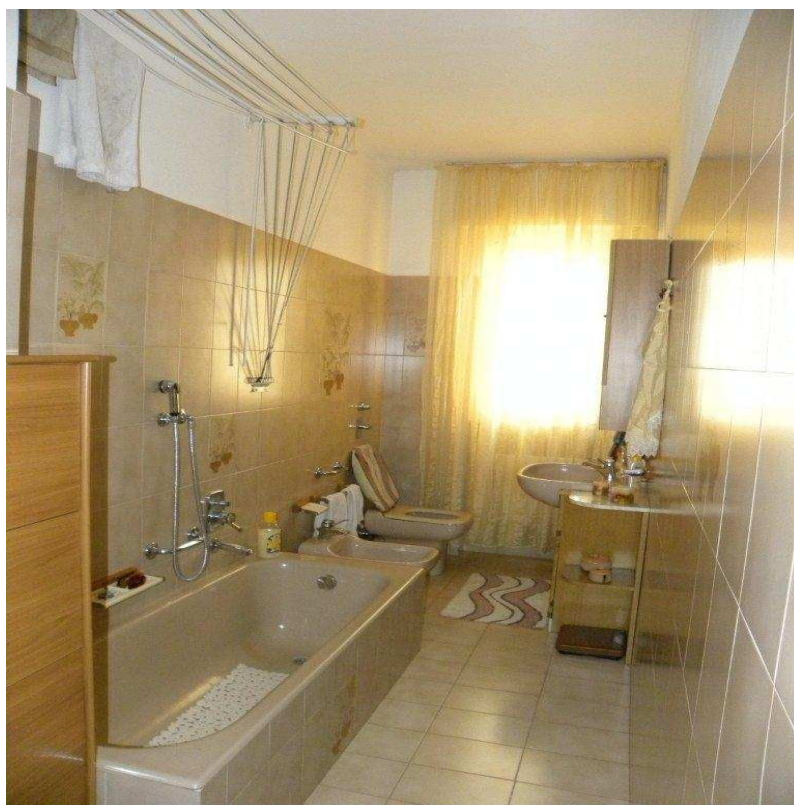

Bagno



Balcone 1



Balcone 2



Balcone 2 – Vista



Solaio – foto 1



Solaio – foto 2

Data presentazione: 04/05/1962 - Data: 06/02/2014 - n. T273923 - Richiedente: PRZLNZ72R30G5353

MODULO
A - 10.1.1.1



MINISTERO DELLE FINANZE
DIREZIONE GENERALE DEL CATASTO E DEI SERVIZI TECNICI ERARIALI
NUOVO CATASTO EDILIZIO URBANO

Libro
20

Planimetria dell'immobile sita nel Comune di Bullate Via Garibaldi, n. 82
Data 30.4.1962 **EDILE LUHA**
Allegata alla dichiarazione presentata all'Ufficio Tecnico Erariale di H.10440

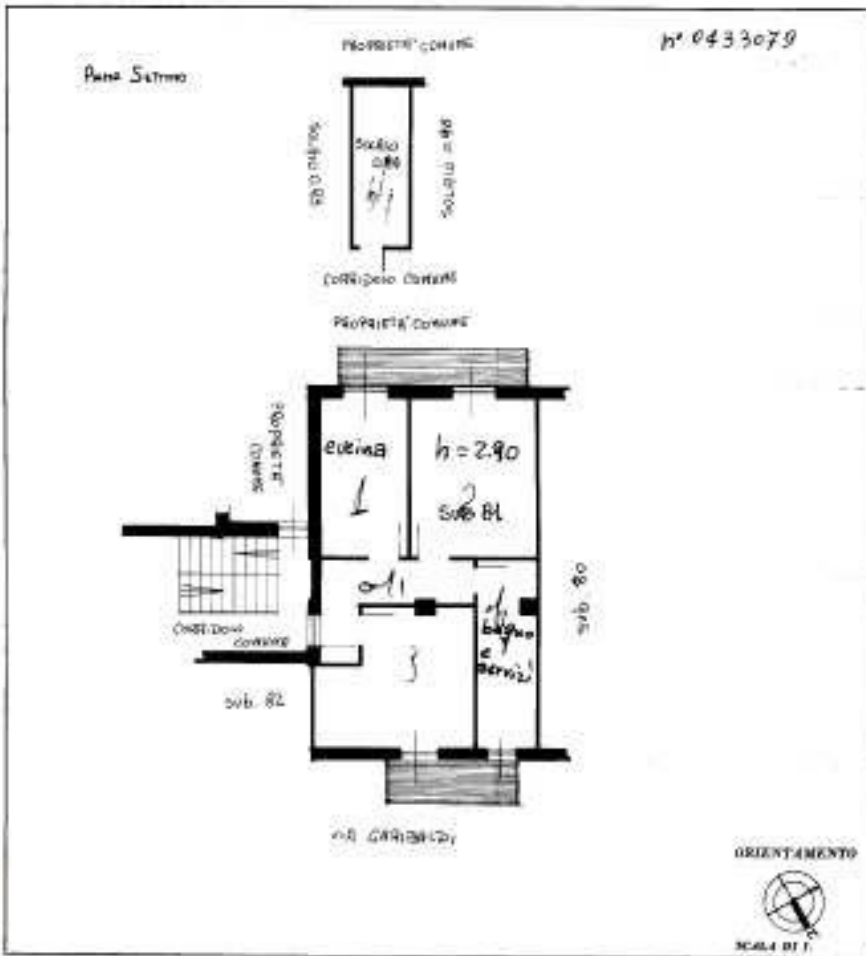

| SPAZI RISERVATI PER LE ANNOTAZIONI SCUFFICI | |
|---|-----------|
| DATA | 30.4.1962 |
| PROF. N° | Ed. Luha |

Composto per Ed. Luha
Luca PERRET
 Invece all'Atto degli Attestati
 della Provincia di Lombardia
 Data 30.4.1962
 Firma Luca Perret

Catasto dei Fabbricati - Situazione al 06/02/2014 - Comune di BULLATE (AO40) - c. Foglio 47 - Particella 2 - Subalterno 52 - VIA GIUSEPPE GARIBOLDI n. 52 piano 3-4.

Ultima planimetria in atti

Data presentazione: 04/05/1962 - Data: 06/02/2014 - n. T273923 - Richiedente: PRZLNZ72R30G5353

Totale schede: 1 - Formato di acquisizione: A3(297x420) - Formato stampa richiesto: A4(210x297)