



Vista aerea generale.



Vista aerea di dettaglio.



Vista dell'immobile dall'esterno.

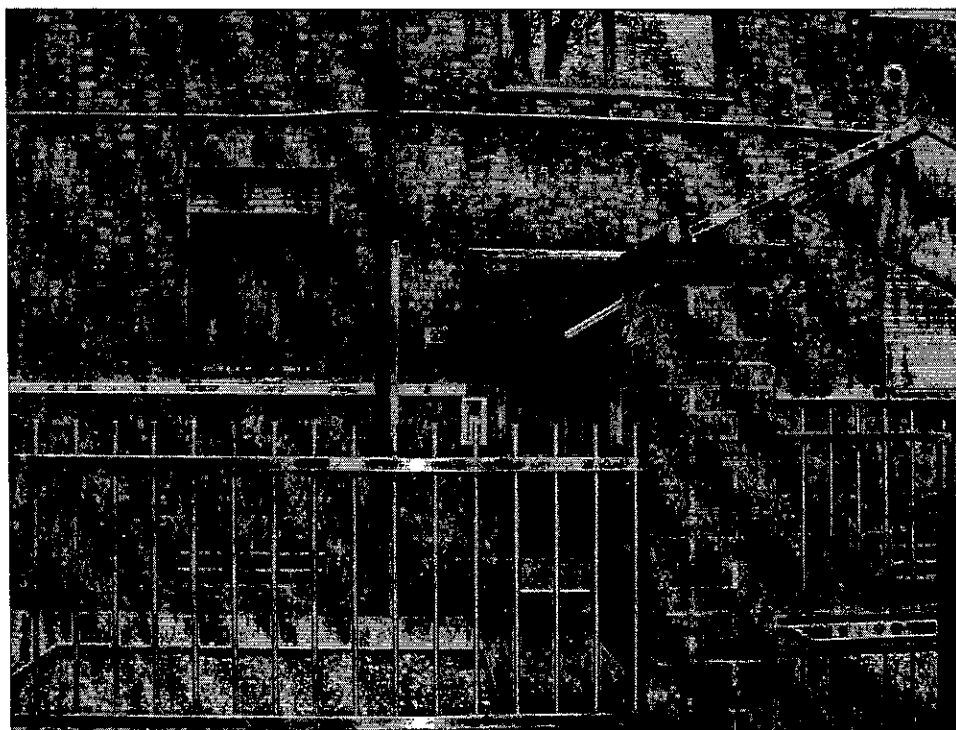

Vista dell'accesso all'immobile.



Vista del vano scale.

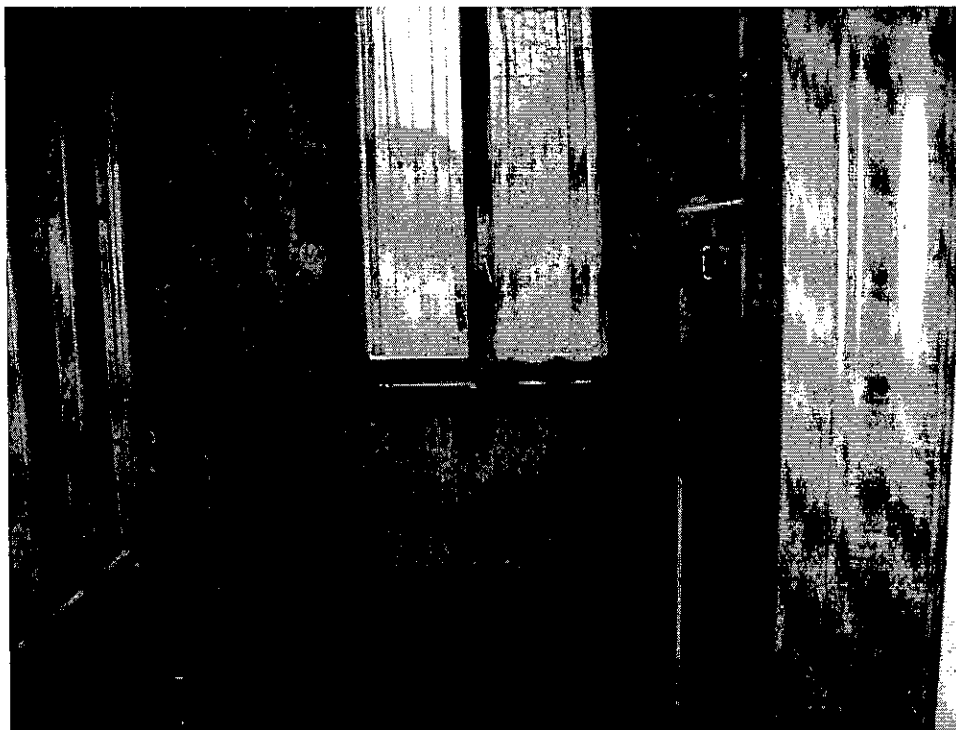

Vista della cucina.

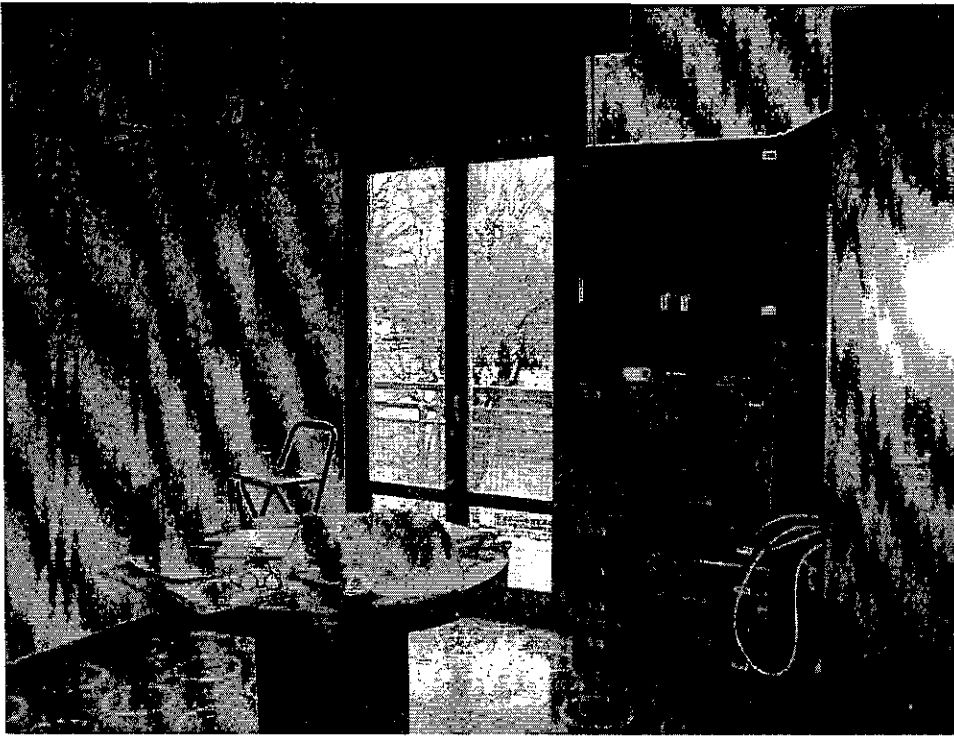

Vista del soggiorno.

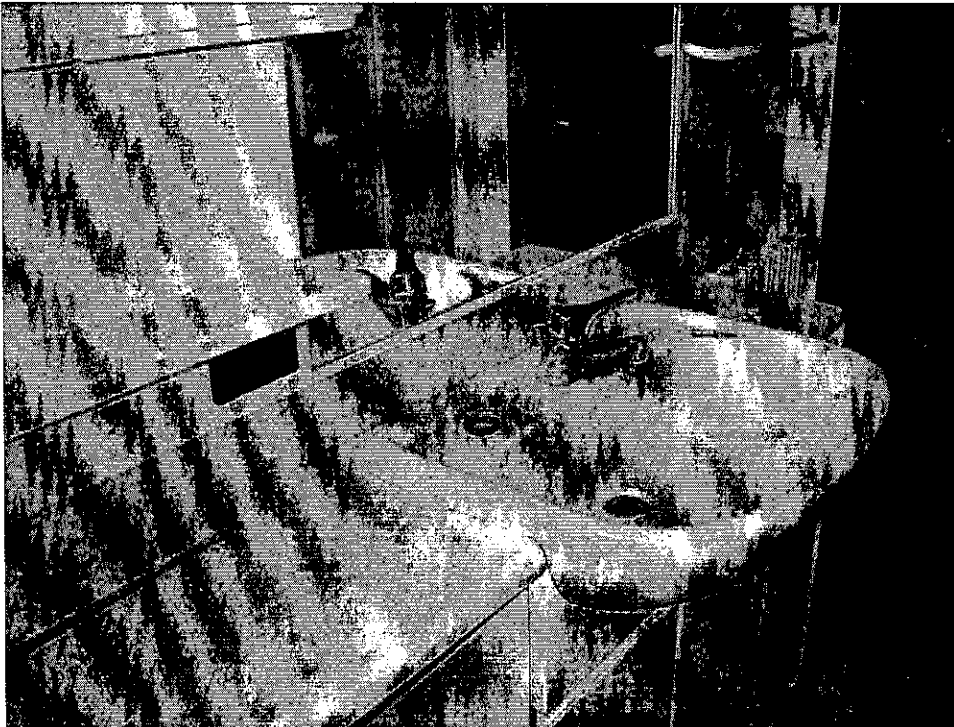

Vista del bagno.



Vista della camera.



Ulteriore vista della camera da letto.



Vista dell'ingresso al locale cantina posto al piano seminterrato.

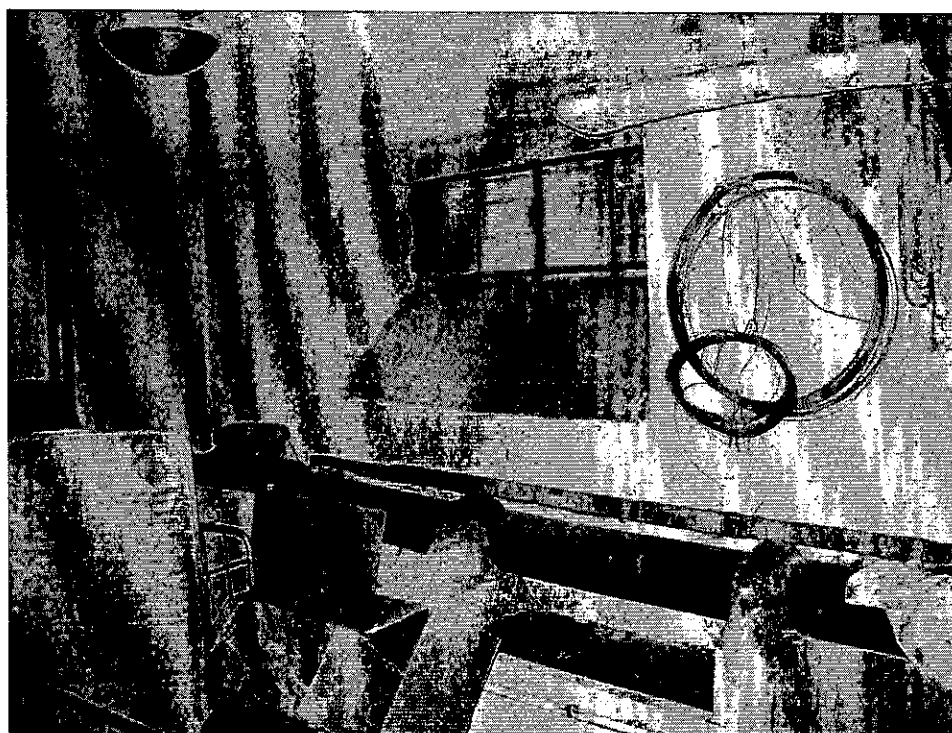

Vista del locale cantina.

MINISTERO DELLE FINANZE



DIREZIONE GENERALE DEL CATASTO E DEI SERVIZI TECNICI ERARIALI

Mod. B (Nuovo Catasto Edilizio Urbano)

# NUOVO CATASTO EDILIZIO URBANO

(A. DECRETO-LEGGE 15 APRILE 1952, N. 639)

Planimetria dell'immobile situato nel Comune di LIMBIATE Via LE PIAVE 32

Ditta GESTIONE INA-CASA

Allogata alla dichiarazione presentata all'Ufficio TECNICO-ERARIALE di MILANO

(\*) Ufficio Tecnico del Catasto

2274608

## 2° PIANO

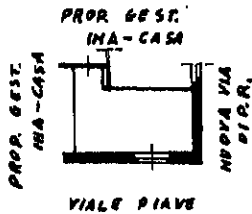

VIALE PIAVE

CANTINA h. = m. 2.10

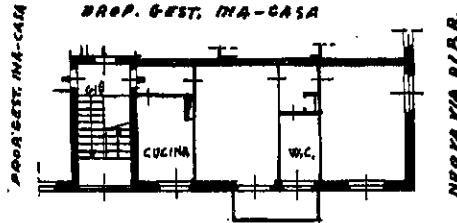

VIALE PIAVE

LOCALI - h. = m. 3.10

ORIENTAMENTO



SCALA DI 1:200

10 metri

SPAZIO RISERVATO PER LE ANNOTAZIONI D'UFFICIO

DATA  
PROT. N°

Compilata dal GIAMPA J. DAL MONTE  
(Titolo, data e cognome del tecnico)

Iscritto all'Albo dei PERITI EDILI  
della Provincia di MILANO

DATA 22 DIC 1954  
Firma: Antonio Gian Paolo

Catasto dei Fabbricati - Situazione al 13/06/2016 - Comune di LIMBIATE (E591) - < Foglio: 28 - Particella: 68 - Subalterno: 18 >  
VIALE PIAVE n. 8 piano: 2-S1 scala: 2;

Ultima planimetria in atti