



**MINISTERO DELLE FINANZE**

DIREZIONE GENERALE DEL CATASTO E DEI SERVIZI TECNICI CATASTALI

**ACCERTAMENTO GENERALE DELLA PROPRIETA' IMMOBILIARE URBANA**

PER DECRETO LEGGE 13 APRILE 1939 (N. 1548)

Planimetria degli immobili urbani denunciati con la Scheda N.° 1716428

Comune

Milano

Ditta *Mussi ing. Giovanni*

Via *Padova 177*

*Seguite cognome, nome, perinita' nel suo primo intestatario*

ACCERTAMENTO GENERALE DELLA PROPRIETA' IMMOBILIARE URBANA

(R. D. L. 13 aprile 1939-XVII, n. 552)

COMUNE

di *Milano*

Tallorigo di riscontro

DELLA

SCHEDA NUMERO

1716428

AVVERTENZA: Il presente cartoncino deve essere incollato o cura del richiedente sulla planimetria (rispondente alla unita immobiliare denunciata con la presente scheda) da presentare ai sensi dell'articolo 7 del R. D. L. 13 aprile 1939-XVII, n. 552.

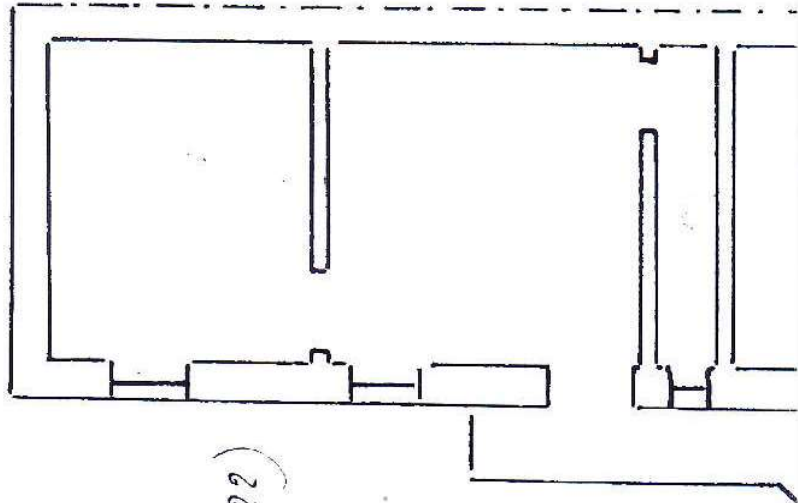

*p. III°  
(b = m 3.22)*

55792

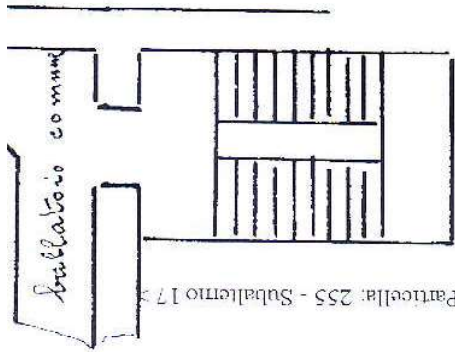

sottotetto

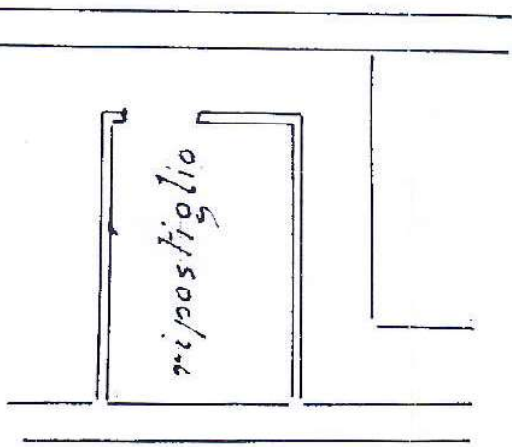

ORIENTAMENTO



SCALA 1:100

Compilata da:

ing. Giovanni Rossi  
(Atto, nome e cognome)

iscritto all'Albo degli Ingegneri  
della Provincia di **Brescia**

Firma ing. Giovanni Rossi

libra



Data presentazione: 01/02/1943 - Data: 12/12/2016 - n. MI0694830 - Richiedente TRIBUNALE DI MILANO

Tot. schede: 3 - Formato di acq.: A3(297x406) - Fatt. di scala: 1:1

Caduto del Fabbricati - Situazione al 12/12/2016 - Comune di MILANO(T205) - < Foglio: 203 Particella: 255 - Suballegro 173