

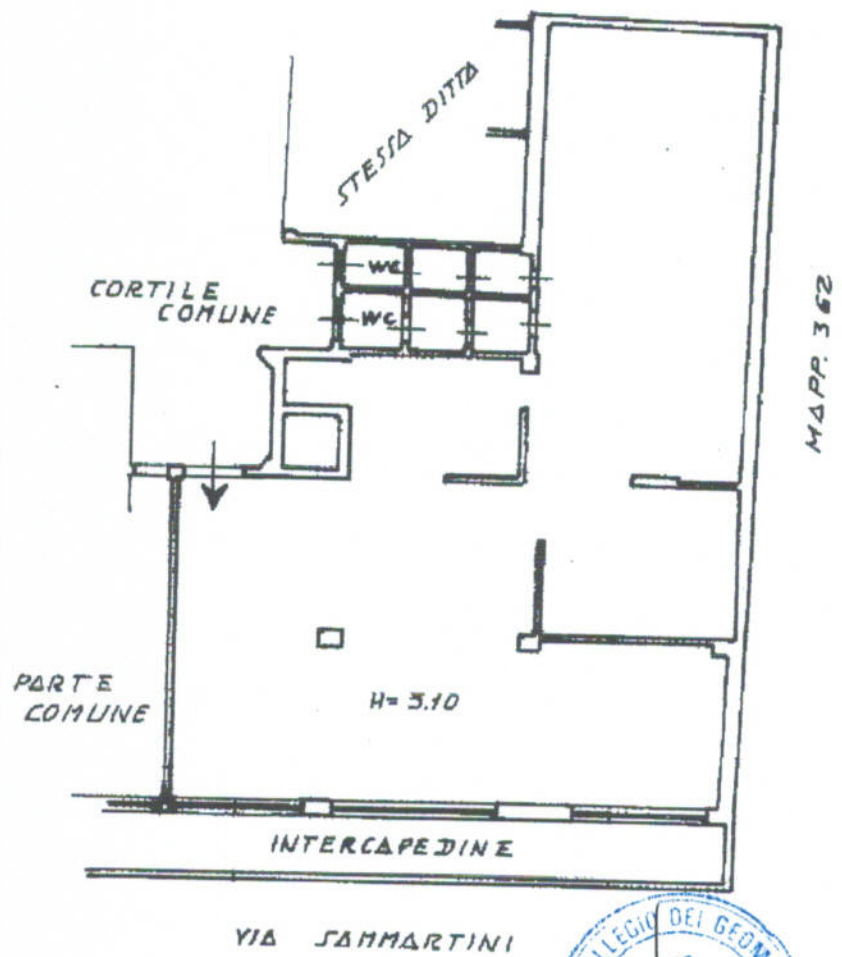

Planimetria di u.i.u. in Comune di MILANO via SAMMARTINI civ. 33

PIANO 1° SOTTERRANEO

MAPP. 52



ORIENTAMENT



SCALA DI 1:4

U.T.E. - MILANO
065813 27 NOV 1989
N.C.E. U.I.U.

Catasto dei Fabbricati - Situazione al 21/12/2009 - Comune di MILANO (F205) - < Foglio: 228 Particella: 349 - Subalterno 124 >
VIA GIOVANNI BATTISTA SAMMARTINI n. 33 piano: S1

Ultima Planimetria in atti
Dichiarazione di N.C.
Denuncia di variazione

Compilata dal GEOMETRA
(Titolo, cognome e nome)
CARNEVALI ANGELO
N. 7039 RISERVATO ALL'UFFICIO

Data presentazione: 27/11/1989 - Data 21/12/2009 del MI/12076 R. precedente GEOM. BELLUCCO
Tot. schede: 22 Formato di acq.: A4 (203x297) - Fatt. di scala: 1:1
della provincia di MILANO