







MILANO  
M. INDO  
EVE  
85  
DELLA  
2023





COLEGIO  
HOJALCIA  
AND  
Dmy



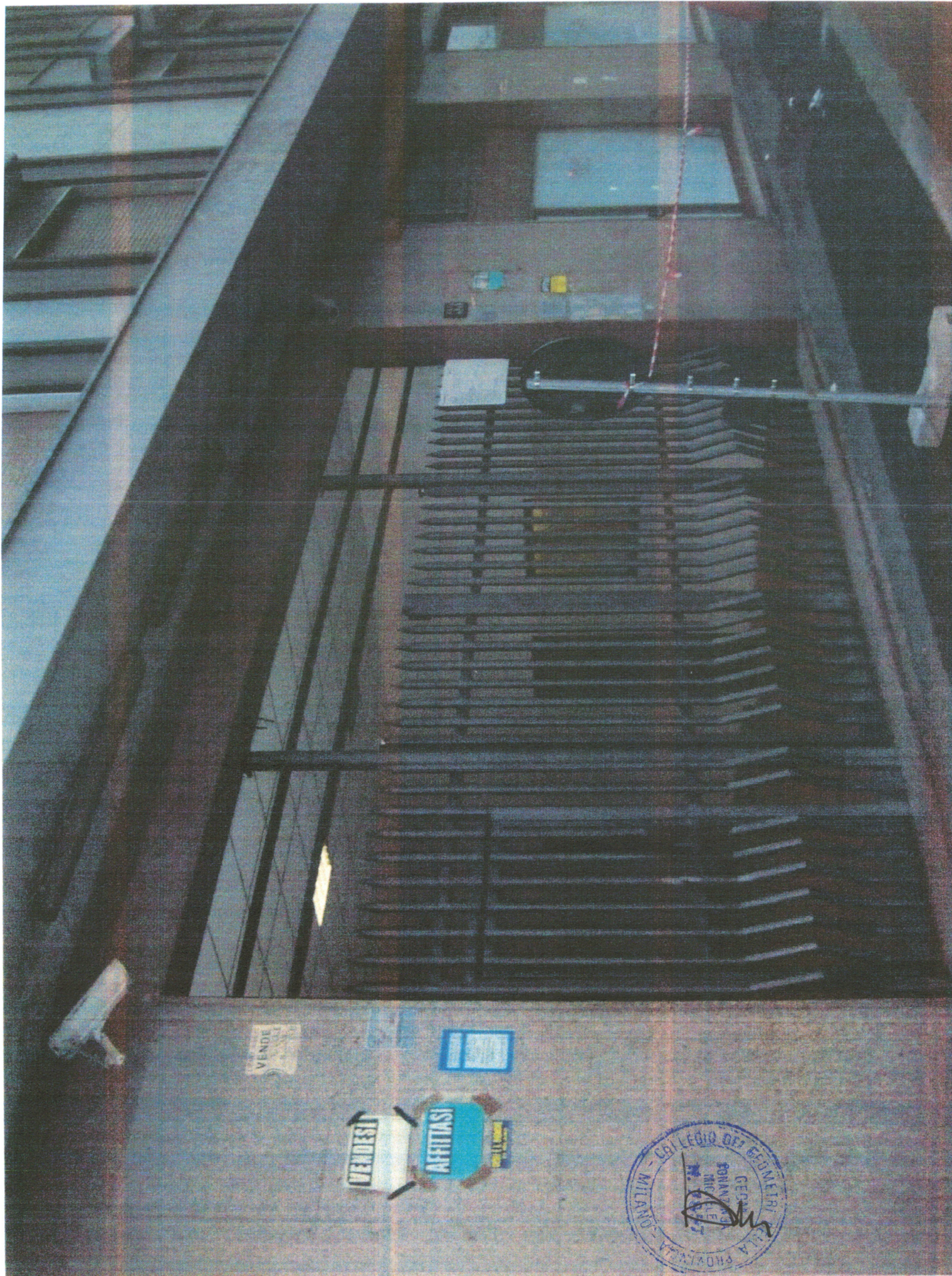

VENDITA

Small blue sign with illegible text

VENDITA AFFITTASI

CIRCOLO DEI GEOMETRI MILANO  
SONTANA  
MILANO  
Stamp with signature





**CATASTO EDILIZIO URBANO** (RDL 13-4-1939, n. 652)

LIRE  
250

Planimetria di u.i.u. in Comune di MILANO via SAMMARTINI civ. 33

PIANO 1° SOTTERRANEO

MAPP. 52

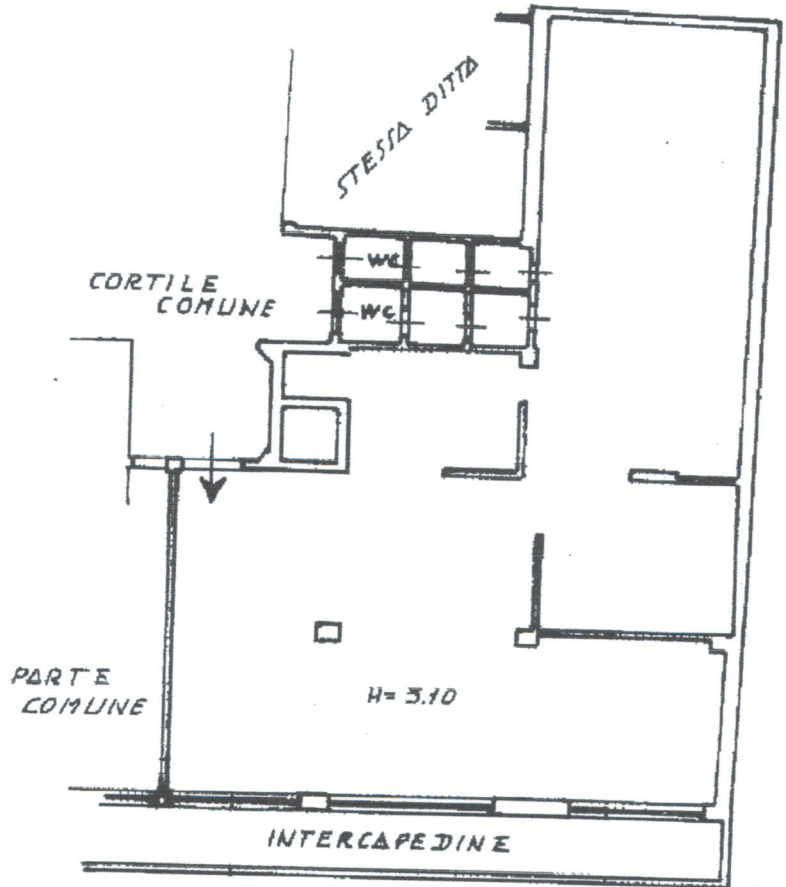

VIA SAMMARTINI



ORIENTAMENT

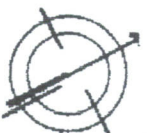

SCALA DI 1:1

**U.T.E. - MILANO**  
065813 27 NOV 1989  
**N.C.E. U.I.U.**

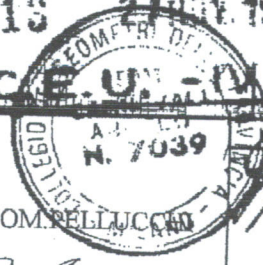

CONSERVATO ALL'UFFICIO

Catasto dei Fabbricati - Situazione al 21/12/2009 - Comune di MILANO (F205) - < Foglio: 228 Particella: 349 - Subalterno 124 >  
VIA GIACOMINI-BATTISTA SAMMARTINI n. 33 piano: S1.

Dichiarazione di N.C.   
Ultima Planimetria in atti  
Denuncia di variazione   
Data presentazione: 27/11/1989 - Data di accertamento: 21/12/2009  
Tot. schede: 22 - Formato di acq.: A4 (203x297) - Fatt. di scala: 1:1

Compilate dal GEOMETRA  
(Titolo, cognome e nome)  
CARNEVALI ANGELO  
Richiedente GEOM. PELLUCCO  
della provincia di MILANO