

DOCUMENTAZIONE FOTOGRAFICA
- INTERNO ED ESTERNO DEL BENE -
Beni in CORNAREDO (MI) Via Cavour n.31

FOTO 1 – Vista aerea dell'immobile oggetto dell'esecuzione



FOTO 2 – Prospettiva dalla Via Cavour del fabbricato oggetto di esecuzione,



FOTO 3 – Prospetto del fabbricato lato cortile interno, con vista verso la porta di ingresso che introduce all'appartamento al piano primo.



FOTO 4 – Dettaglio del portone d'ingresso alla corte, civico 31.



FOTO 5 – Il Soggiorno – prospettiva verso la porta disimpegno zona notte



FOTO 6 – La camera – prospettiva della finestra in affaccio sulla corte interna



FOTO 7 – La cucina



FOTO 8 – Il bagno



FOTO 9 – Il balcone in affaccio sulla corte interna – prospettiva verso Via Cavour



FOTO 10 – Il Soggiorno – prospettiva verso la porta della cucina

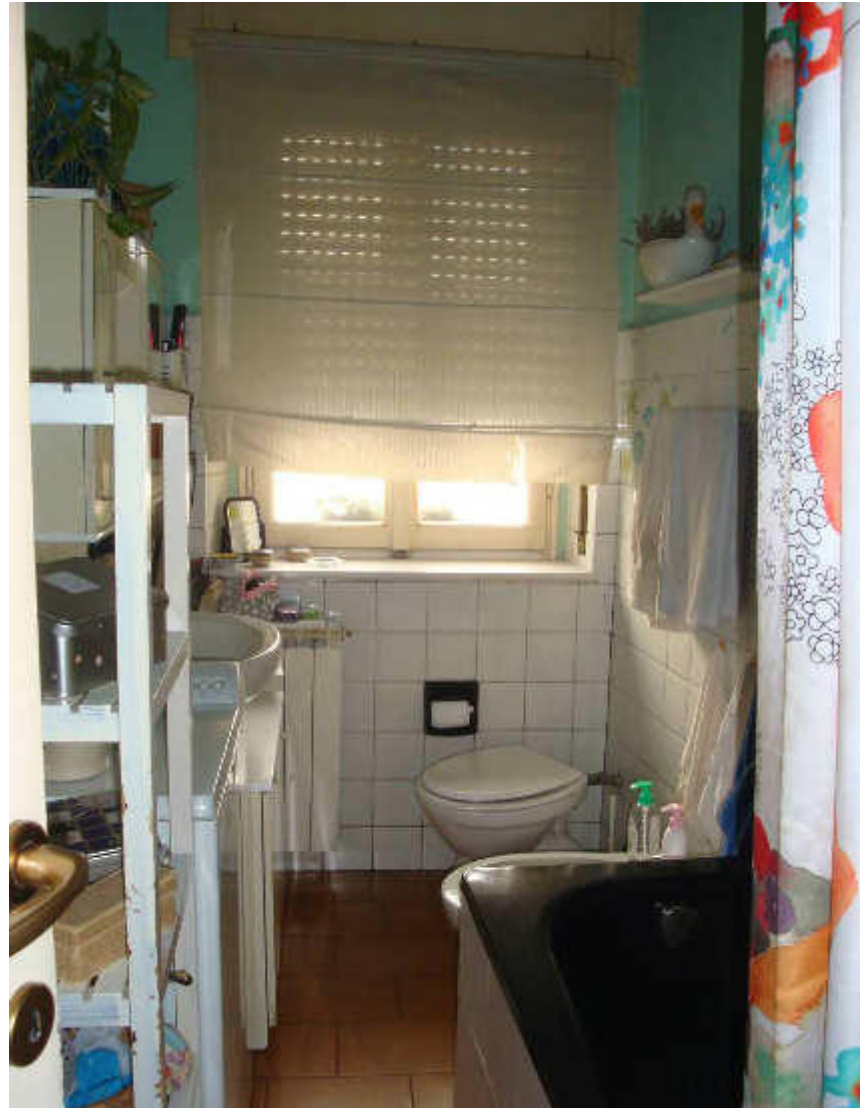

FOTO 11 – Facciata del fabbricato in affaccio su cortile di altra proprietà



FOTO 12 – Il corpo box



FOTO 13 – Il corpo box con in evidenza l'unità immobiliare oggetto di esecuzione



FOTO 14 – Cortile interno – prospettiva verso Via Cavour



**Agenzia del Territorio
CATASTO FABBRICATI
Ufficio Provinciale di
Milano**

Dichiarazione protocollo n. MI0314554 del 05/04/2007

Planimetria di u.i.u. in Comune di Cornaredo

Via Camillo Benso Di Cavour

civ. 7

Identificativi Catastali:

Sezione:
Foglio: 6
Particella: 125
Subalterno: 703

Compilata da:
Poli Faustino

Iscritto all'albo:
Geometri

Prov. Milano

N. 4189

Scheda n. 1 Scala 1:200

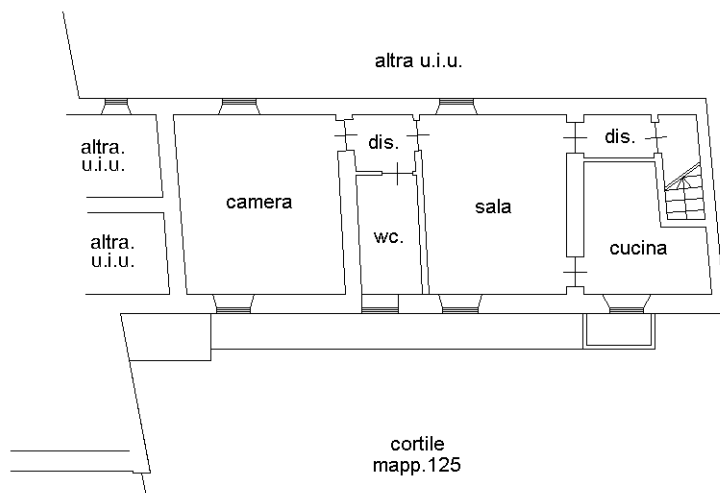

PIANTA PIANO PRIMO H=2.89

10 metri

**Agenzia del Territorio
CATASTO FABBRICATI
Ufficio Provinciale di
Milano**

Dichiarazione protocollo n. MI0314554 del 05/04/2007

Planimetria di u.i.u. in Comune di Cornaredo

Via Camillo Benso Di Cavour

civ. 7

Identificativi Catastali:

Sezione:

Foglio: 6

Particella: 131

Subalterno: 702

Compilata da:

Poli Faustino

Iscritto all'albo:

Geometri

Prov. Milano

N. 4189

Scheda n. 1

Scala 1:200

015 - Comune di CORNAREDO (D018) - < Foglio: 6 - Particella: 131 - Subalterno: 702 >
UR n. 7 piano: T;

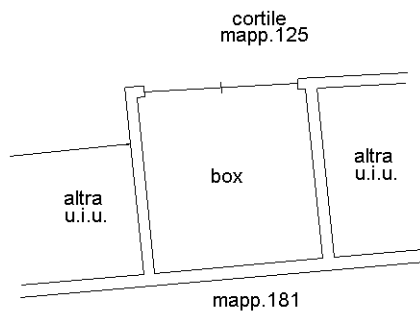

10 metri