



FOTO 1: SETTALA, VIA GIUSEPPE VERDI 10, vista fabbricato da via Giuseppe Verdi

FOTO 2: SETTALA, VIA GIUSEPPE VERDI 10, ingresso del condominio da via Giuseppe Verdi 10





FOTO 3: SETTALA, VIA GIUSEPPE VERDI 10, vista scala condominiale

FOTO 4: SETTALA, VIA GIUSEPPE VERDI 10, vista corridoio e ingresso all'u.i.



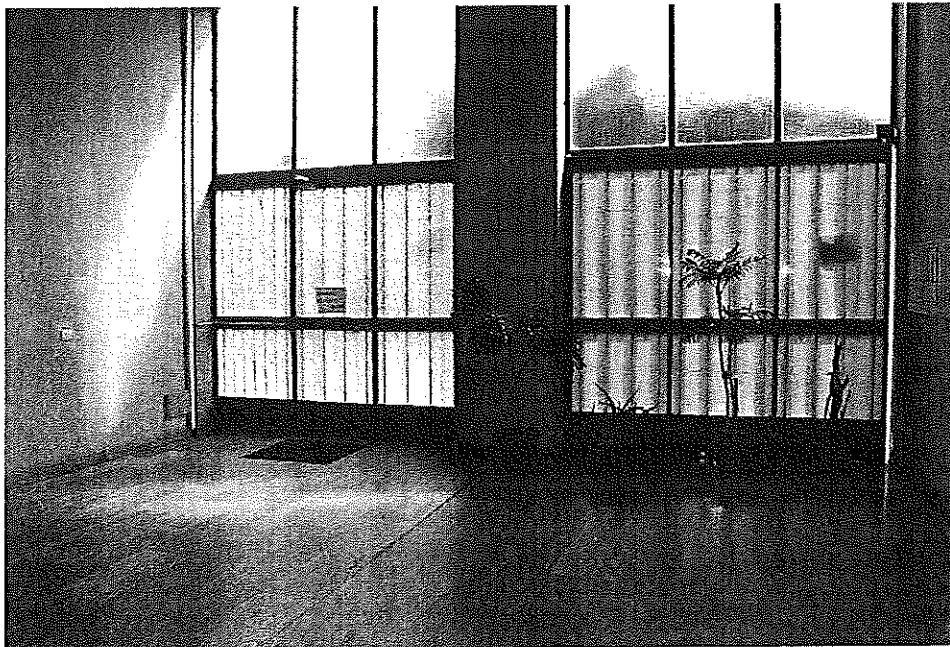
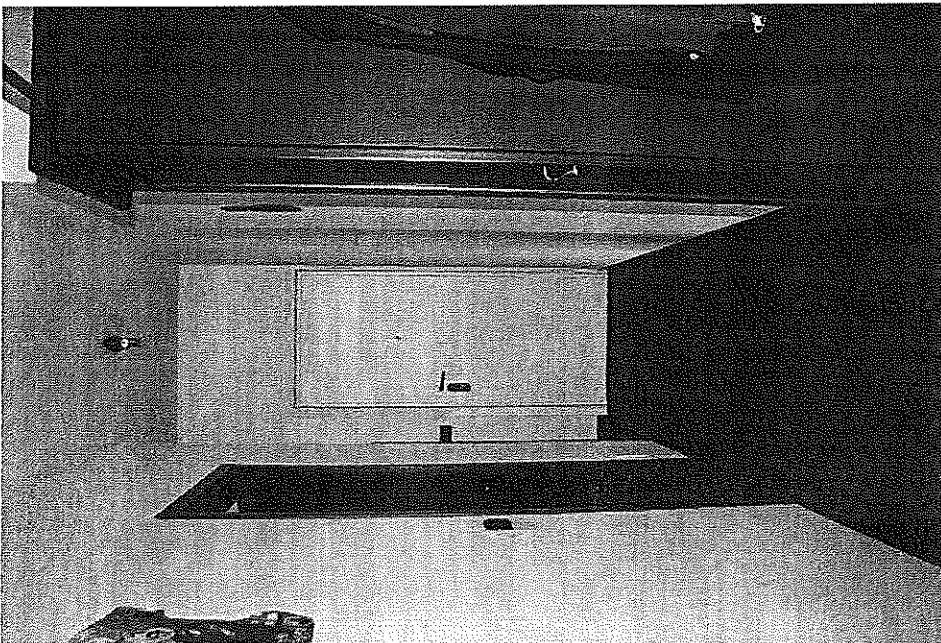

FOTO 5: SETTALA, VIA GIUSEPPE VERDI 10, cucina abitabile

FOTO 6: SETTALA, VIA GIUSEPPE VERDI 10, corridoio



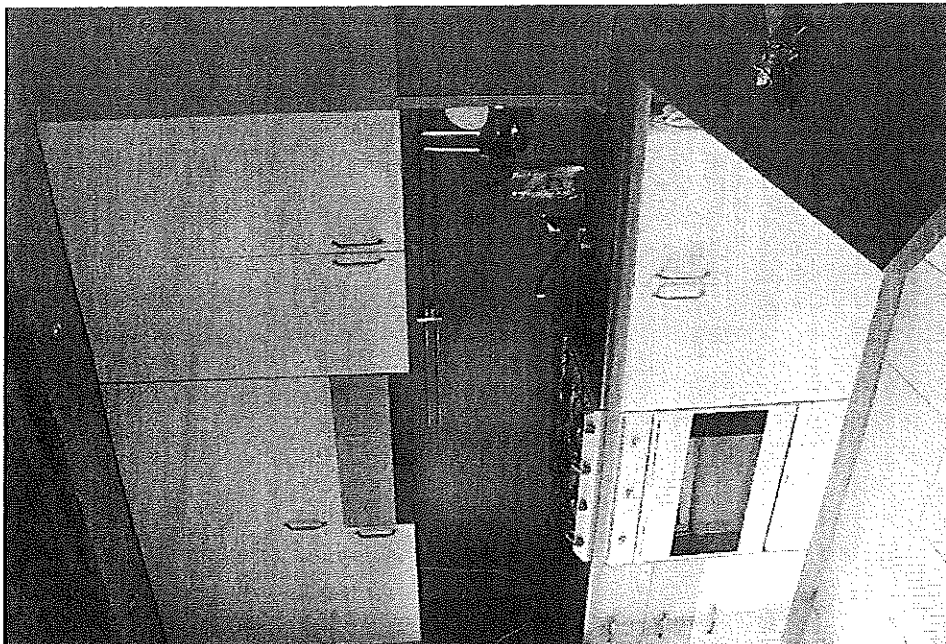

FOTO 7: SETTALA, VIA GIUSEPPE VERDI 10, soggiorno

FOTO 8: SETTALA, VIA GIUSEPPE VERDI 10, bagno



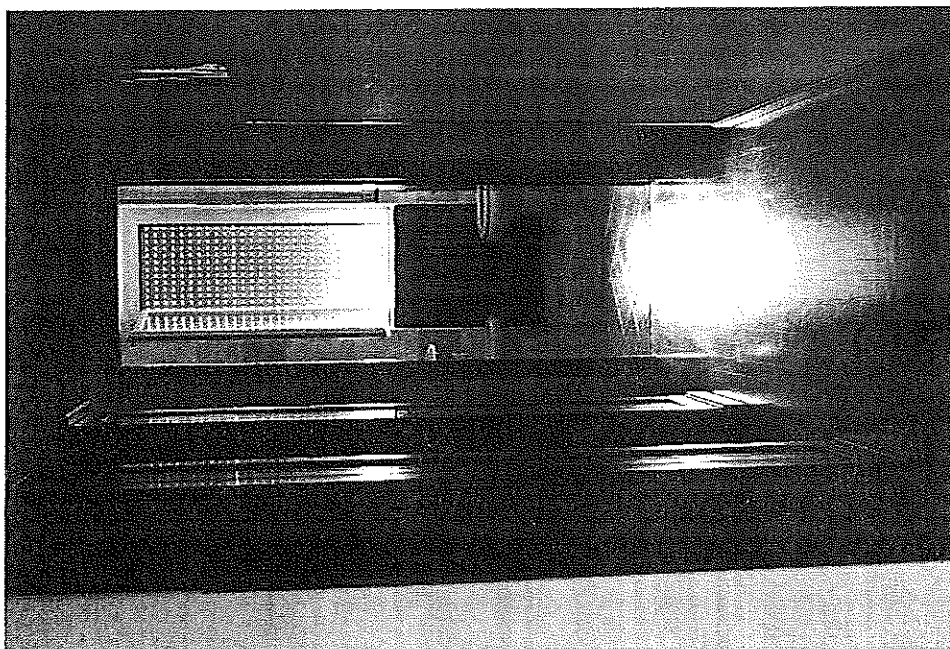
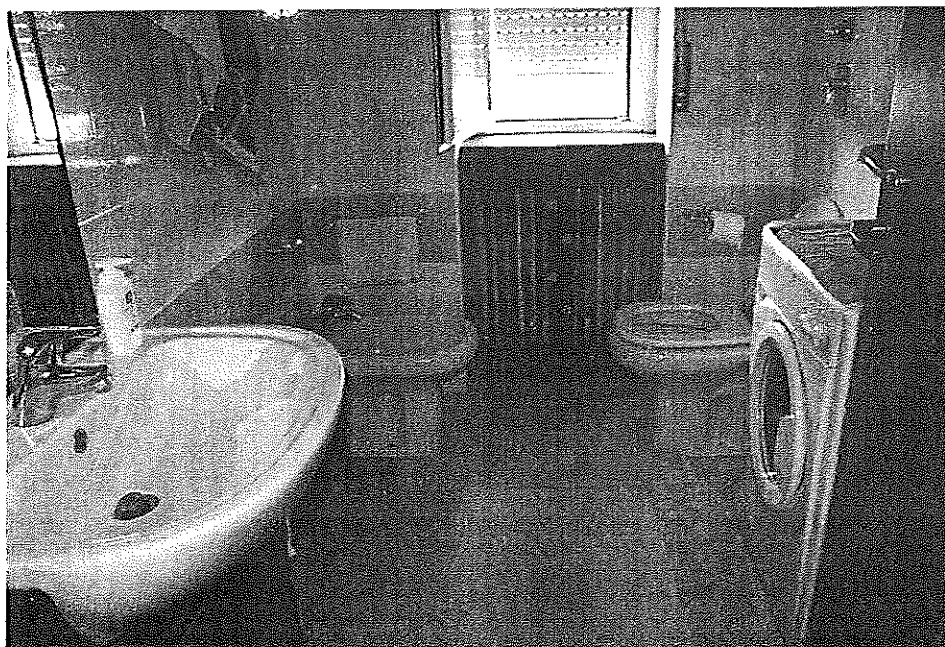

FOTO 9: SETTALA, VIA GIUSEPPE VERDI 10, camera da letto

FOTO 10: SETTALA, VIA GIUSEPPE VERDI 10, balcone



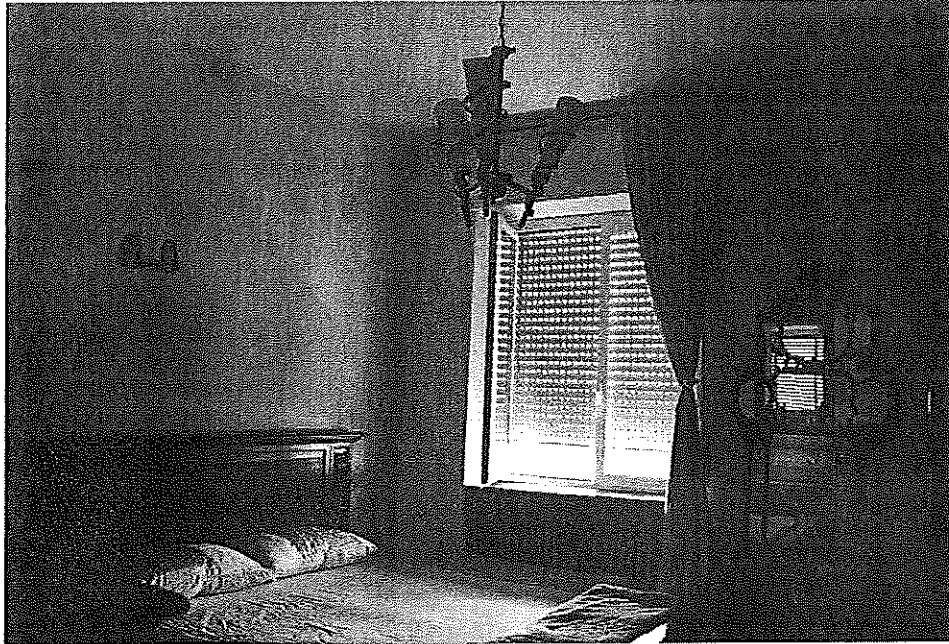
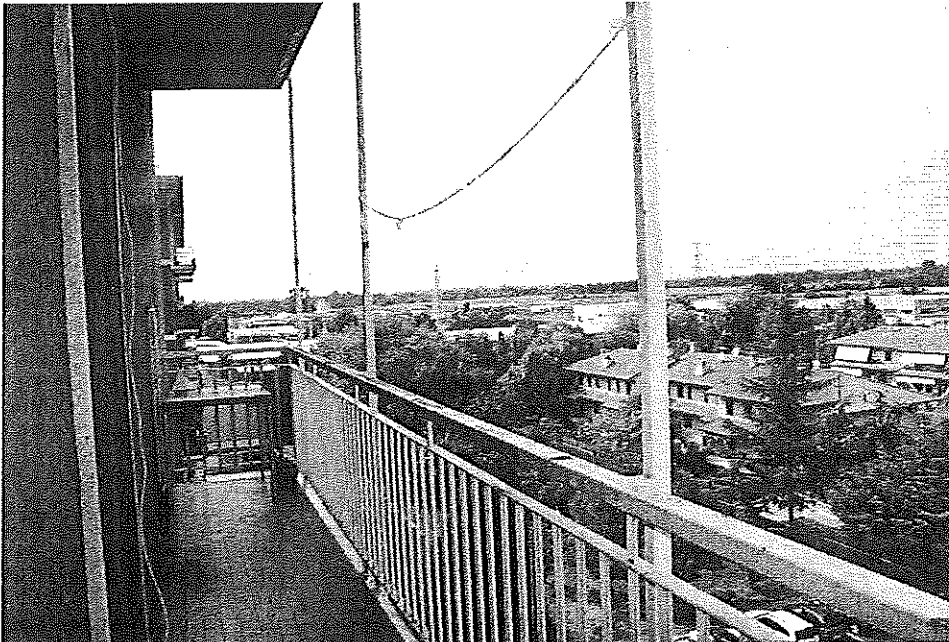

FOTO 11: SETTALA, VIA GIUSEPPE VERDI 10, cantina

FOTO 12: SETTALA, VIA GIUSEPPE VERDI 8/10, box auto



REGOLAMENTO
7 - Ed. 3. 7. - 115

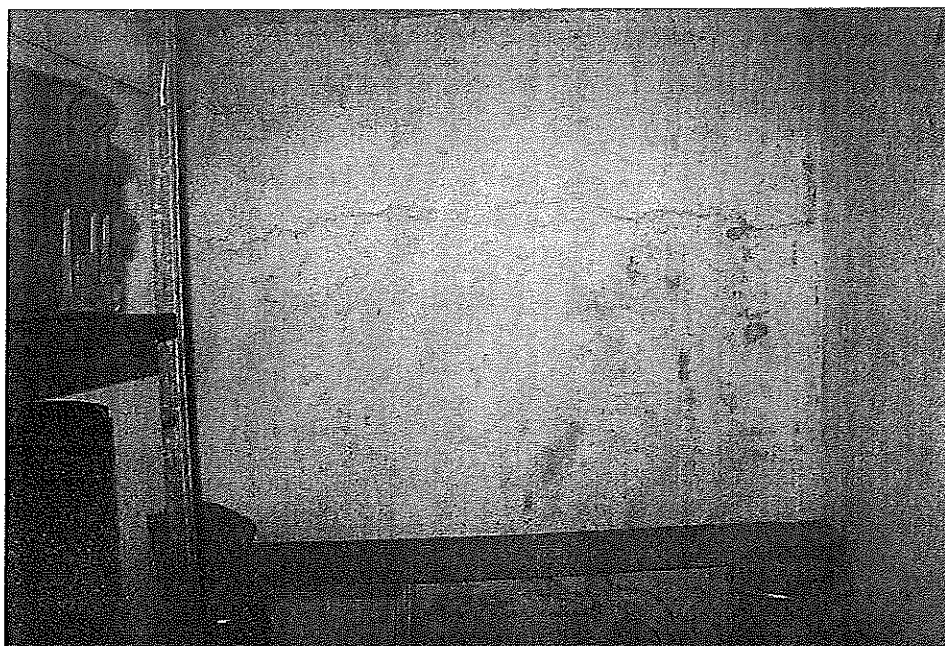
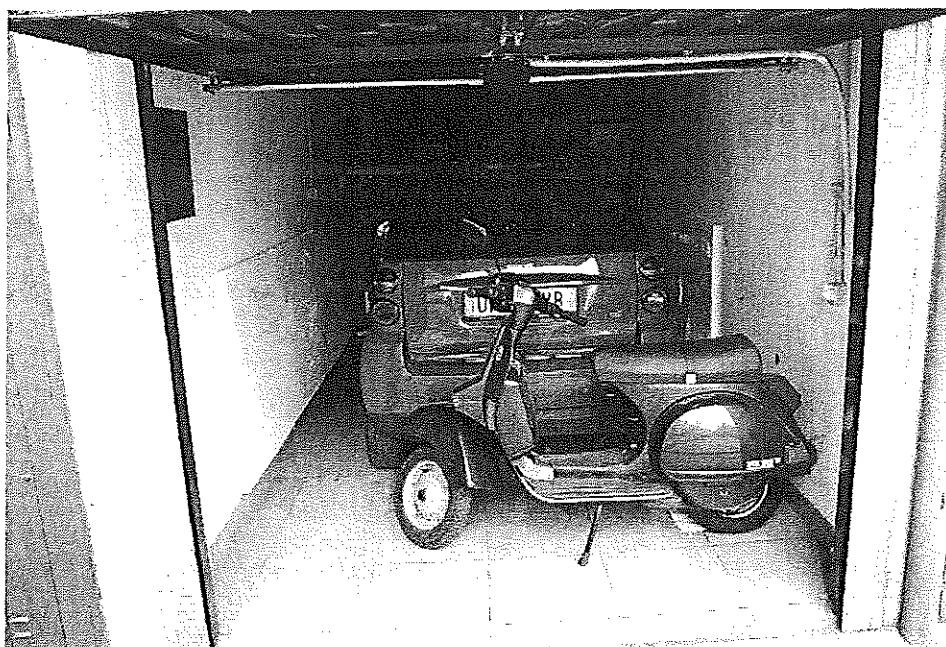

MINISTERO DELLE FINANZE
DIREZIONE GENERALE DEL CATASTO E DEI SERVIZI TECNICI ERARIALI

Mod. B (Nuovo Catasto Edilizio Urbano)

NUOVO CATASTO EDILIZIO URBANO

Lire 15 23

(R. DECRETO-LEGGE 18 APRILE 1959, N. 458)

Planimetria dell'immobile situato nel Comune di SETTALA Via Via Verdi 8/10

Ditta _____

Allegata alla dichiarazione presentata all'Ufficio Tecnico Erariale di MILANO

PIANO 5°

h: 3,00

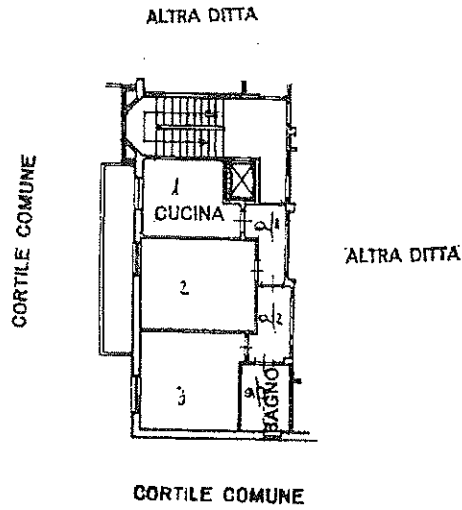

PIANO INTERRATO

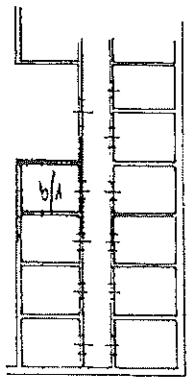

ORIENTAMENTO



SCALA DI 1: 200

Catasto di SETTALA (1696) - < Foglio: 9 Particolar: 77 - Subaltemo 22 >

SPAZIO RISERVATO PER LE ANNOTAZIONI D'UFFICIO

30/6/76
33508



Compilata dal Geom. Pio Lodovico Beretta
(Titolo, nome e cognome del tecnico)
Iscritto all'Albo da Geom. n. 697
della Provincia di MILANO
DATA 28 GIU 1976
Firma: [Signature]

MODULARIO
7. - Cas. 4. 7. - 115



MINISTERO DELLE FINANZE
DIREZIONE GENERALE DEL CATASTO E DEI SERVIZI TECNICI ERARIALI

Mod. B (Nuovo Catasto Edilizio Urbano)

NUOVO CATASTO EDILIZIO URBANO

Lire
15

(R. DECRETO-LEGGE 13 APRILE 1975, N. 43)

Planimetria dell'immobile situato nel Comune di **SETTALA** Via **Via Verdi**

Ditta _____

Allegata alla dichiarazione presentata all'Ufficio Tecnico Erariale di **MILANO**

PIANO TERRA

H = 1,90

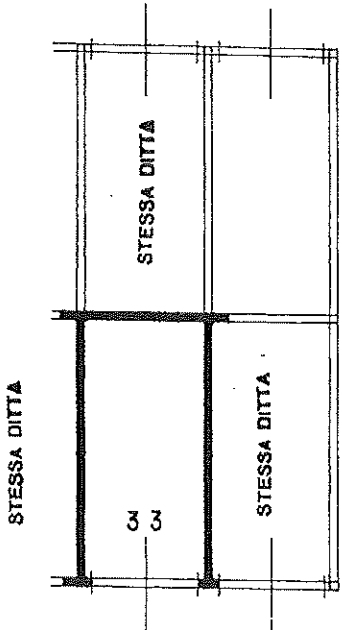

CORTILE COMUNE

ORIENTAMENTO



SCALA DI 1. 100

SPAZIO RISERVATO PER LE ANNOTAZIONI D'UFFICIO

Compilata dal Geom. Pio Ludovico Beretta
(Titolo, nome e cognome del compilatore)
 Iscritto all'Albo de Geometri
 della Provincia di MILANO
 DATA 16 SET 1976
 Firma: [Signature]

Catasto di SETTALA (1696) - Foglio: 9 Particella: 187 - Subalterno 16 >

CATA
 PROT. N°
16SET176- 41774

