



**Agenzia del Territorio
CATASTO FABBRICATI
Ufficio Provinciale di
Milano**

Dichiarazione protocollo n. MI0798642 del 06/10/2008

Planimetria di u.i.u. in Comune di Pogliano Milanese

Via Europa

civ. 20

Identificativi Catastali:

Sezione:
Foglio: 5
Particella: 257
Subalterno: 50

Compilata da:
Pellegrino Raffaele
Iscritto all'albo:
Geometri

Prov. Bari

N. 416

Scheda n. 1

Scala 1:200

**PIANO SETTIMO
h 270**

CORTILE

CORTILE

CORTILE

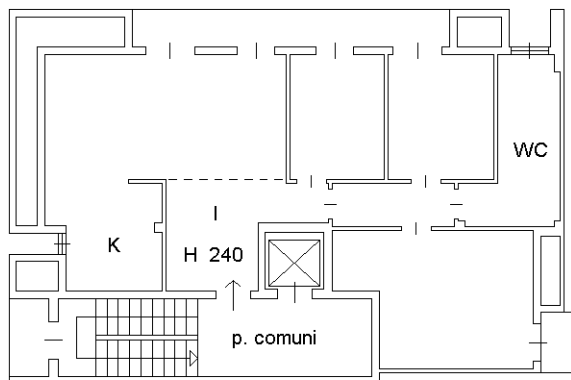

Altra U.I.

**PIANO PRIMO SOTTOSTRADA
h 250**

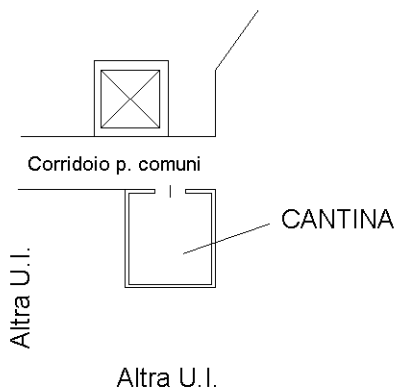

Catasto dei Fabbricati - Situazione al 19/09/2016 - Comune di POGLIANO MILANESE (G772) - < Foglio: 5 - Particella: 257 - Subalterno: 50 >
VIA EUROPA n. 20 piano: 7-S1;

10 metri

Ultima planimetria in atti

MODULARIO
F. rig. rend. 487



MINISTERO DELLE FINANZE
DIREZIONE GENERALE DEL CATASTO E DEI SS.TT.EE.
CATASTO EDILIZIO URBANO (RDL 13-4-1939, n. 652)

MOD. **BN** (CEU)

LIRE
250

Planimetria di u.i.u. in Comune di POGLIANO MIL SE via EUROPA civ. 20

MAPP. 61

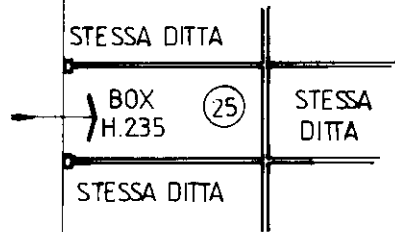

CORTILE
COMUNE

MAPP. 257

STESSA
DITTA

MAPP. 664

10 metri

MAPP. 64

ORIENTAMENTO

PIANTA PIANO TERRA



SCALA DI 1: 200

Catasto dei Fabbricati - Situazione al 19/09/2016 - Comune di POGLIANO MILANESE (G772) - Foglio: 5 - Particella: 63 - Subalterno: 25 >
VIA EUROPA n. 20 piano: 1;

Dichiarazione di N.C.
 Denuncia di variazione

Ultima planimetria in atti
 identificativi catastali

Data presentazione: 08/10/1990 - Data: 19/09/2016 - n. T156697 - Richiedente: RMLFBG76S12F205V
 Totale schede: 1 sub Formato di acquisizione: A4(210x297) - Formato stampa richiesto: A4(210x297)

Compilata dal GEOMETRA
 (Titolo, cognome e nome)
MEAZZA GIULIO

Iscritto all'albo de GEOMETRI
 della provincia di POGLIANO MIL SE

data 10-90 Firma [Signature]

RISERVATO ALL'UFFICIO