

MODULARIO
F rig rend 497



MINISTERO DELLE FINANZE
DIREZIONE GENERALE DEL CATASTO E DEI SS.TT.EE
CATASTO EDILIZIO URBANO (RDL 13-4-1939, n. 652)

MOD. BN (CEU)

LIRE
250

Planimetria di u.i.u. in Comune di **GARBAGNATE M. SE** a **P. GOBETTI** civ. **45**

Edificio 1
Scala A
Piano 1°
Appartamento 3

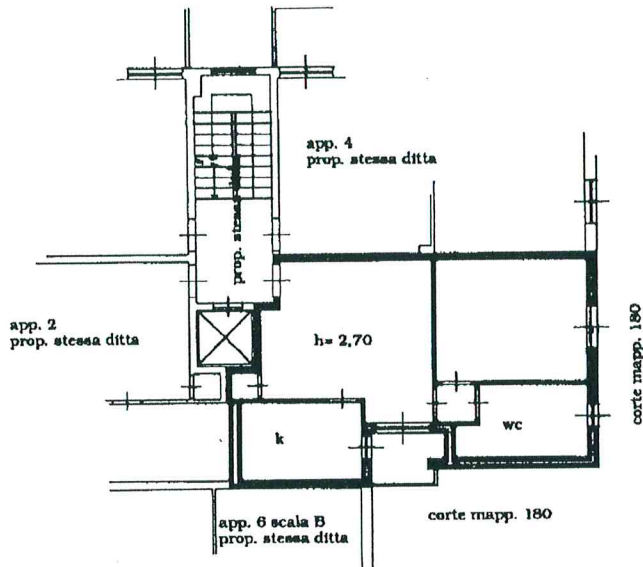

ORIENTAMENTO



SCALA DI I: 200

CATASTO DEL TERRITORIO - Comune di GARBAGNATE M. SE - P. GOBETTI n. 45 piano: 1-SI;

Dichiarazione di N.C. <input checked="" type="checkbox"/> Denuncia di variazione <input type="checkbox"/> Ultima Planimetria in atti <input type="checkbox"/>	Compilata dal geometra (Titolo, cognome e nome) CISLAGHI MARIO	RISERVATO ALL'UFFICIO
Identificativi catastali Data presentazione: 29/07/1991 - Data: 31/03/2016 - n. MI0142692 - Richiedente TRIBUNALE DI MILANO Fot. schede: 158 Formato d'acq.: A4 (208x297) - Paff. di scala: 1:1	Iscritto all'albo de geometri della provincia di Milano n. 5203 data 22-07-1991 Firma <i>[Signature]</i>	29-10-1991 114418