

F=31500

F=31500

Particella 504

Carta: LIGAVO - SABBIANO - Verla. 015. 016. 2000
Distribuzione cart. cc: 654 000 x 378. 000 mc. r.
Pro. a. P15252/2016

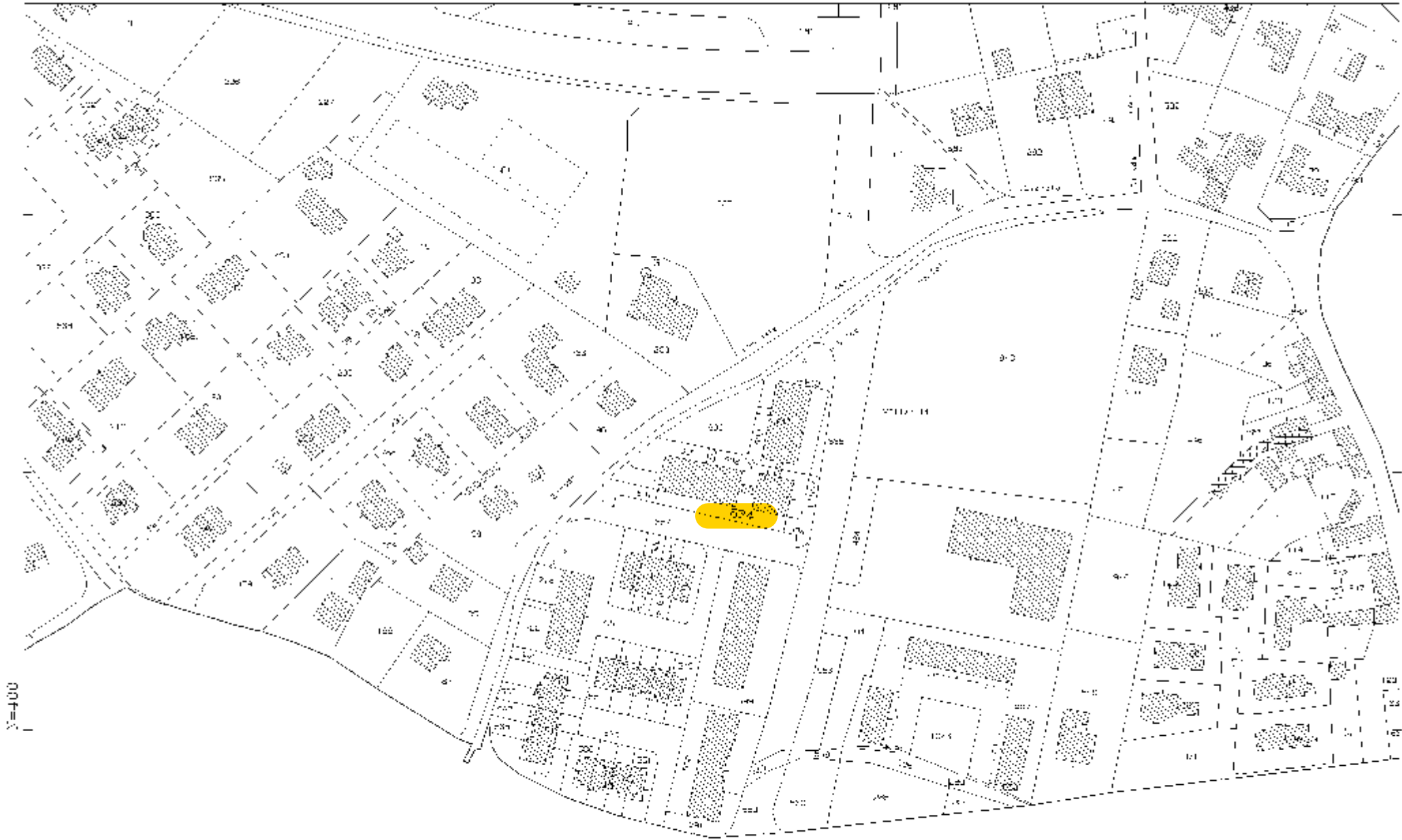

N=400

17.941 20.635 54.12

Verla 0,15 m. l. e. 2000
Dimensione cor. ce. 654 000 x 378 000 m. e. r.

Categoria: PORRIVAPPIBIA
P. 324

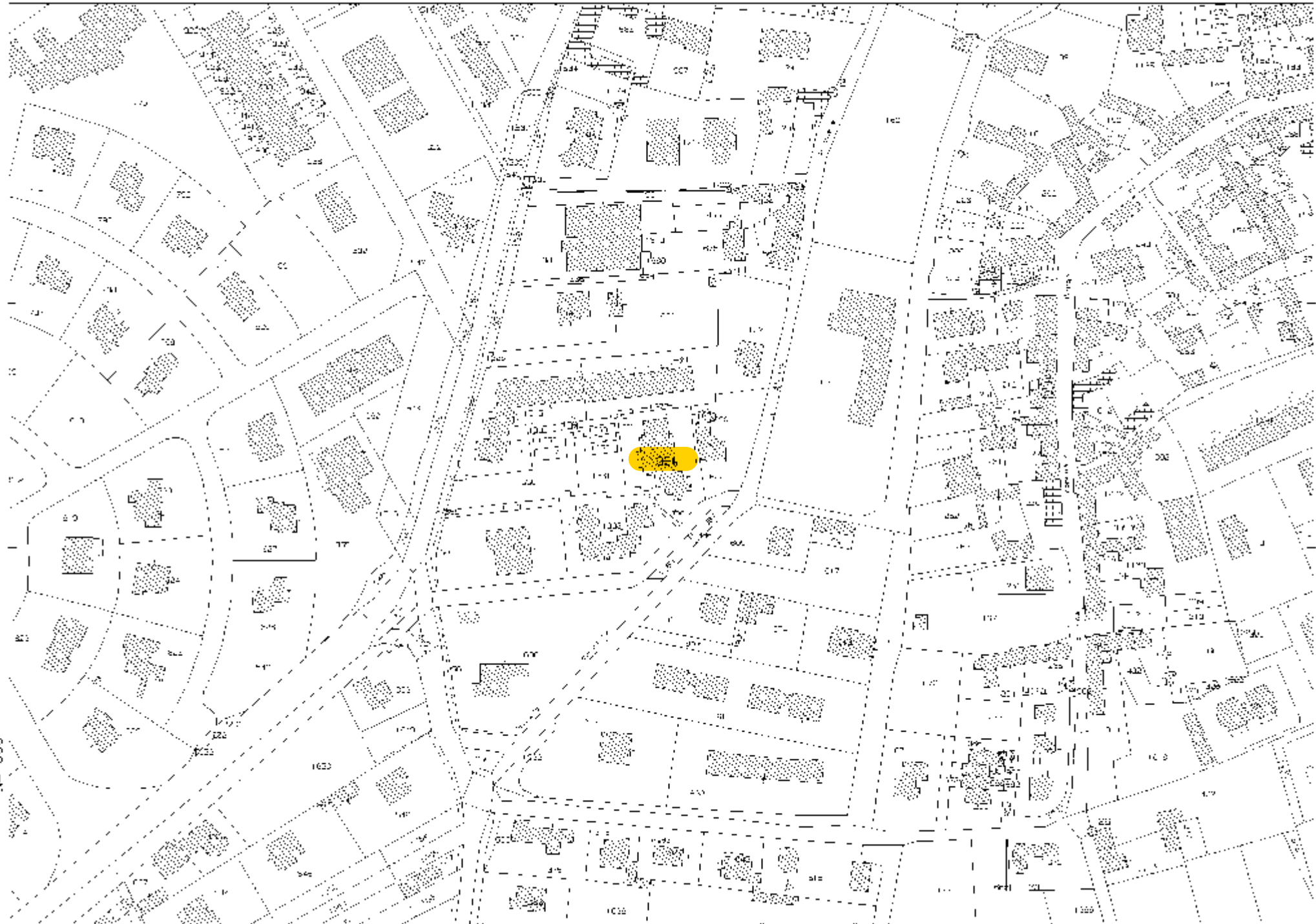

M=500

K=100

Catasto: SAN GIULIO
 Foglio: 52
 Dimensione cart. cc: 654.000 x 378.000 mc.r.
 Verifica cc: 2000
 Verifica cc: 11.90.00.00

17.041.20.0.8.50.12
 Foglio: 52
 Prec. a: 11.90.00.00

N=100

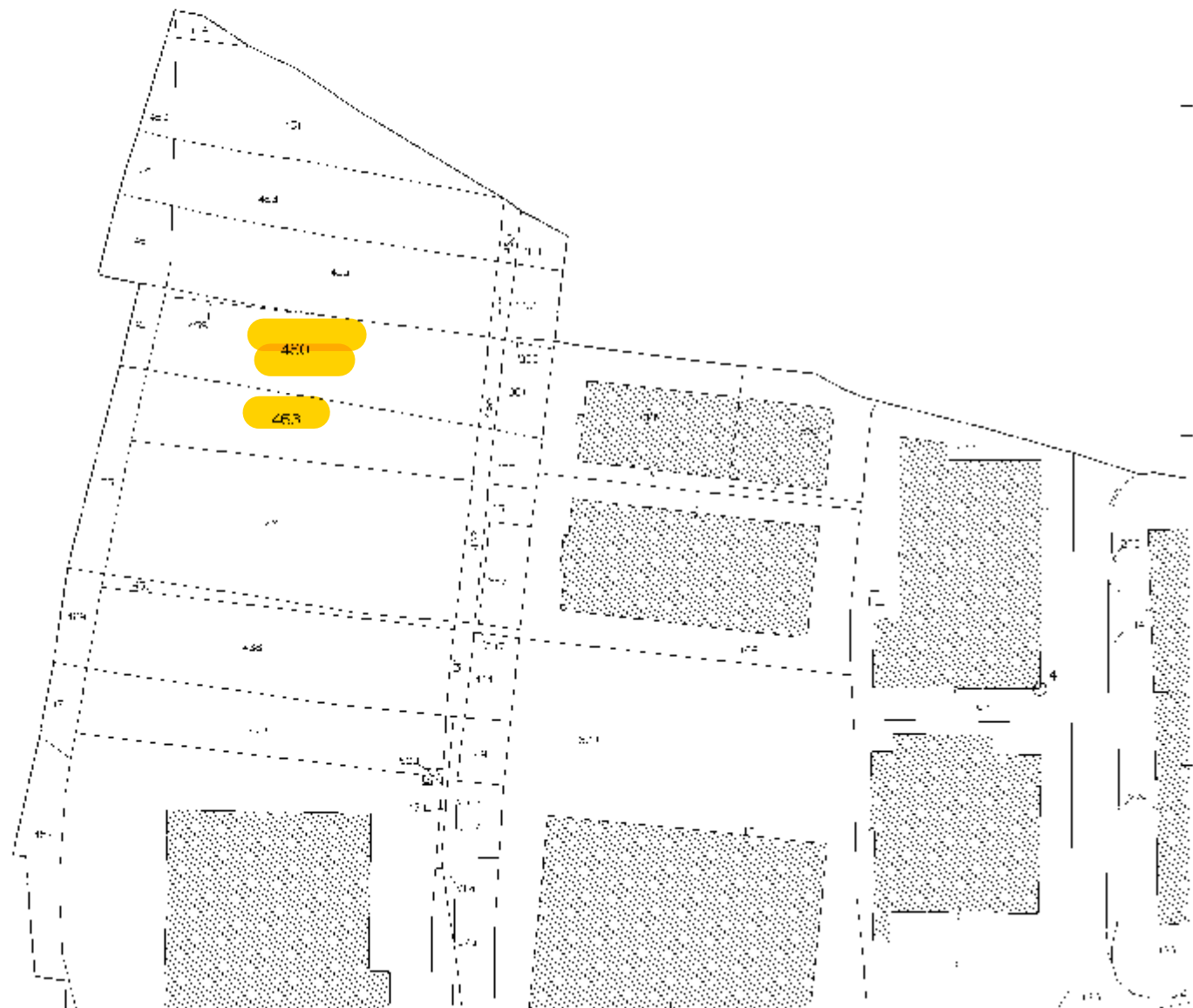

Caricamento: SAN QUERINO
 Partita: 50
 Direzione cart. cc: 654 000 x 378.000 me.c.
 Verifica: 01/15/2016
 17/04/2016 8:52:12
 Pro... a 11:54/2016



001-100

00500

15 GIU 2016 6.57:36
Pro... a 118685720.6

Verifica del 15/06/2016 n. 2000
Dimostrazione cart. cc: 654.000 x 378.000 mc.r.

Cart. n. 60.846 PO
P. n. 63

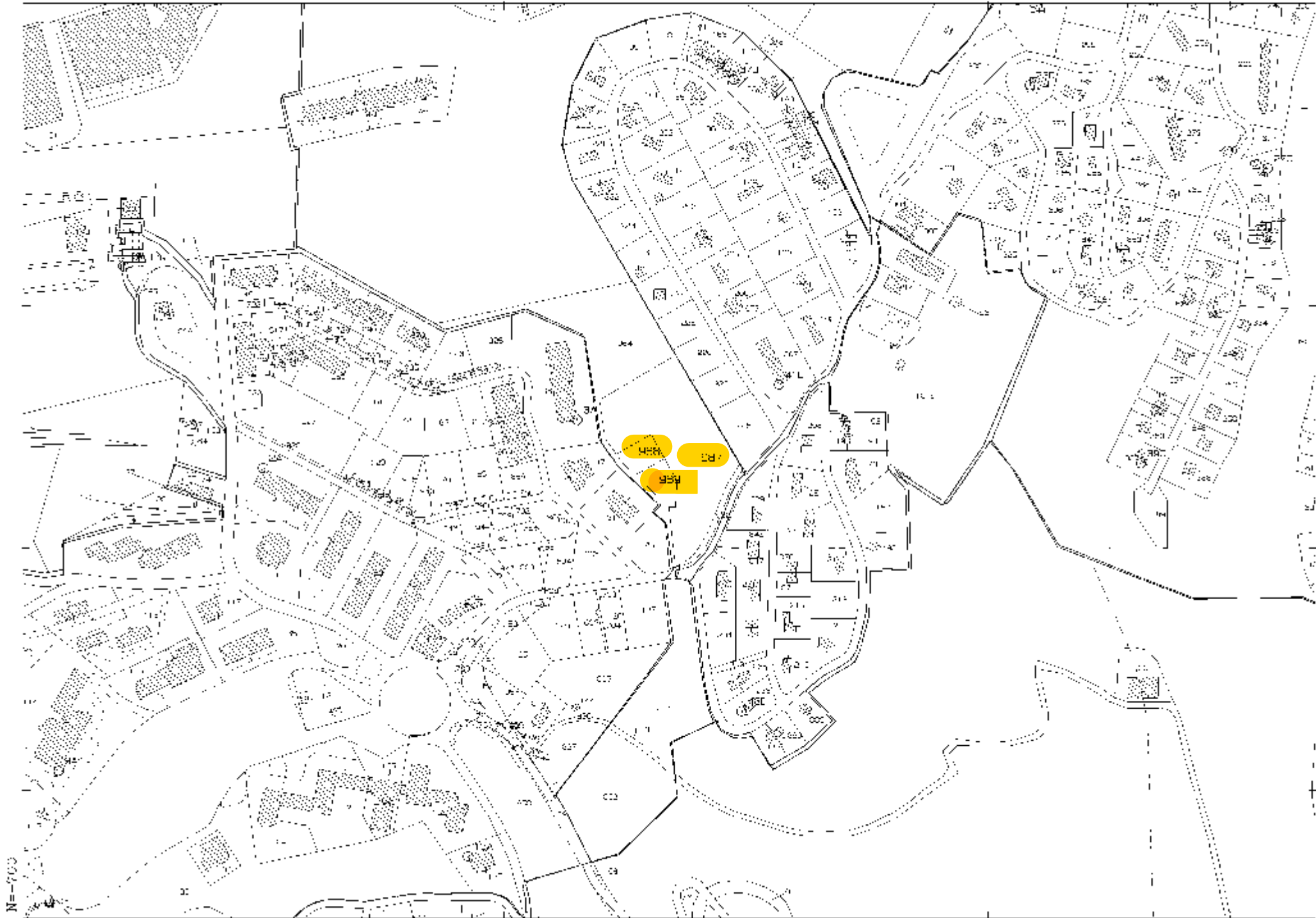

M=700

← 7000

CANTINE: AVIANKOVA
Pav. no: 2

Superficie totale: 7000
Dimensione cartacee: 0,68.000 x 1,55.000 metri

15.011.2016.6.10.4
Pro. n. 18053/20.6

3 Particelle 97 98 99

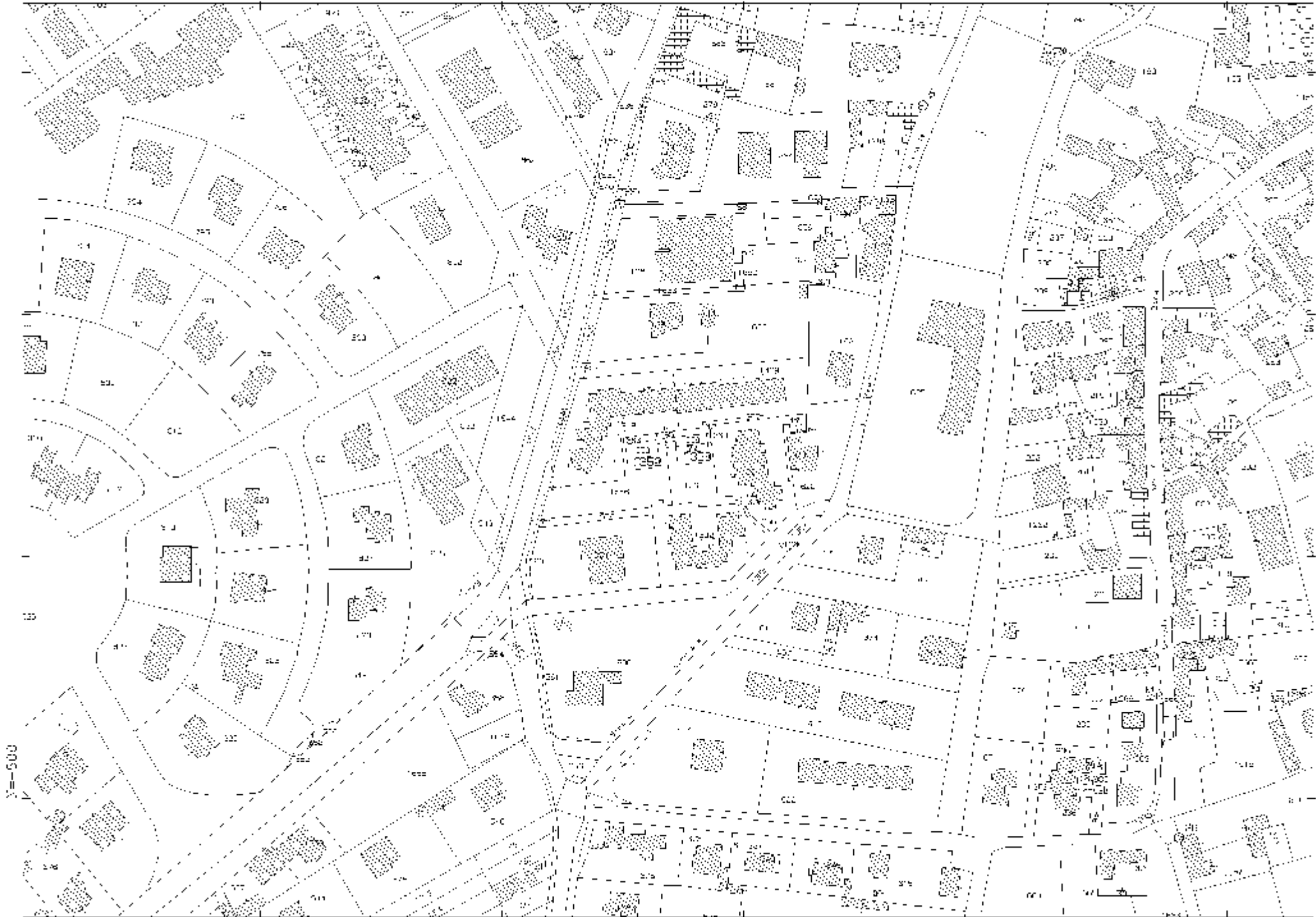

N=500

E=100

Carta: SAN Q. RINA
 Foglio: 62
 Dismostrazione cart. cc: 654 000 x 378 000 mc.r.
 Data: 1976/2016
 Verifica: 2016
 Data: 2016

4. COPIA DEGLI ELABORATI PLANIMETRICI E DELLE SCHEDE CATASTALI

Ultima planimetria in atti

ELABORATO PLANIMETRICO Foglio: 51 Particella: 604 Data: 12/11/2015

Comune di LIGNANO SABBIA D'ORO

Descrizione: Fabbricati

Massa: 604

Massa: 604

Massa: 604

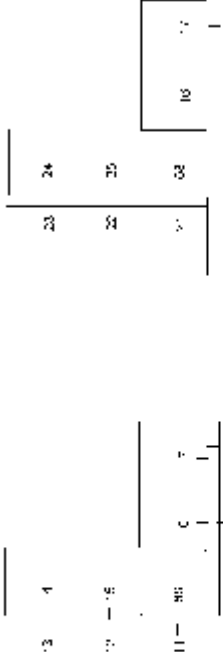
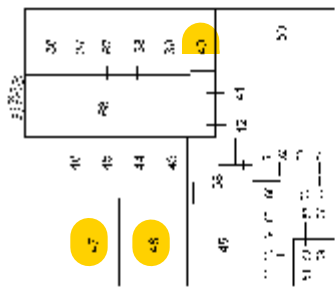
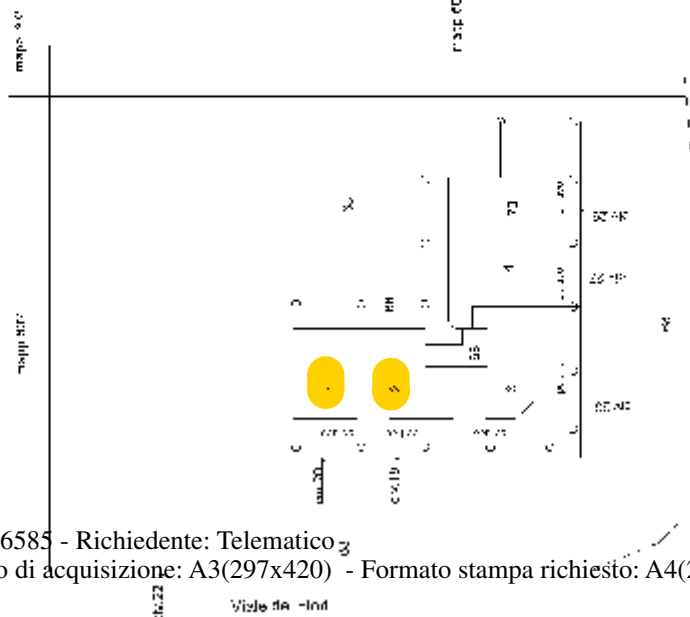

PIANO SECONDO

PIANO PRIMO

PIANO S1 (SCANTINATO)

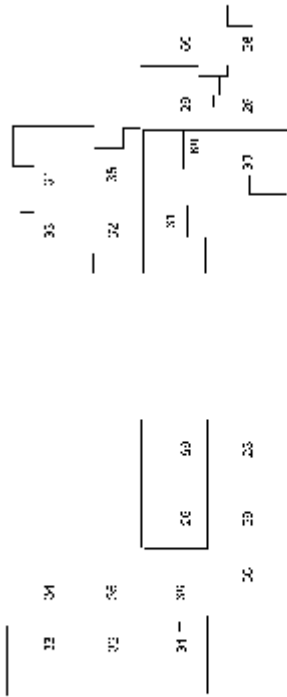

PIANO QUARTO

PIANO F-5/C





DIREZIONE GENERALE DEL CATASTO E DEI SERVIZI TECNICI ERARIALI
NUOVO CATASTO EDILIZIO URBANO

LIT. 100

(R. DECRETO-LEGGI 31 APRILE 1929, N. 661)

Planimetria dell'immobile situato nel Comune di LIGNANO SABBIADORS Viale DEI FIOREI

Ditta _____

Allegata alla dichiarazione presentata all'Ufficio Tecnico Erariale di UDINE

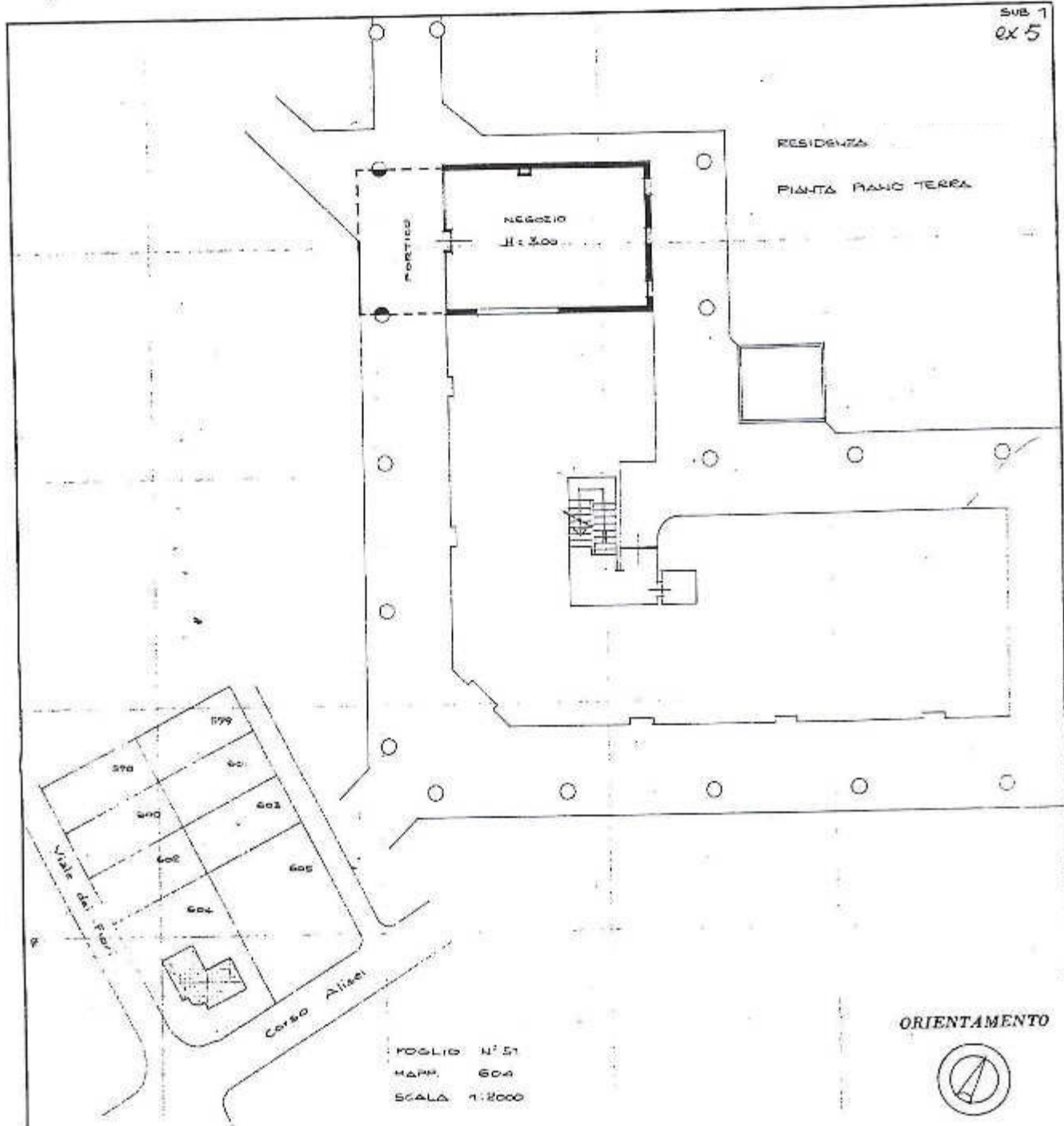

NUOVO CATASTO EDILIZIO URBANO

(R. DECRETO-LEGGE 17 APRILE 1950, N. 652)

Planimetria dell'immobile situato nel Comune di LIGNANO SABBADORO Viale DEI FIORI

Ditta _____

Allegata alla dichiarazione presentata all'Ufficio Tecnico Erariale di UDINE

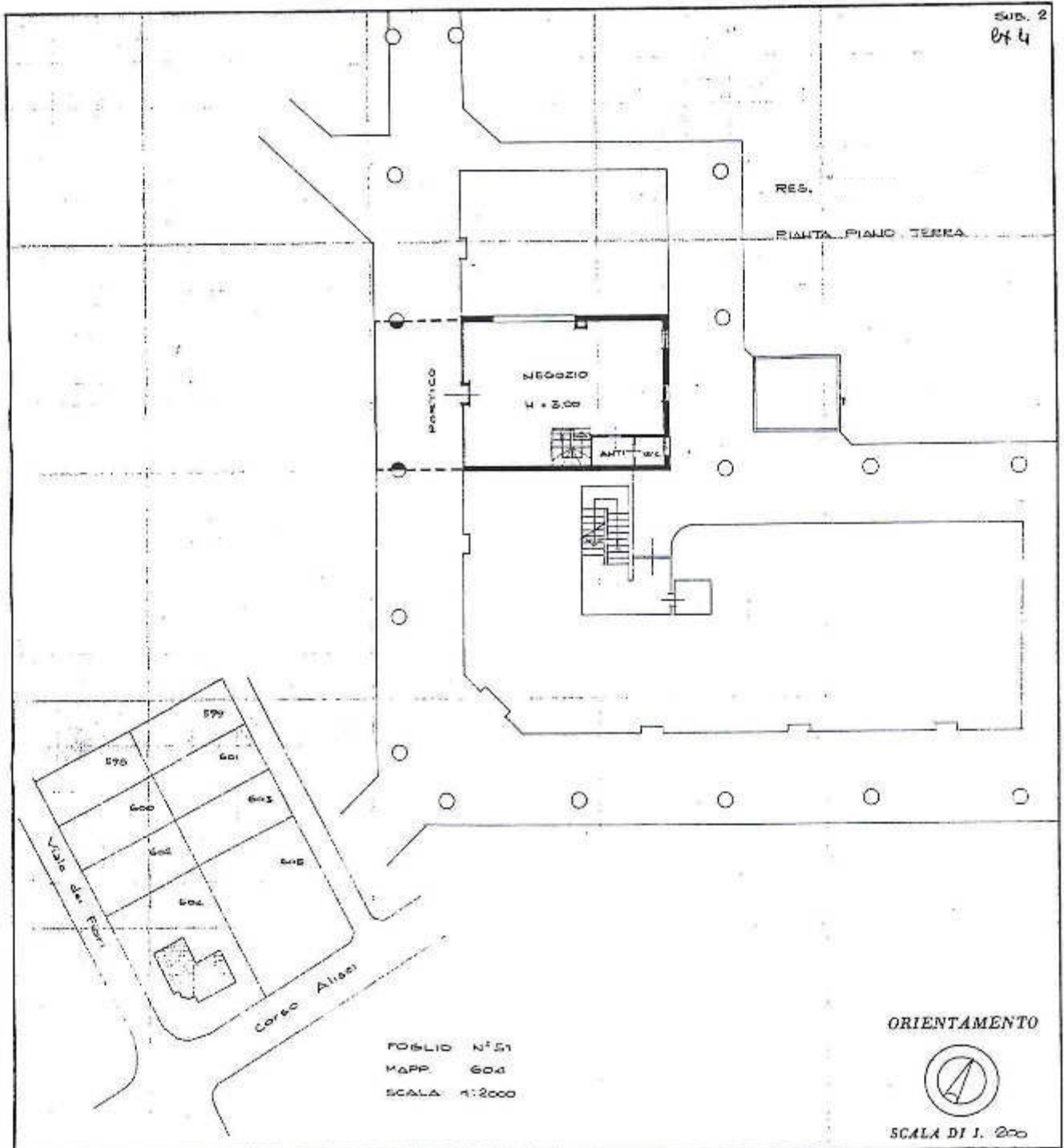

MODULARI
F. - n. 100 - 407



MINISTERO DELLE FINANZE
DIREZIONE GENERALE DEL CATASTO E DEI SERVIZI TECNICI ERARIALI
NUOVO CATASTO EDILIZIO URBANO

Lire
100

(R. DECRETO-LEGGE 12 APRILE 1939, N. 657)

Planimetria dell'immobile situato nel Comune di LIGNANO SABBIAURO Viale DEI FIORE
Ditta _____
Allegata alla dichiarazione presentata all'Ufficio Tecnico Erariale di UDINE

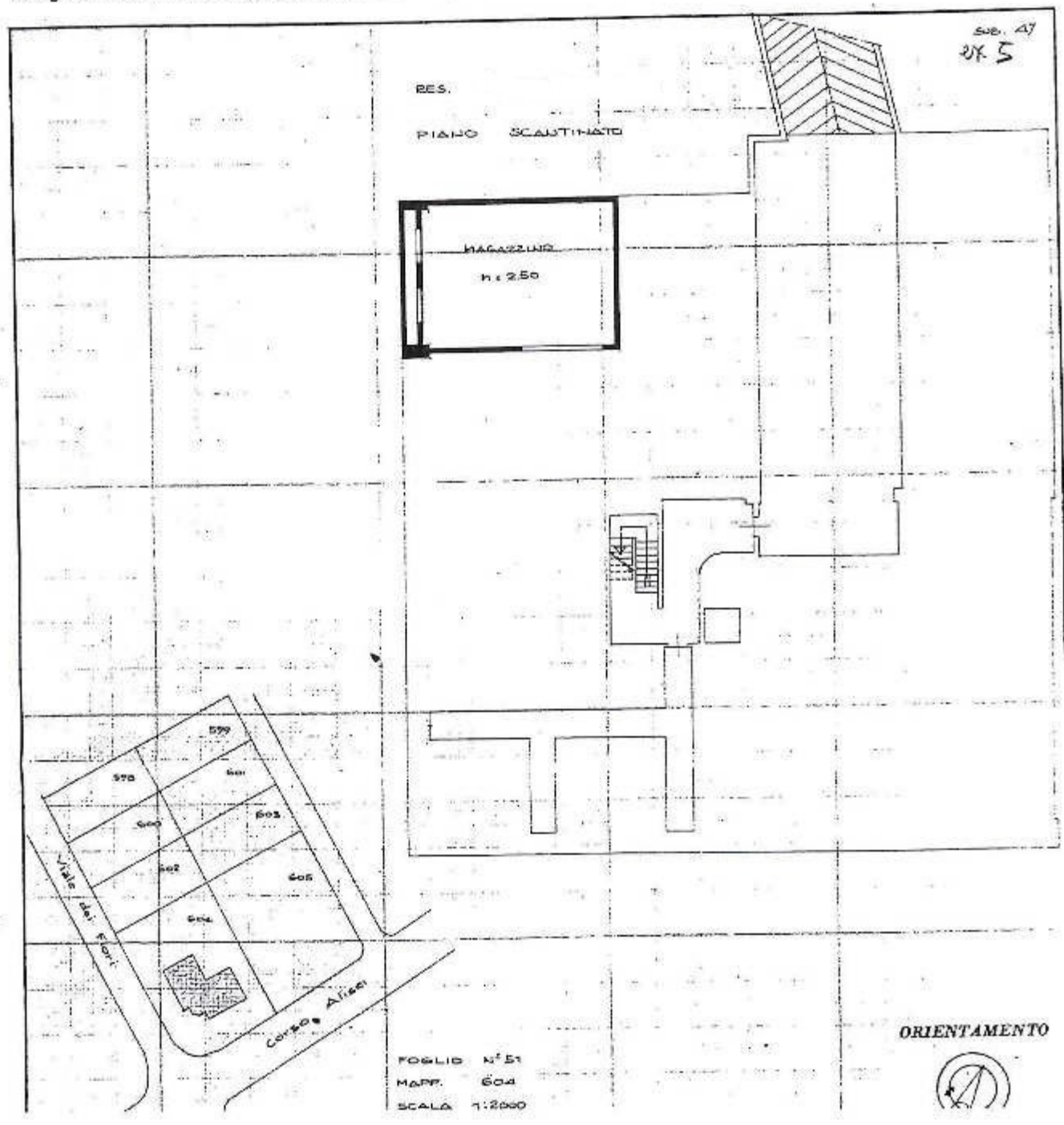



DIREZIONE GENERALE DEL CATASTO E DEI SERVIZI TECNICI ERARIALI
NUOVO CATASTO EDILIZIO URBANO

100

(M. DECRETO-LEGGE 23 APRILE 1950, N. 657)

Planimetria dell'immobile situato nel Comune di LIGNANO SABBADORO Viale DEI FIORI

Ditta _____

Allegata alla dichiarazione presentata all'Ufficio Tecnico Erariale di UDINE

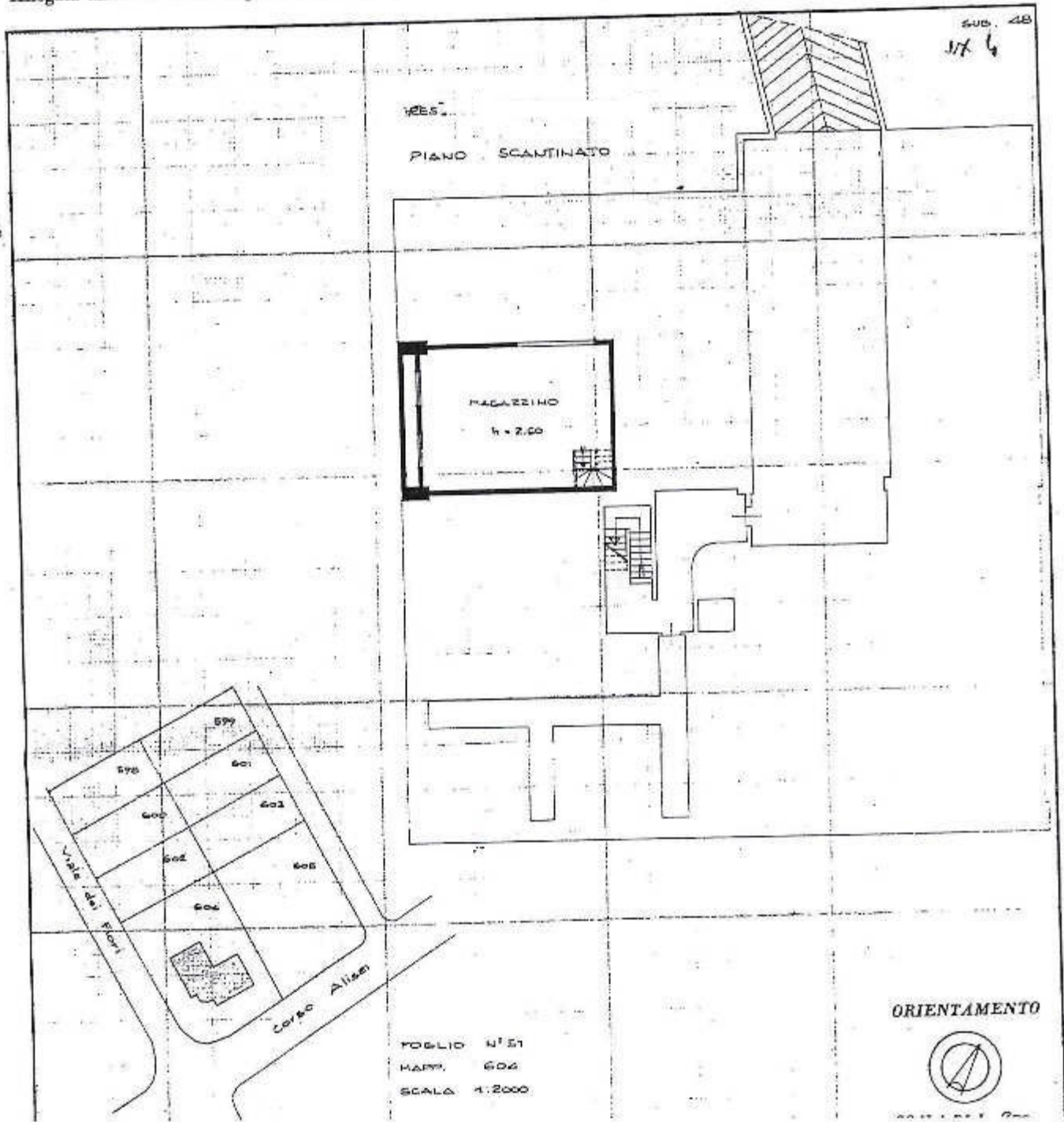



Ufficio Tecnico Erariale di UDINE

ELABORATO PLANIMETRICO

Pag. n. 1 di 1

Ubicazione e riferimenti catastali dell'immobile

Comune <u>LIGNANO SABBIA D'ORO</u>	C.T. Sez. Fgl. <u>45</u> Mapp. <u>566</u>
Via/ <u>plazza</u> <u>TREVISO</u> n. <u>21</u>	C.E.U. Sez. Fgl. <u>45</u> Mapp. <u>566</u>
ESTRATTO DI MAPPA	scala 1: <u>1000</u>
Tipo mappale n. <u>—</u> del <u>—</u>	

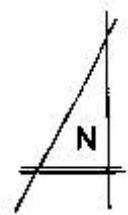
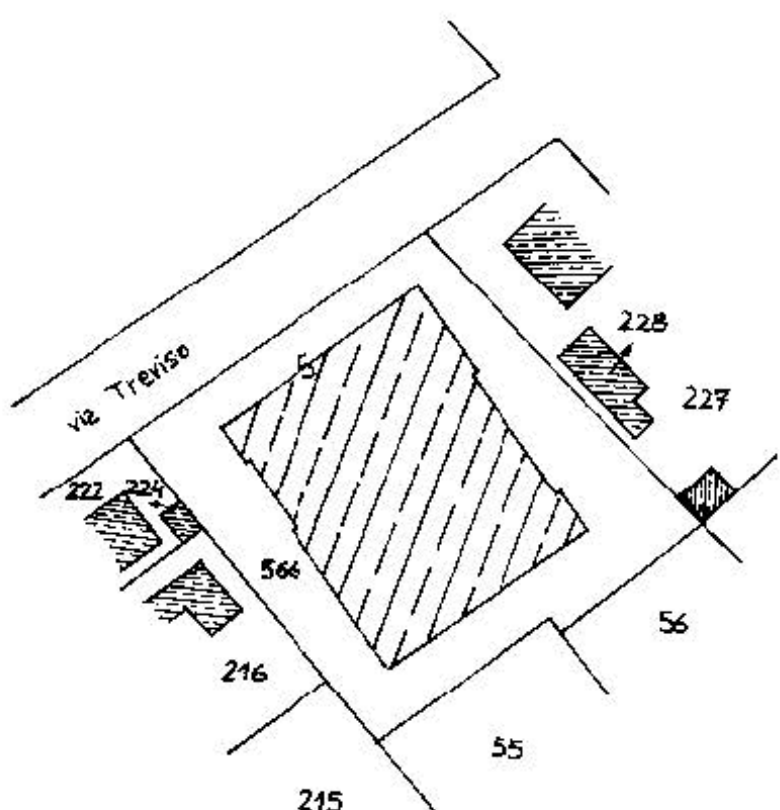

Catasto dei Fabbricati - Situazione al 01/09/2016 - Comune di LIGNANO SABBIA D'ORO (E584) - < Foglio: 45 - Particella: 566 - Elaborato planimetrico >

REMI - Istituto di Studi e Ricerche del Catastro - P.U.

Riservato all'Ufficio Tecnico Erariale	L'operatore	IL TECNICO
Protocollo		<u>20.06.2001</u>
Sostituisce il presente mod. EP/1 prot. _____		
Annullato e sostituito dal mod. EP/1 prot. _____		

MOD. ARI/1
F. - Catasto - 432



MINISTERO DELLE FINANZE
DIPARTIMENTO DEL TERRITORIO

Mod. EP/2 CEU

Ufficio Tecnico Erariale di UDINE

ELABORATO PLANIMETRICO

Pag. n. 1 di 5

Comune	Sezione	Foglio	Numero	Tipo mappale n.	del
LIGNANO SABBIA DORO		45	566	—	—

DIMOSTRAZIONE GRAFICA DEI SUBALTERNI ASSEGNATI

scala 1: 500

PIANO TERRA

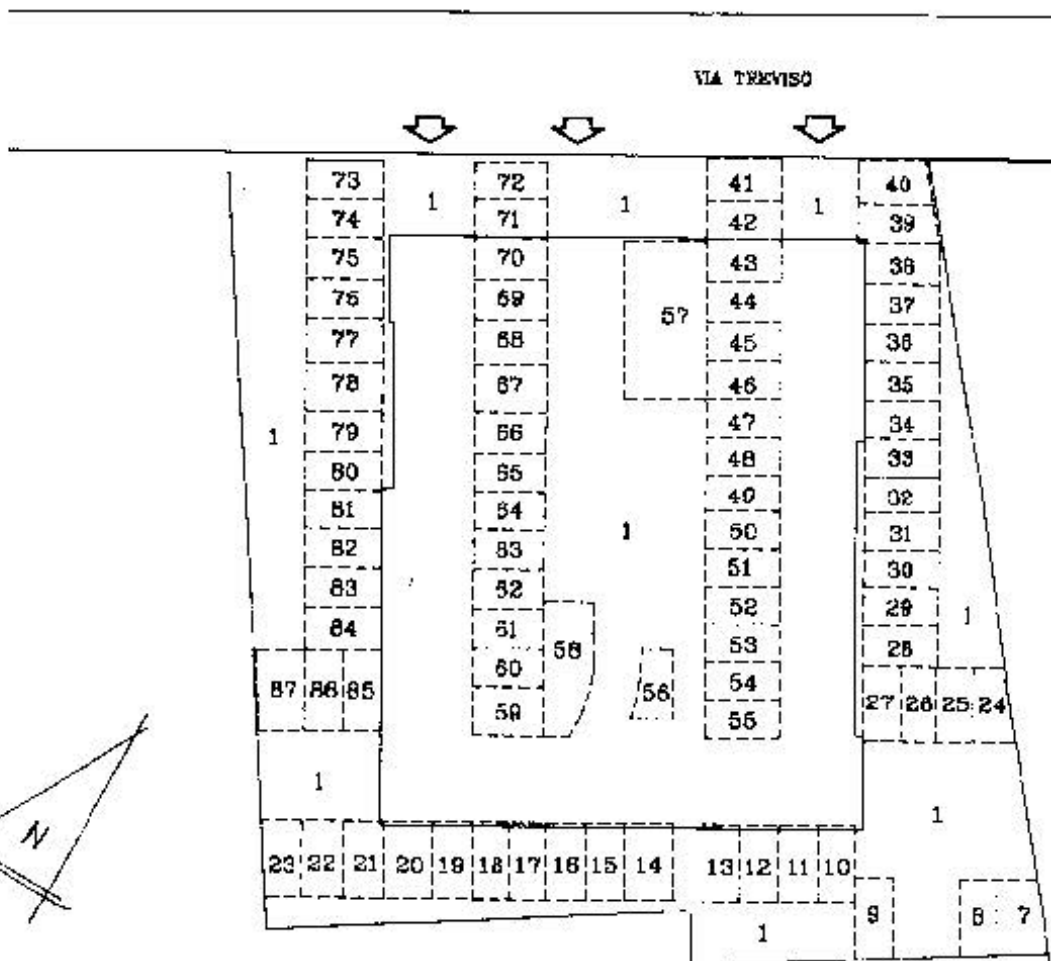

Reservato all'Ufficio Tecnico Erariale

L'operatore

Protocollo

Sostituisce il presente mod. EP/2 prot.

Autenticato il 01/09/2016 Data 01/09/2016 prot. T238069 - Richiedente: Telematico

Totale schede: 8 - Formato di acquisizione: A4(210x297) - Formato stampa richiesto: A4(210x297) - Fattore di scala non utilizzabile

IL TECNICO
[Signature]
16/07/2001

Catasto dei Fabbricati - Situazione al 01/09/2016 - Comune di LIGNANO SABBIA DORO (E584) - < Foglio: 45 - Particella: 566 - Elaborato planimetrico >

BPM - Metodo Planimetrico e Zonizzazione - PV



Ufficio Tecnico Erariale di UDINE

ELABORATO PLANIMETRICO

Pag. n. 2 di 5

Comune	Sezione	Foglio	Numero	Tipo mappa n.	del
LIGNANO SABBIAORO		45	566		

DIMOSTRAZIONE GRAFICA DEI SUBALTERNI ASSEGNATI

scala 1: 500

PIANO PRIMO

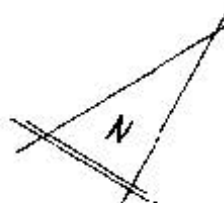
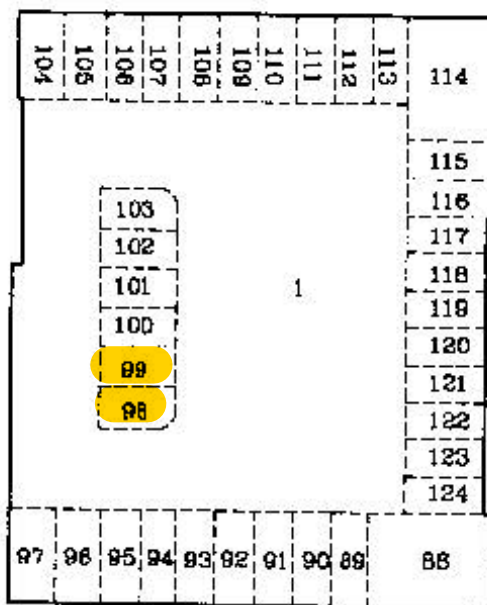

Riservato all'Ufficio Tecnico Erariale

L'operatore

Protocollo

Sostituisce il presente mod. EP/2 prot.

Annullo e sostituito dal mod. EP/2 prot.

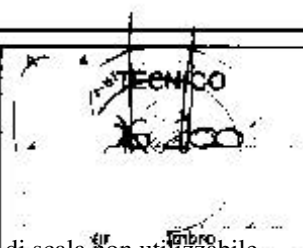

Catasto dei Fabbricati - Situazione al 01/09/2016 - Comune di LIGNANO SABBIAORO (E584) - < Foglio: 45 - Particella: 566 - Elaborato planimetrico >



Ufficio Tecnico Erariale di UDINE

ELABORATO PLANIMETRICO

Pag. n. 3 di 5

Comune	Sezione	Foglio	Numero	Tipo mappale n.	del
LIGNANO SABBIAURO		45	566		

DIMOSTRAZIONE GRAFICA DEI SUBALTERNI ASSEGNATI

scala 1: 500

PIANO SECONDO

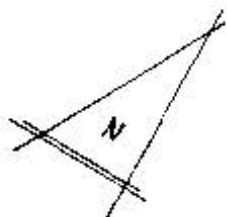
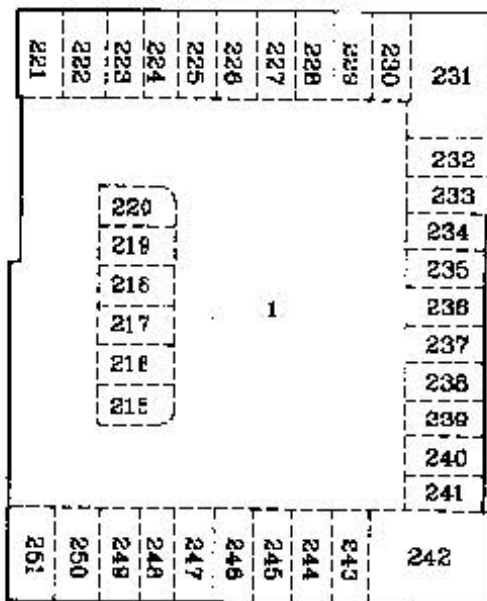

Banco Italiano Assicurazioni e Fidejussorio S.p.A.

Riservato all'Ufficio Tecnico Erariale	L'operatore	IL TECNICO
Protocollo		<u>206/2001</u>
Sostituisce il presente mod. EP/2 prot.		
Autografo sostituito da mod. EP/2 prot.		

Catasto dei Fabbricati - Situazione al 01/09/2016 - Comune di LIGNANO SABBIAURO (E584) - < Foglio: 45 - Particella: 566 - Elaborato planimetrico >



Ufficio Tecnico Erariale di UDINE

ELABORATO PLANIMETRICO

Pag. n. 4 di 5

Comune <u>LIGNANO SABBIAORO</u>	Sezione	Foglio <u>45</u>	Numero <u>566</u>	Tipo mappale n. —	del —
------------------------------------	---------	---------------------	----------------------	----------------------	----------

DIMOSTRAZIONE GRAFICA DEI SUBALTERNI ASSEGNATI

scala 1: 500

PIANO TERZO

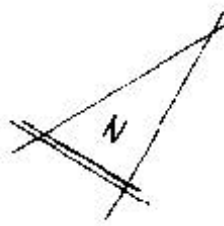
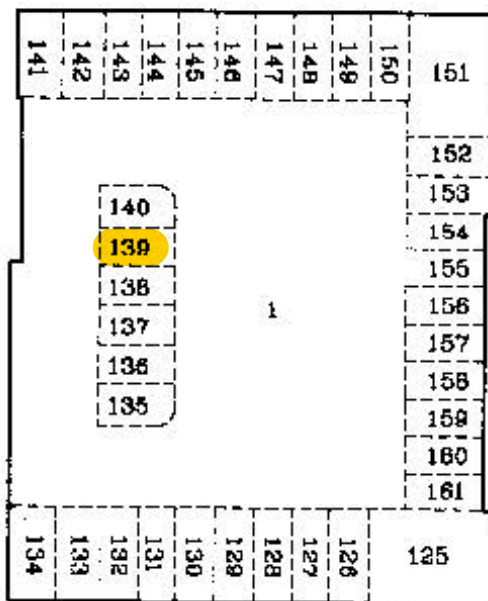

Riservato all'Ufficio Tecnico Erariale

L'operatore

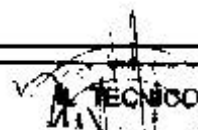

Protocollo

Sostituisci il presente mod. EP/2 prot.

Appellato e sostituito dal mod. EP/2 prot. n. 38069 - Richiedente: Telematico

Catasto dei Fabbricati - Situazione al 01/09/2016 - Comune di LIGNANO SABBIAORO (E584) - < Foglio: 45 - Particella: 566 - Elaborato planimetrico >



Ufficio Tecnico Erariale di UDINE

ELABORATO PLANIMETRICO

Pag. n. 5 di 5

Comune	Sezione	Foglio	Numero	Tipo mappale n.	del
LIGNANO SABBIAORO		45	566		

DIMOSTRAZIONE GRAFICA DEI SUBALTERNI ASSEGNATI

scala 1: 500

PIANO QUARTO

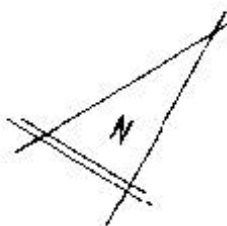
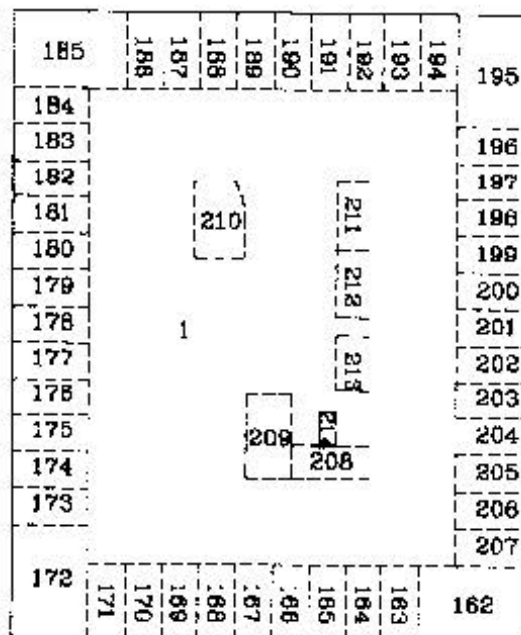

Riservato all'Ufficio Tecnico Erariale

L'operatore

Protocollo

Sostituisce il presente mod. EP/2 prot.

Annullato e sostituito da mod. EP/2 prot. n. 238069 - Richiedente: Telematico.

Catasto dei Fabbricati - Situazione al 01/09/2016 - Comune di LIGNANO SABBIAORO (E584) - < Foglio: 45 - Particella: 566 - Elaborato planimetrico >



MINISTERO DELLE FINANZE
DIPARTIMENTO DEL TERRITORIO

Ufficio Tecnico Erariale di UDINE

ELABORATO PLANIMETRICO

ELENCO DEI SUBALTERNI ASSEGNATI

Pag. n. 1 di 2

Comune		Sezione	Foglio	Numero	Tipo mappa n.		del	
LIGNANO SABBIAURO			45	566	-		-	
Numero	Sub.	UBICAZIONE via: 566		N. civico	piano	scala	ini.	DESCRIZIONE
566	1	TREVISO		-	T-1 2-3-4			BENE NON CENSIBILE CORTE COMUNE A TORI / SUB.
566	4	TREVISO		-	2			UNITA' SOPPRESSE
566	215	TREVISO		21	2			POSTO AUTO
566	216	TREVISO		21	2			POSTO AUTO
566	217	TREVISO		21	2			POSTO AUTO
566	218	TREVISO		21	2			POSTO AUTO
566	219	TREVISO		21	2			POSTO AUTO
566	220	TREVISO		21	2			POSTO AUTO
566	221	TREVISO		21	2			POSTO AUTO
566	222	TREVISO		21	2			POSTO AUTO
566	223	TREVISO		21	2			POSTO AUTO
566	224	TREVISO		21	2			POSTO AUTO
566	225	TREVISO		21	2			POSTO AUTO
566	226	TREVISO		21	2			POSTO AUTO
566	227	TREVISO		21	2			POSTO AUTO
566	228	TREVISO		21	2			POSTO AUTO
566	229	TREVISO		21	2			POSTO AUTO
566	230	TREVISO		21	2			POSTO AUTO
566	231	TREVISO		21	2			POSTO AUTO
566	232	TREVISO		21	2			POSTO AUTO
566	233	TREVISO		21	2			POSTO AUTO
566	234	TREVISO		21	2			POSTO AUTO
566	235	TREVISO		21	2			POSTO AUTO
566	236	TREVISO		21	2			POSTO AUTO
566	237	TREVISO		21	2			POSTO AUTO
566	238	TREVISO		21	2			POSTO AUTO
566	239	TREVISO		21	2			POSTO AUTO
566	240	TREVISO		21	2			POSTO AUTO
566	241	TREVISO		21	2			POSTO AUTO

Riservato all'Ufficio Tecnico Erariale	L'operatore	
Protocollo		
Sostituisce il presente mod. EP/3 prot.		
Annullato e sostituito dal mod. EP/3 prot.		

Catasto dei Fabbricati - Situazione al 01/09/2016 - Comune di LIGNANO SABBIAURO (E584) - Foglio: 45 - Particella: 566 - Elaborato planimetrico >

Riforma Catastro - Foglio 45 - Particella 566 - Comune di LIGNANO SABBIAURO (E584) - Foglio: 45 - Particella: 566 - Elaborato planimetrico >

MODULARIO
P. Catasto - 433



MINISTERO DELLE FINANZE
DIPARTIMENTO DEL TERRITORIO

Mod. EP/3 CEU

Ufficio Tecnico Erariale di UDINE

ELABORATO PLANIMETRICO

EL.FNCO DEI SUBALTERNI ASSEGNATI

Pag. n. 2 di 2

Comune		Sezione	Foglio	Numero	Tipo mappale n.		cel
LIGNANO SABBIAURO			45	566	-		-
Numero	Sub.	UB CAZIONE via/ pianta	N. civico	PIENO	SCALE	INT.	DESCRIZIONE
566	242	TREVISO	21	2			POSTO AUTO
566	243	TREVISO	21	2			POSTO AUTO
566	244	TREVISO	21	2			POSTO AUTO
566	245	TREVISO	21	2			POSTO AUTO
566	246	TREVISO	21	2			POSTO AUTO
566	247	TREVISO	21	2			POSTO AUTO
566	248	TREVISO	21	2			POSTO AUTO
566	249	TREVISO	21	2			POSTO AUTO
566	250	TREVISO	21	2			POSTO AUTO
566	251	TREVISO	21	2			POSTO AUTO

Riservato all'Ufficio Tecnico Erariale

L'operatore

Protocollo

Catasto dei Fabbricati - Situazione al 01/09/2016 - Comune di LIGNANO SABBIAURO (E584) - Foglio: 45 - Particella: 566 - Elaborato planimetrico >



Planimetria di u.i.u. in Comune di FONTANAFREDDA..... via L. DA VINCI..... civ. 50

DITTA :

PIANO TERRA H.3.00

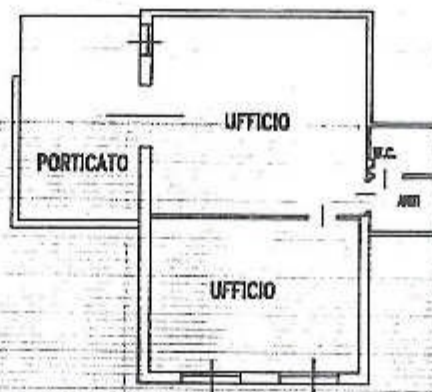

ORIENTAMENTO



SCALA DI 1:

Dichiarazione di N.C.
Denuncia di variazione

Compilata dal GEOMETRA

RISERVATO ALL'UFFICIO

Identificativi catastali
F. 3.9
n. 6.3.4 sub. 6.3

Iscritto all'albo de GEOMETRI
della provincia di PORDENONE n. 5.7.9
data Firma

EPZ

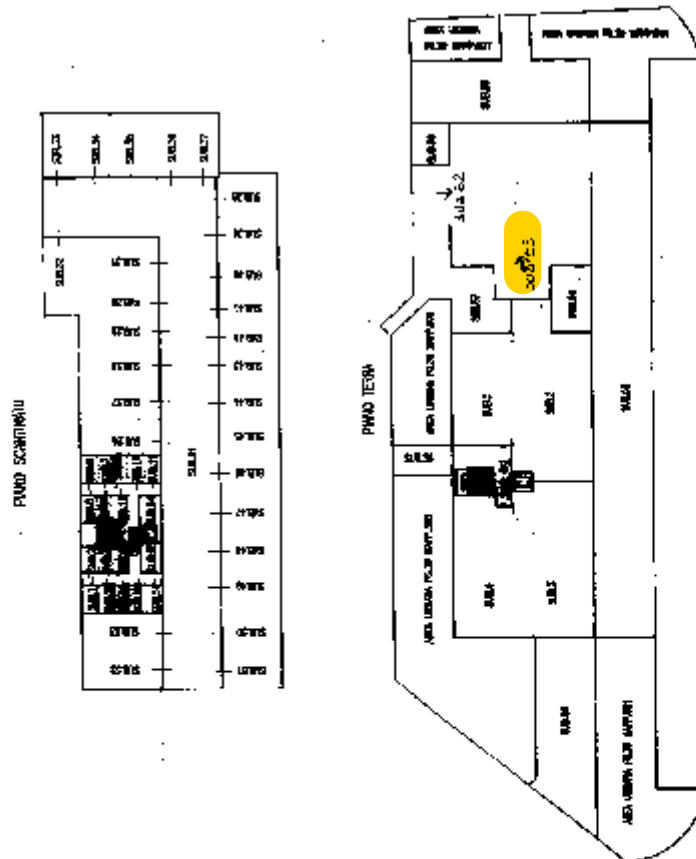
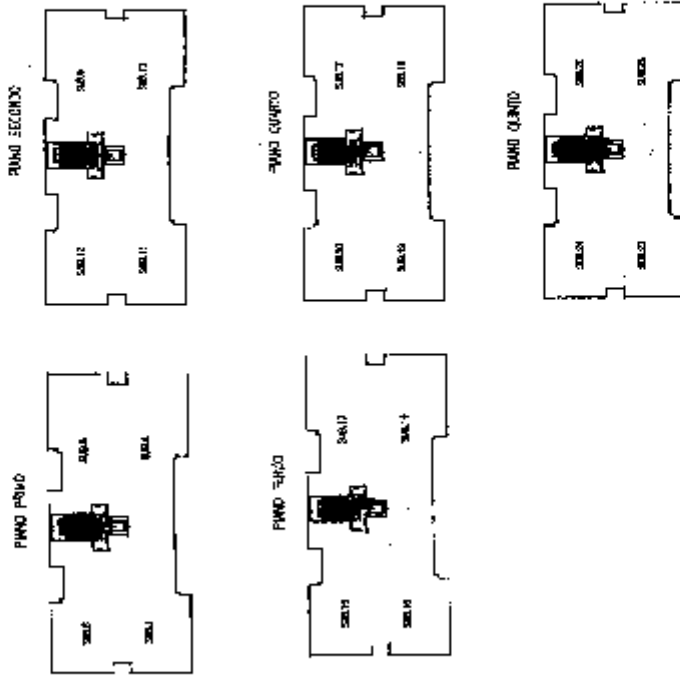

Ultima planimetria in atti

MODULARIO
F. - Catasto - 432



MINISTERO DELLE FINANZE
DIPARTIMENTO DEL TERRITORIO

Ufficio Tecnico Erariale di FONTANAFREDDA

ELABORATO PLANIMETRICO

Pag. n. 1, di

Comune	Sezione	Foglio	Numero	tipo mappa n.	col
<u>FONTANAFREDDA</u>		<u>39</u>	<u>634</u>	<u>2082</u>	<u>96</u>

DIMOSTRAZIONE GRAFICA DEI SUBALTERNI ASSEGNATI

scala 1: **00**

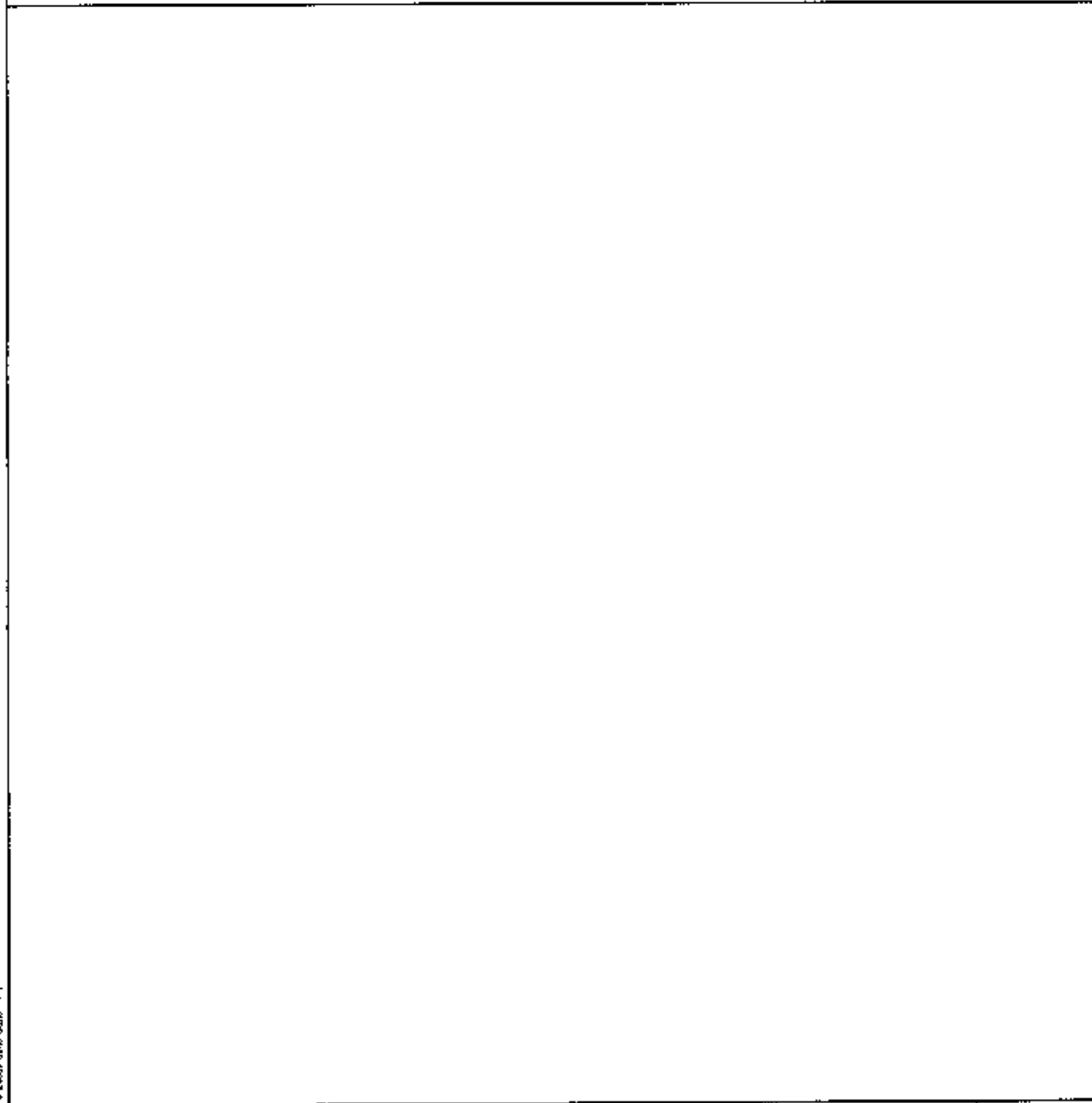

Riservato all'Ufficio Tecnico Erariale

L'operatore

Protocollo

Sostituisce il presente mod. EP/2 prot.

Annulato e sostituito da mod. EP/2 prot.

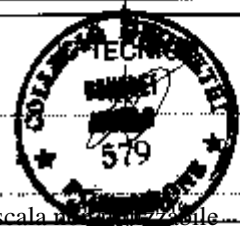

Catasto dei Fabbricati - Situazione al 28/09/2016 - Comune di FONTANAFREDDA (D670) - < Foglio: 39 - Particella: 634 - Elaborato planimetrico >



Ufficio Tecnico Erariale di PORDENONE

ELABORATO PLANIMETRICO

ELCENCO DEI SUBALTERNI ASSEGNATI

Pag. n. 1 di

Comune		Sezione	Foglio	Numero	Tipo mappale n. del			
<u>FONTANAFREDDA</u>			<u>39</u>	<u>634</u>	<u>2082</u>	<u>96</u>		
Numero	Sub.	UBICAZIONE via/piazza			N. piano	scala	int.	DESCRIZIONE
<u>634</u>	<u>1</u>	<u>L. DA VINCI</u>			<u>I-S</u>			<u>APPARTAMENTO</u>
"	<u>2</u>	<u>"</u>			<u>I-S</u>			<u>"</u>
"	<u>3</u>	<u>"</u>			<u>I-S</u>			<u>"</u>
"	<u>4</u>	<u>"</u>			<u>I-S</u>			<u>"</u>
"	<u>5</u>	<u>"</u>			<u>I-S</u>			<u>"</u>
"	<u>6</u>	<u>"</u>			<u>I-S</u>			<u>"</u>
"	<u>7</u>	<u>"</u>			<u>I-S</u>			<u>"</u>
"	<u>8</u>	<u>"</u>			<u>I-S</u>			<u>"</u>
"	<u>9</u>	<u>"</u>			<u>II-S</u>			<u>"</u>
"	<u>10</u>	<u>"</u>			<u>I-S</u>			<u>"</u>
"	<u>11</u>	<u>"</u>			<u>I-S</u>			<u>"</u>
"	<u>12</u>	<u>"</u>			<u>II-S</u>			<u>"</u>
"	<u>13</u>	<u>"</u>			<u>III</u>			<u>"</u>
"	<u>14</u>	<u>"</u>			<u>III-S</u>			<u>"</u>
"	<u>15</u>	<u>"</u>			<u>III</u>			<u>"</u>
"	<u>16</u>	<u>"</u>			<u>III</u>			<u>"</u>
"	<u>17</u>	<u>"</u>			<u>IV</u>			<u>"</u>
"	<u>18</u>	<u>"</u>			<u>IV-S</u>			<u>"</u>
"	<u>19</u>	<u>"</u>			<u>IV</u>			<u>"</u>
"	<u>20</u>	<u>"</u>			<u>IV-S</u>			<u>"</u>
"	<u>21</u>	<u>"</u>			<u>V-S</u>			<u>"</u>
"	<u>22</u>	<u>"</u>			<u>V</u>			<u>"</u>
"	<u>23</u>	<u>"</u>			<u>V</u>			<u>"</u>
"	<u>24</u>	<u>"</u>			<u>V</u>			<u>"</u>
"	<u>25</u>	<u>"</u>			<u>I</u>			<u>SOPPRESSO</u>
"	<u>26</u>	<u>"</u>			<u>S</u>			<u>GARAGE</u>
"	<u>27</u>	<u>"</u>			<u>S</u>			<u>"</u>
"	<u>28</u>	<u>"</u>			<u>S</u>			<u>"</u>
"	<u>29</u>	<u>"</u>			<u>S</u>			<u>"</u>

RISERVATO all'Ufficio Tecnico Erariale

L'operatore

Protocollo

Ultima planimetria in sede il presente mod. EP/3 prot.

Data presentazione: 12/03/1998 - Data: 28/09/2016 - n. T149823 - Richiedente: Telematico

Totale schede: 5 - Formato di acquisizione: A4(210x297) - Formato stampa richiesto: A4(210x297) - Fattore di scala non



Catasto dei Fabbricati - Situazione al 28/09/2016 - Comune di FONTANAFREDDA (D670) - < Foglio: 39 - Particella: 634 - Elaborato planimetrico >



**MINISTERO DELLE FINANZE
DIPARTIMENTO DEL TERRITORIO**

Ufficio Tecnico Erariale di ... PORDENONE

ELABORATO PLANIMETRICO

ELENCO DEI SUBALTERNI ASSEGNATI

Pag. n. 2 di

Comune		Sezione	Foglio	Numero	Tipo mappa n.			del
<u>FONTANAFREDDA</u>			<u>39</u>	<u>634</u>	<u>2802</u>			<u>96</u>
Numero	Sub	UBICAZIONE via- piazza		N. civico	piano	scala	int.	DESCRIZIONE
<u>634</u>	<u>30</u>	<u>L. DA VINCI</u>						<u>GARAGE</u>
"	<u>31</u>	"						"
"	<u>32</u>	"						"
"	<u>33</u>	"						"
"	<u>34</u>	"						"
"	<u>35</u>	"						"
"	<u>36</u>	"						"
"	<u>37</u>	"						"
"	<u>38</u>	"						"
"	<u>39</u>	"						"
"	<u>40</u>	"						"
"	<u>41</u>	"						"
"	<u>42</u>	"						"
"	<u>43</u>	"						"
"	<u>44</u>	"						"
"	<u>45</u>	"						"
"	<u>46</u>	"						"
"	<u>47</u>	"						"
"	<u>48</u>	"						"
"	<u>49</u>	"						"
"	<u>50</u>	"						"
"	<u>51</u>	"						"
"	<u>52</u>	"						"
"	<u>53</u>	"						"
"	<u>54</u>	"						<u>V MOTORE B COMUNE</u>
"	<u>55</u>	"						<u>COMI. ENEL B COMUNE</u>

Riservato all'Ufficio Tecnico Erariale	L'operatore	
Protocollo	
Ultima planimetria in atti Sostituisce il precedente mod. EP/3 prot.		
Data presentazione:12/03/1998 - Data: 28/09/2016 - n. T149823 - Richiedente: Telematico Totale che non è stato fornito dal mod. EP/3 (210x297) - Formato stampa richiesto: A4(210x297) - Fattore di scala non utilizzabile		

Catasto dei Fabbricati - Situazione al 28/09/2016 - Comune di FONTANAFREDDA (D670) - < Foglio: 39 - Particella: 634 - Elaborato planimetrico >

MODULARIO
F. - Catasto - 433



**MINISTERO DELLE FINANZE
DIPARTIMENTO DEL TERRITORIO**

Mod. EP/3 CEU

Ufficio Tecnico Erariale di PORDENONE

ELABORATO PLANIMETRICO

Pag. n. 3 di

ELENCO DEI SUBALTERNI ASSEGNATI

Comune		Sezione	Foglio	Numero	Tipo mappale n.		del	
<u>FONTANAFREDDA</u>			<u>39</u>	<u>634</u>	<u>2882</u>		<u>96</u>	
Numero	Sub.	UBICAZIONE via/plazza		N. civico	plano	scale	int.	DESCRIZIONE
<u>634</u>	<u>56</u>	<u>L. DA VINCI</u>			<u>T</u>			<u>CORTE COMUNE TUTTI I SUB</u>
<u>"</u>	<u>57</u>	<u>"</u>			<u>T</u>			<u>CORTE COMUNE AL SUB 62-63</u>
<u>"</u>	<u>58</u>	<u>"</u>			<u>T</u>			<u>LASTRICO SOLARE</u>
<u>"</u>	<u>59</u>	<u>"</u>			<u>T</u>			<u>LASTRICO SOLARE</u>
<u>"</u>	<u>60</u>	<u>"</u>			<u>S-V</u>			<u>V SCALA - V ASCENSORE B. COME</u>
<u>"</u>	<u>61</u>	<u>"</u>			<u>S-T</u>			<u>RAMPA GARAGES E AREA DI MANOVRA BENE COMUNE NON CENSIBILE</u>
<u>"</u>	<u>62</u>	<u>VIALE EUROPA UNIA</u>		<u>M</u>	<u>T</u>			<u>UFFICIO</u>
<u>"</u>	<u>63</u>	<u>L. DA VINCI</u>		<u>50</u>	<u>T</u>			<u>UFFICIO</u>

Riservato all'Ufficio Tecnico Erariale

L'operatore



Protocollo
Sostituisce il presente mod. EP/3 prot.

Catasto dei Fabbricati - Situazione al 28/09/2016 - Comune di FONTANAFREDDA (D670) - < Foglio: 39 - Particella: 634 - Elaborato planimetrico >

font - bibio - redigrico e Teca della Stato - PV

**Agenzia del Territorio
CATASTO FABBRICATI
Ufficio Provinciale di
Pordenone**

Dichiarazione protocollo n. _____ del _____	
Planimetria di u.i.u. in Comune di San Quirino	
Via Monte Grappa _____ civ. SNC _____	
Identificativi Catastali:	Compilata da: Cattaruzza Fabrizio
Sezione:	Iscritto all'albo: Geometri
Foglio: 32	Prov. Pordenone _____ N. 816
Particella: 1391	
Subalterno: 22	

Scheda n. 1 Scala 1:200



PIANTA PIANO INTERRATO



Dichiarazione protocollo n. _____ del _____
Planimetria di u.i.u. in Comune di San Quirino
Via Monte Grappa civ. SNC

Identificativi Catastali:

Sezione:
Foglio: 32
Particella: 1391
Subalterno: 23

Compilata da:
Cattaruzza Fabrizio

Iscritto all'albo:
Geometri

Prov. Pordenone

N. 816

n. 1 Scala 1:200



PIANTA PIANO INTERRATO

