

**Agenzia delle Entrate
CATASTO FABBRICATI
Ufficio Provinciale di
Milano**

Dichiarazione protocollo n. _____ dal _____	
Planimetria di u.i.u. in Comune di SBo	
Via Magenta	oiv. 24
Identificativi Catastali:	Compilata da:
Sezione: _____	Isritto all'albo: Geometri
Foglio: 32	Prov. Milano
Particella: 258	N
Subalterno: 14	

Scheda n. 1 Scala 1:200

PIANO TERZO
H=3.00 m

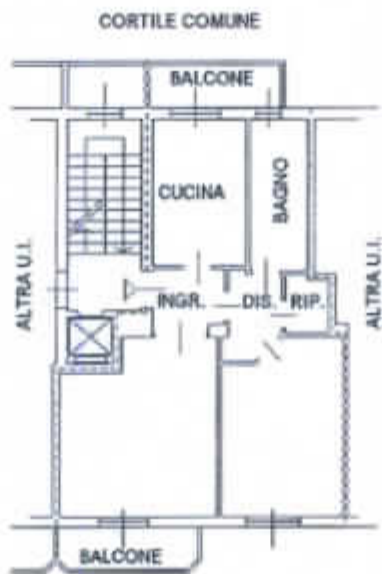

PIANO CANTINA
H=2.20 m

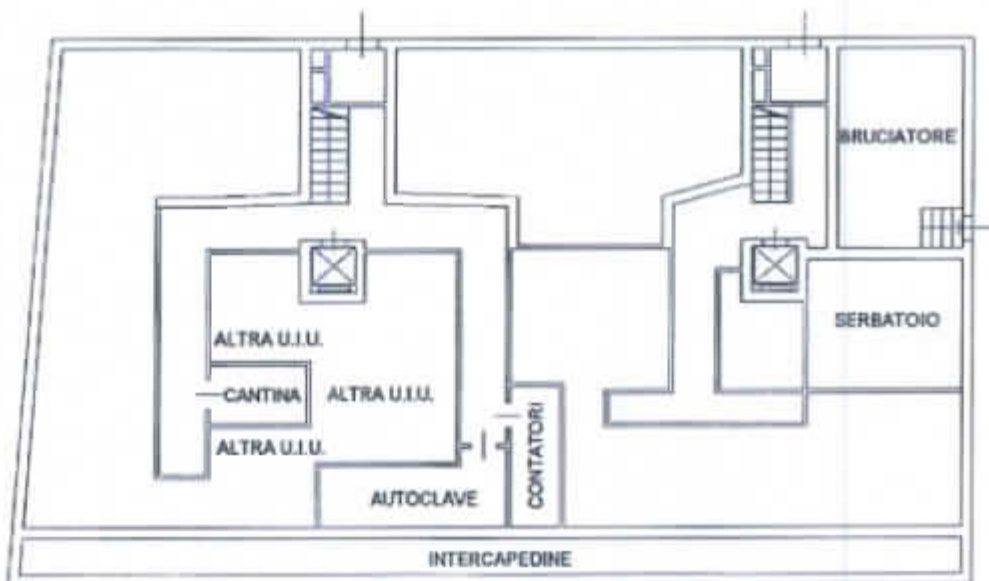



**Agenzia del Territorio
CATASTO FABBRICATI
Ufficio Provinciale di
Milano**

Dichiarazione protocollo n. M10501601 del 30/05/2007

Planimetria di u.i.v. in Comune di Rho

Via Magenta

civ. 22

Identificativi Catastali:

Sezione:
Foglio: 32
Particella: 55
Subalterno: 720

Compilata da:

Iscritto all'albo:
Geometri

Prov. Milano

N.

Scheda n. 1

Scala 1:200

PIANO INTERRATO

H:240

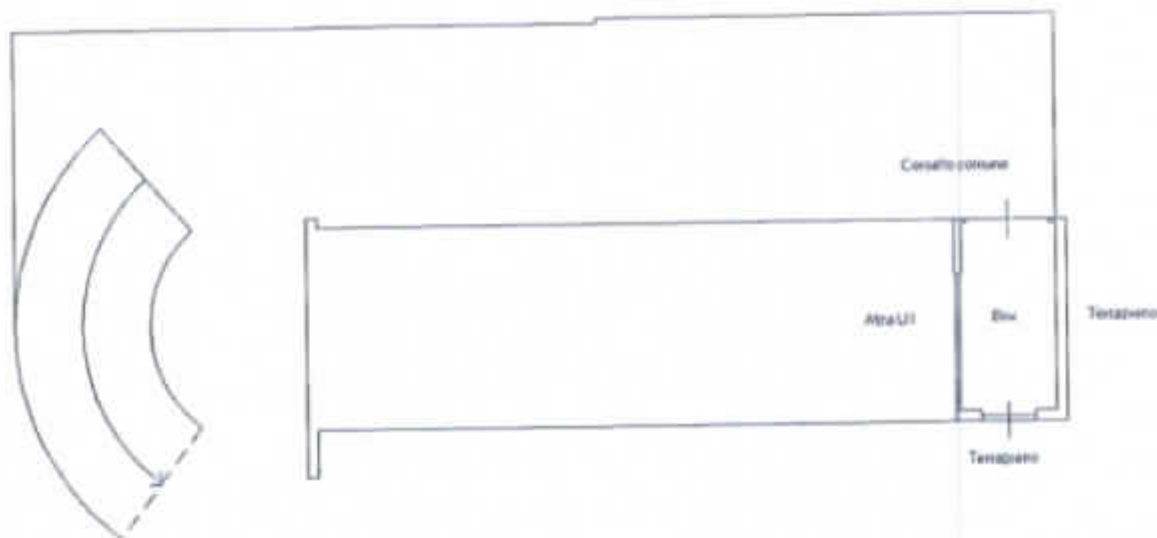

Catasto dei fabbricati - Situazione al 06/09/2013 - Comune di RHO (MI.054) - Foglio: 32 - Particella: 55 - Subalterno: 720 >

VIA MAGENTA n. 22 piano: S1;

Ultima planimetria in atti

Data: 06/09/2013 - n. T122806 - Richiedente

Totale schede: 1 - Formato di acquisizione: A4(210x297) - Formato stampa richiesto: A4(210x297)

Firmato Da: MONICA MACARIO Emesso Da: INFOCERT.FIRMA QUALIFICATA Serial#: 3e00ca



**Agenzia del Territorio
CATASTO FABBRICATI
Ufficio Provinciale di
Milano**

Dichiarazione protocollo n. M10501702 del 30/05/2007

Planimetria di u.i.u. in Comune di Rho

Via Magenta

civ. 22

Identificativi Catastali:

Sezione:
Foglio: 32
Particella: 55
Subalterno: 721

Compilata da:

Iscritto all'albo:
Geometri

Prov. Milano

N.

Scheda n. 1

Scala 1:200

PIANO INTERRATO

H:240

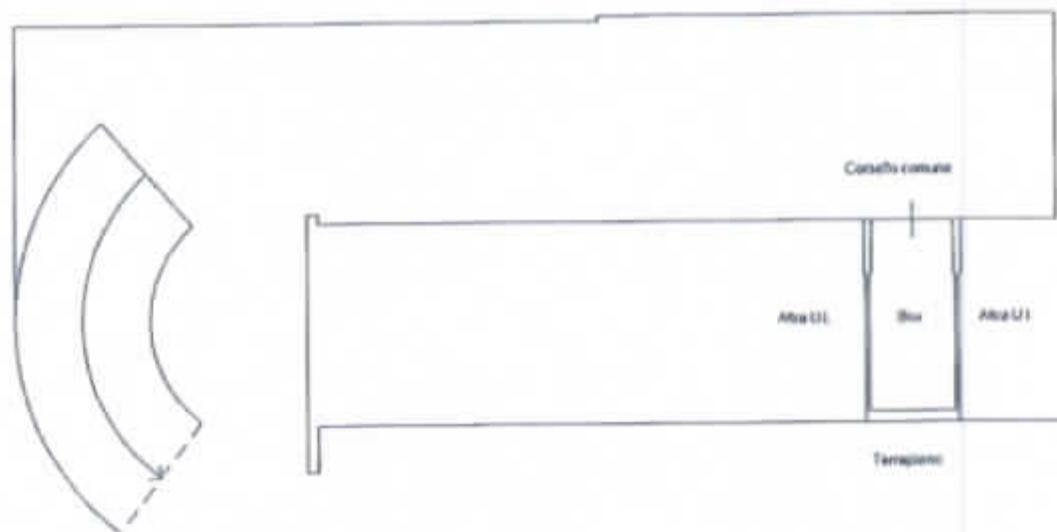

NORD



Catasto dei fabbricati - Situazione al 06/09/2013 - Comune di RHO (RH764) - Foglio: 32 - Particella: 55 - Subalterno: 721 - VIA MAGENTA n. 22 piano: S1

1:200

Ultima planimetria in atti

Data: 06/09/2013 - n. T122807 - Richiedente:

Atale schede: 1 - Formato di acquisizione: A4(210x297) - Formato stampa richiesto: A4(210x297)

Firmato Da: MONICA MACARIO Emesso Da: INFOCERT.FIRMA.QUALIFICATA Serial#: 0e000e