

MODULARIO
E. C. n. 2 - 315



MINISTERO DELLE FINANZE
DIREZIONE GENERALE DEL CATASTO E DEI SERVIZI TECNICI ERARIALI
NUOVO CATASTO EDILIZIO URBANO

207988

allegato C1

Lire
20

Planimetria dell'immobile situato nel Comune di MILANO Via ANACREONTE 17

Ditta
Allegata alla dichiarazione presentata all'Ufficio Tecnico Erariale di MILANO

N° 496413

SUB. 3

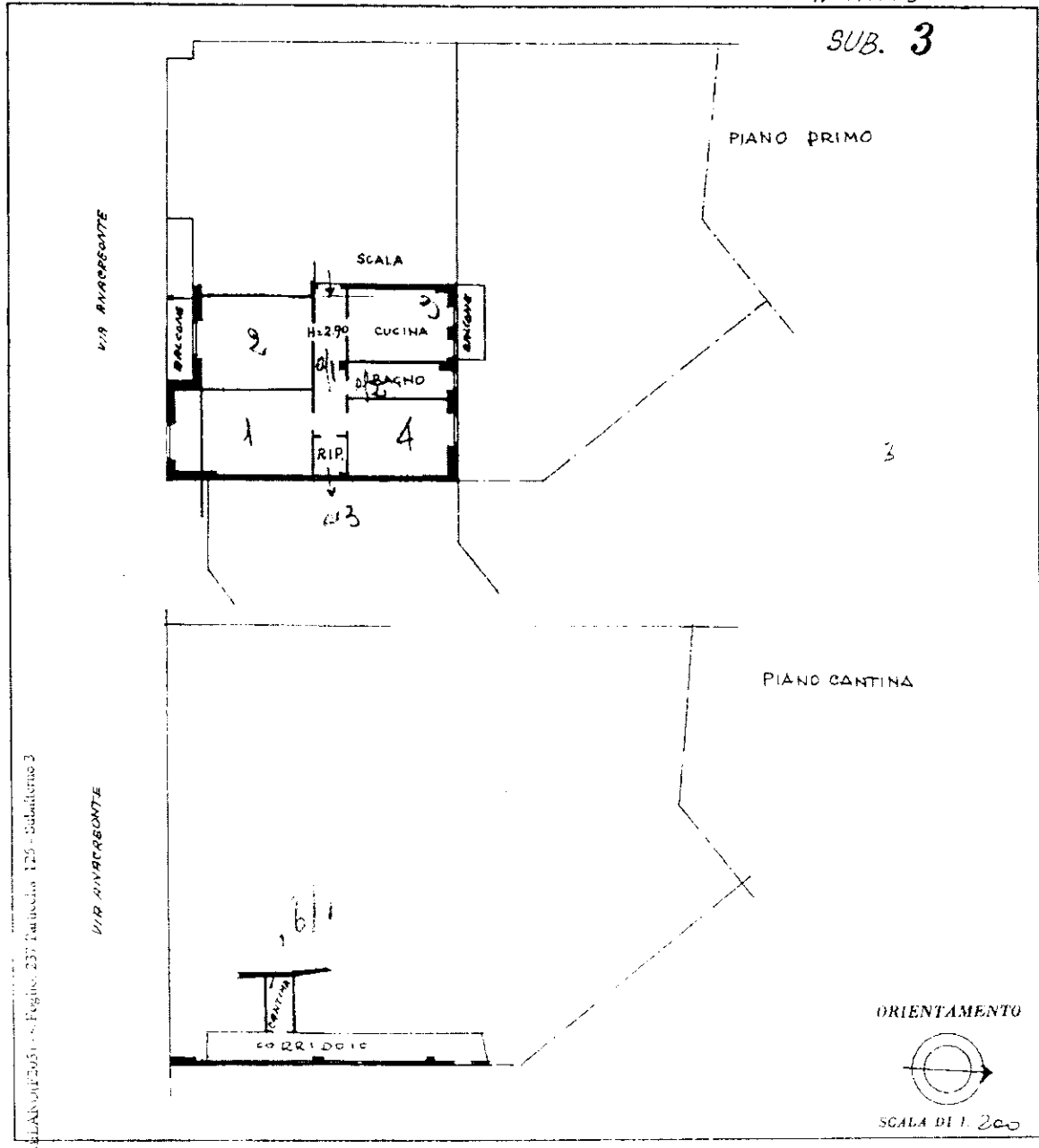

ALAV-01/2015 - Foglio: 237 Particella: 125 - Subalterno 3

SPAZIO RISERVATO PER LE ANNOTAZIONI D'UFFICIO

174 16/09/1965

689L

5

Compilata dal *dr. ing.*
CARLO SALIMBERTI
 Iscritto all'Albo de *gi. ing.*
 della Provincia di *Ms. Cas*

600 3470
E. 10/100 497



MINISTERO DELLE FINANZE

DIREZIONE GENERALE DEL CATASTO E DEI SERVIZI TECNICI ERARIALI

NUOVO CATASTO EDILIZIO URBANO

(R. DECRETI LEGGE 30 APRILE 1939, N. 601)

Lire
200

allegato C2

Planimetria dell'immobile situato nel Comune di MILANO Via CESALPINO, n. 62

Ditta

Allegata alla dichiarazione presentata all'Ufficio Tecnico Erariale di MILANO

PIANO TERRENO

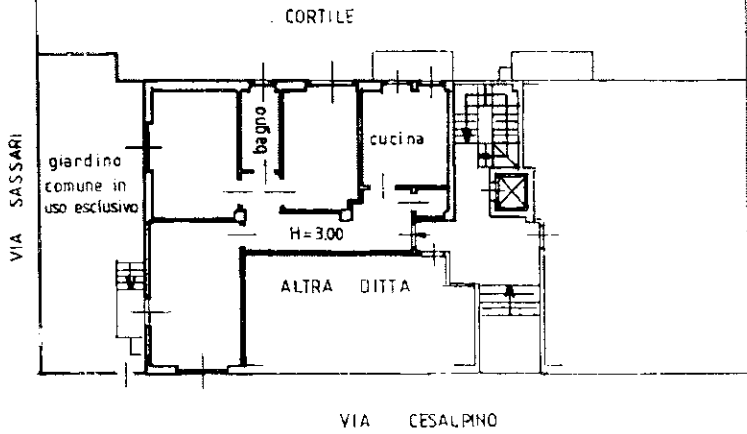

PIANO CANTINA

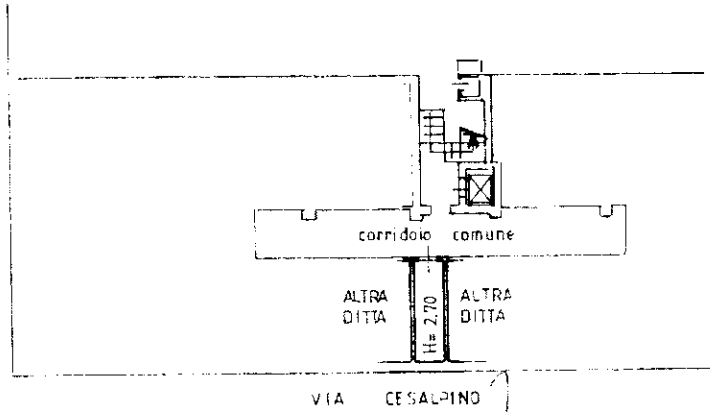

ORIENTAMENTO



SCALA DI 1:200

SPAZIO RISERVATO PER LE ANNOTAZIONI D'UFFICIO

DATA: 29/05/1989
 PROT. N. 11.38159
 U.T.E. - MILANO

PARTE 4267704
 FOLIO 1-6
 MA. P. 1-31
 SUBAL. 77-81

Compilata dal GEOMETRA MATTEO CATANEO

Iscritto all'Albo dei GEOMETRI della Provincia di MILANO

DATA 29-05-1989

Firma: *Matteo Cataneo*

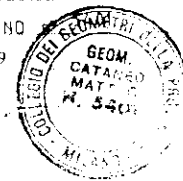

CATASTO DI MILANO (C.F. 2057) - Foglio 146 Pal. Isola. 427 - Subalterno 2

MODULARIO
F. - Cat. S. T. - 215



MINISTERO DELLE FINANZE
DIREZIONE GENERALE DEL CATASTO E DEI SERVIZI TECNICI ERARIALI

177397

Mod. B (Nuovo Catasto Edilizio Urbano)

Lire
15

allegato C3

NUOVO CATASTO EDILIZIO URBANO

(D. DECRETO LEGGE 3 APRILE 1968, N. 501)

Planimetria dell'immobile situato nel Comune di MILANO

Via CESALPINO, 62

Ditta

Allegata alla dichiarazione presentata all'Ufficio Tecnico Erariale di

MILANO

SCHEDA n° C-0250318

PIANO SEMINTERRATO
H=2.20

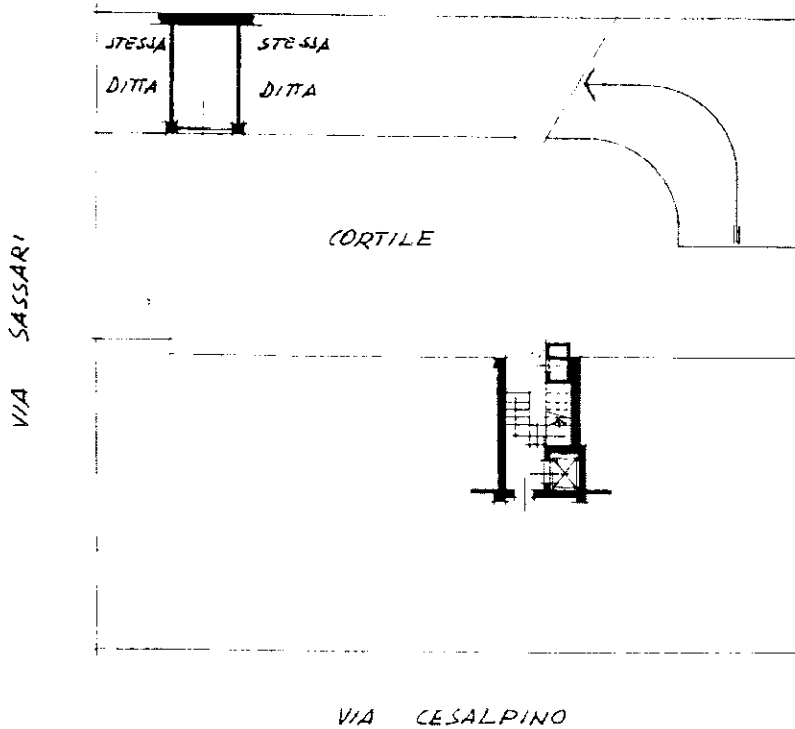

ORIENTAMENTO



SCALA DI 1:200

SPAZIO RISERVATO PER LE ANNOTAZIONI D'UFFICIO

12/10/1971
8743

Compilata dal

(Titolo, nome e cognome del tecnico)

Geom. GIUSEPPE FERRI

Iscritto all'Albo dei Geometri

della Provincia di Milano n° 5176

10-7-71

Firma: Geom. Giuseppe Ferrì

allegato C4

DD. BN (C

MODULO 377, n. 497



MINISTERO DELLE FINANZE
DIPARTIMENTO DEL TERRITORIO

CATASTO EDILIZIO URBANO (RDL 13-4-1939, n. 652)

LIRE 200

Planimetria di u.i.u. in Comune di **Milano** via **Bengasi** civ. 7

Catasto Edilizio Urbano - Situazione al 29/11/2001 - Comune di MILANO (4205) - foglio 238 Particella 52 - Subalterno 75

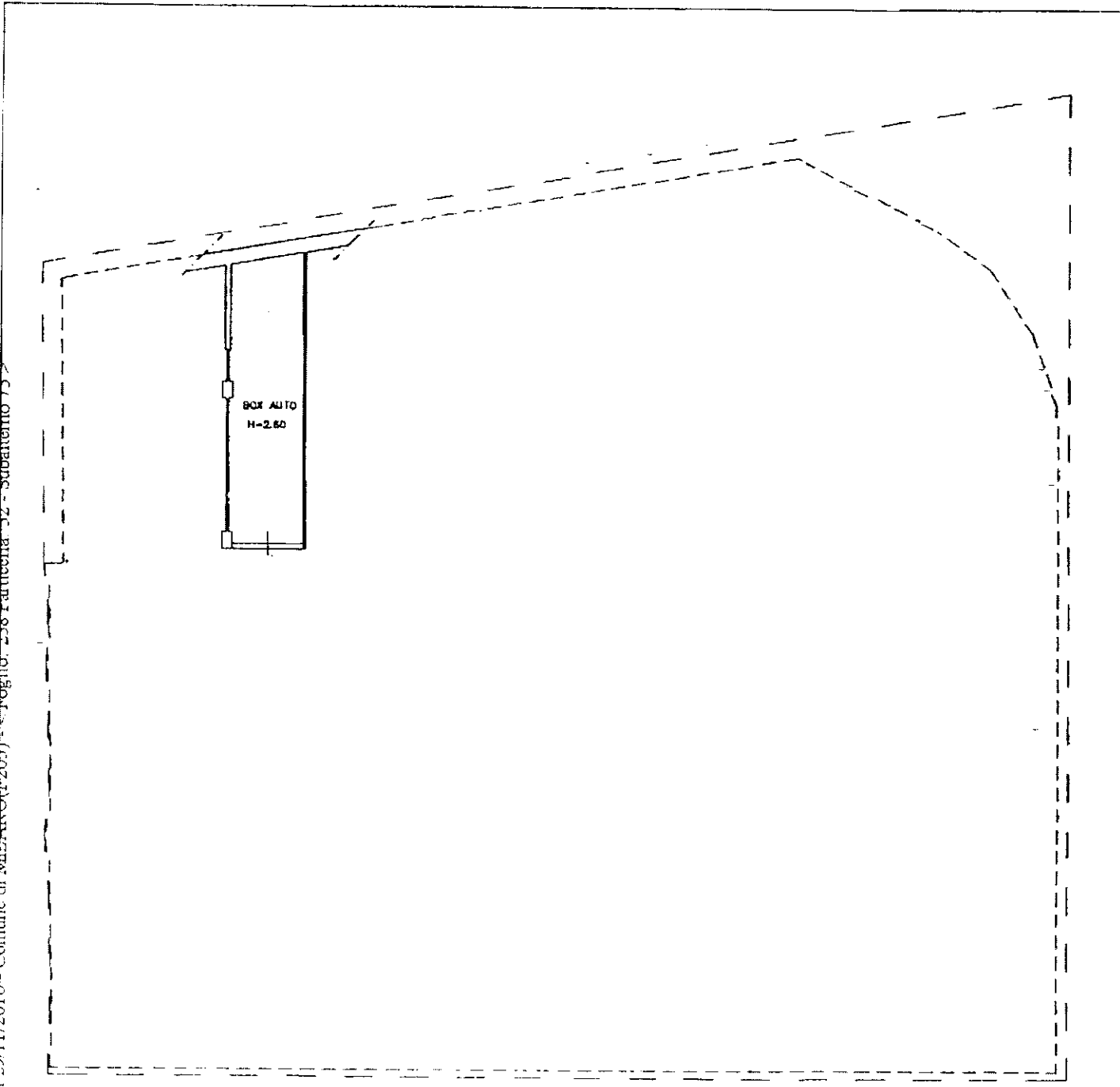

PIANTA PIANO TERZO INTERRATO

ORIENTAMENTO

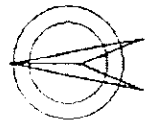

SCALA DI 1:200

Chiarazione di N.C.
Annullamento di variazioni
Catasto Edilizio Urbano
Data di deposito: 29/11/2001
Data di registrazione: 04/10/2000
Comune di Milano

Compilata dall' **Inge. Madella Claudio**

Ingegnere

03/09/2000

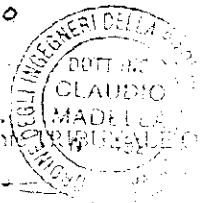

RISERVATO ALL'UFFICIO

PLOT. 238/52

TRIBUNALE ORDINARIO DI MILANO

Data pubblicazione: 04/10/2000 - Data in vigore: 01/01/2006 - Finanze: 0676470 - Richiedente TRIBUNALE

a.r.n. 497



DIPARTIMENTO DEL TERRITORIO

allegato C5

MOD. BN

CATASTO EDILIZIO URBANO (RDL 13-4-1939, n. 652)

LIRE 200

Planimetria di u.i.u. in Comune di

Milano

via

Bengasi

civ. 7

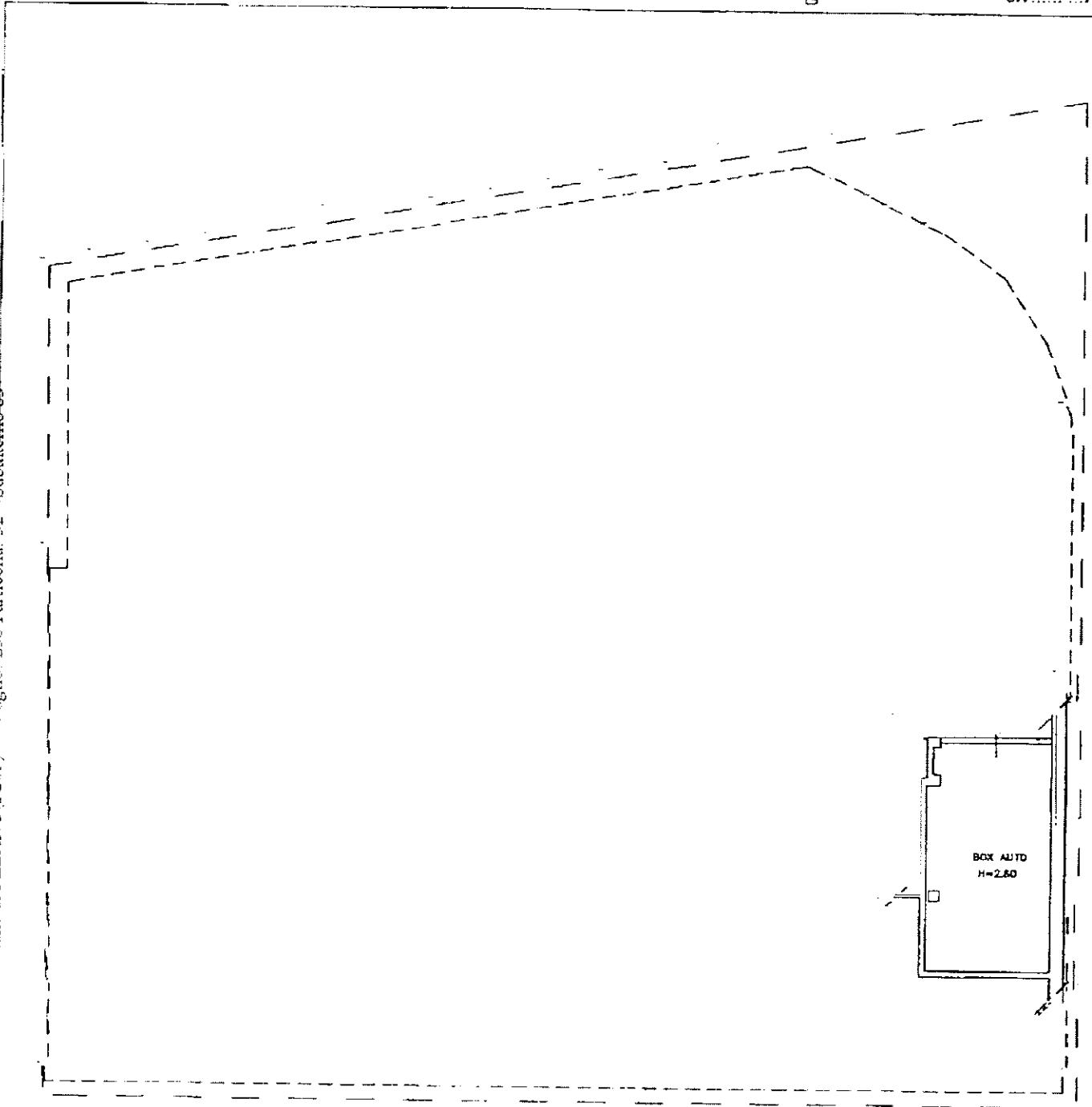

PIANTA PIANO TERZO INTERRATO

ORIENTAMENTO

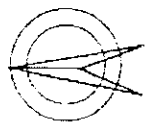

SCALA DI 1/200

Catasto Edilizio Urbano - Situazione al 29/11/2016 - Comune di MILANO (4205) - Foglio 238 Particella 52 - Suballegato 83 - P.I. CASI n. 7 piano SS

Declarazione di N.C.
Denuncia di variazione

Compilata dall' **Ing. Madella Claudio**

RISERVATO ALL'UFFICIO

Identificativi catastali
Foglio 238

Iscritto all'Albo degli Ingegneri

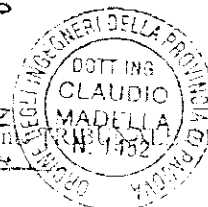

POST N° 43487

Data pubblicazione: 03/10/2000 - Data in vigore: 01/01/2006 - Finanze: 0676470 - Richiedente TRIBUNALE ORDINARIO DI MILANO

Lot. se. ede. 1 - Form. n. 10/1 - Ass. 20/01/2000