

# Allegato D.3





N=5033100

E=1513300

Comune: MILANO  
 Foglio: 472  
 Scala originale: 1:1000  
 Dimensione cornice: 267.000 x 189.000 metri  
 13-Ott-2016 10:55:0  
 Prot. n. T113252/2016

1 Particella: 350

**Agenzia del Territorio  
CATASTO FABBRICATI  
Ufficio Provinciale di  
Milano**

Dichiarazione protocollo n. MI0471217 del 23/05/2008

Planimetria di u.i.u. in Comune di Milano

Via Casale

civ. 6

Identificativi Catastali:

Sezione:

Foglio: 472

Particella: 350

Subalterno: 5007

Compilata da:

Pacifico Massimo

Iscritto all'albo:  
Geometri

Prov. Como

N. 2518

Scheda n. 1

Scala 1:200

**PIANTA PIANO TERRA  
H= 395 cm**

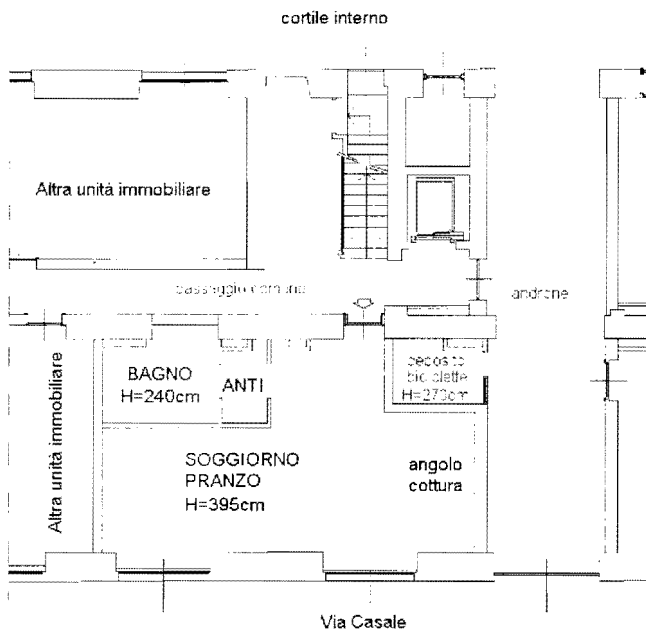

Catasto dei fabbricati - Situazione al 05/05/2016 - Comune di MILANO (F205) - Foglio: 472 Particella: 350 - Subalterno 5007 - VIA CASALE n. 6 piano: T;

Ultima Planimetria in atti

Data: 05/05/2016 - n. MI0212647 - Richiedente TRIBUNALE ORDINARIO DI MILANO

Tot.schede: 1 - Formato di acq.: A4(210x297) - Fatt. di scala: 1:1



**Agenzia del Territorio  
CATASTO FABBRICATI  
Ufficio Provinciale di  
Milano**

Dichiarazione protocollo n. MI0471217 del 23/05/2008

Planimetria di u.i.u. in Comune di Milano

Via Casale

civ. 6

Identificativi Catastali:

Sezione:

Foglio: 472

Particella: 350

Subalterno: 5033

Compilata da:  
Pacifico Massimo

Iscritto all'albo:  
Geometri

Prov. Como

N. 2518

Scheda n. 1

Scala 1:200

**PIANTA PIANO INTERRATO**  
Hm= 224 cm

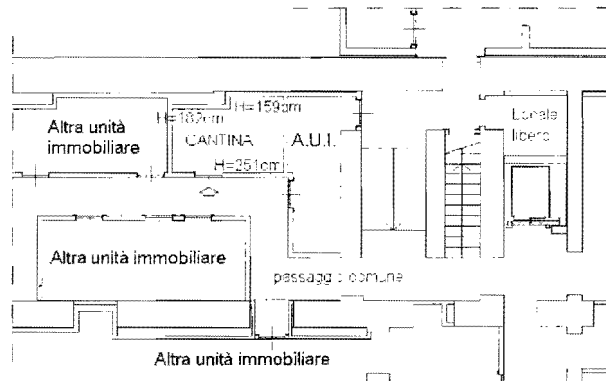

Catasto dei fabbricati - Situazione al 05/05/2016 - Comune di MILANO (P.205) - Foglio: 472 Particella: 350 - Subalterno: 5033 - VIA CASALE n. 6 piano: S1.

Ultima Planimetria in atti

Data: 05/05/2016 - n. MI0212663 - Richiedente TRIBUNALE ORDINARIO DI MILANO

Tot.schede: 1 - Formato di acq.: A4(210x297) - Fatt. di scala: 1:1