

Allegato C



MILANO, VIA CASALE N° 6
Sub. 5007 (alloggio)
Sub. 5033 (cantina)





FOTO 1 e 2: Vista, dalla strada, del fabbricato in cui è sita l'unità pignorata, con indicato l'ingresso (freccia rossa) ed evidenziato l'affaccio dell'immobile pignorato (poligono rosso).



FOTO 3: Scorcio dell'androne comune condominiale sulla cui sinistra si apre, indicata dalla freccia, la porta d'accesso al disimpegno comune su cui affaccia l'ingresso dell'unità pignorata.
FOTO 4: Scorcio del sopraccitato disimpegno comune, con indicata la porta d'ingresso all'alloggio pignorato.





FOTO 5: Interno dell'unità pignorata – Scorcio dalla porta d'ingresso, con vista verso bagno e soggiorno.
FOTO 6: Interno dell'unità pignorata – Scorcio dalla zona cottura con vista verso il bagno. In ambedue le immagini è visibile l'area soppalcata (irregolare perché non rispettosa delle norme relative alle altezze).



FOTO 7: Interno dell'unità pignorata – Scorcio della zona cottura.
FOTO 8: Interno dell'unità pignorata – Scorcio della zona pranzo.





FOTO 9: Interno dell'unità pignorata – Dettaglio del boiler elettrico per la produzione di acqua calda sanitaria e della soprastante unità di riscaldamento/raffrescamento funzionante ad acqua.

FOTO 10: Interno dell'unità pignorata – Scorcio con vista verso la porta d'ingresso all'unità pignorata.



FOTO 11 e 12: Interno dell'unità pignorata – Scorci del bagno (cieco, con aerazione meccanica).

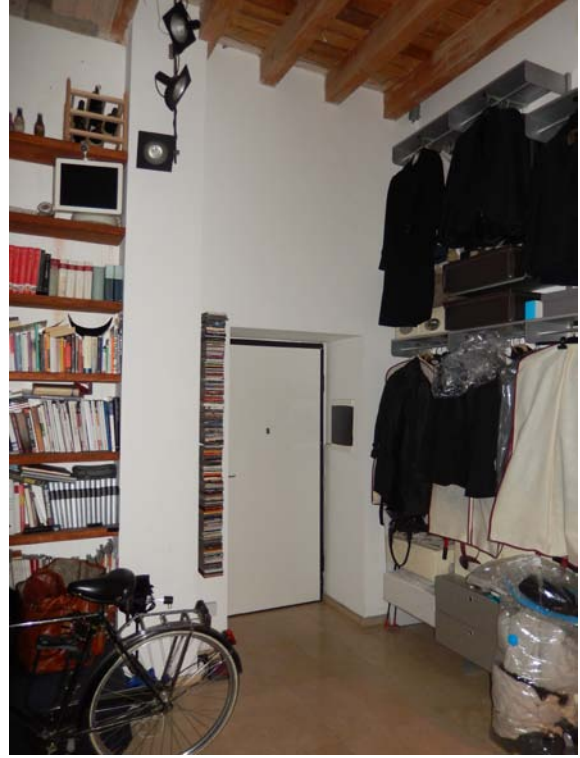

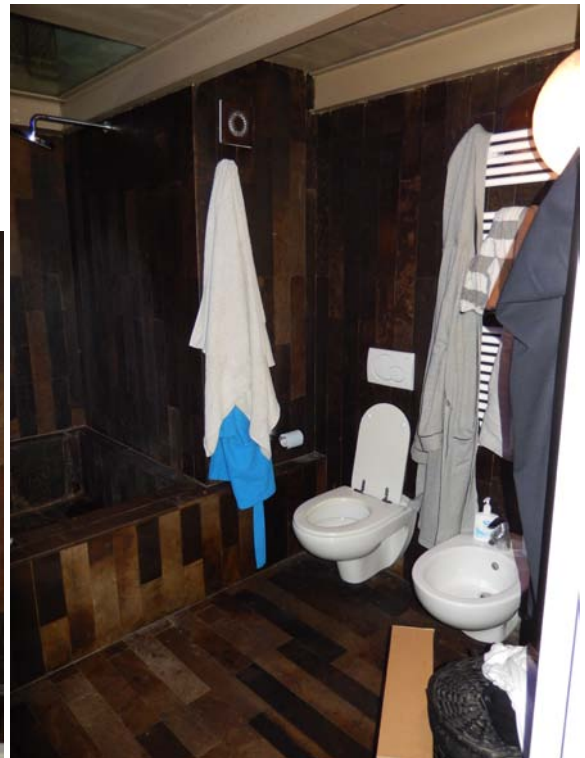

FOTO 13: Interno dell'unità pignorata – Ulteriore scorcio del bagno.

FOTO 14: Interno dell'unità pignorata – Dettaglio della scala interna di collegamento con l'area soppalcata.



FOTO 15: Interno dell'unità pignorata – Scorcio dell'area soppalcata, la cui irregolarità è determinata sia dal mancato rispetto delle normative in vigore che riguardano le altezze minime, sia dal fatto che la struttura di qua non risulta accompagnata da alcun titolo edilizio abilitativo.

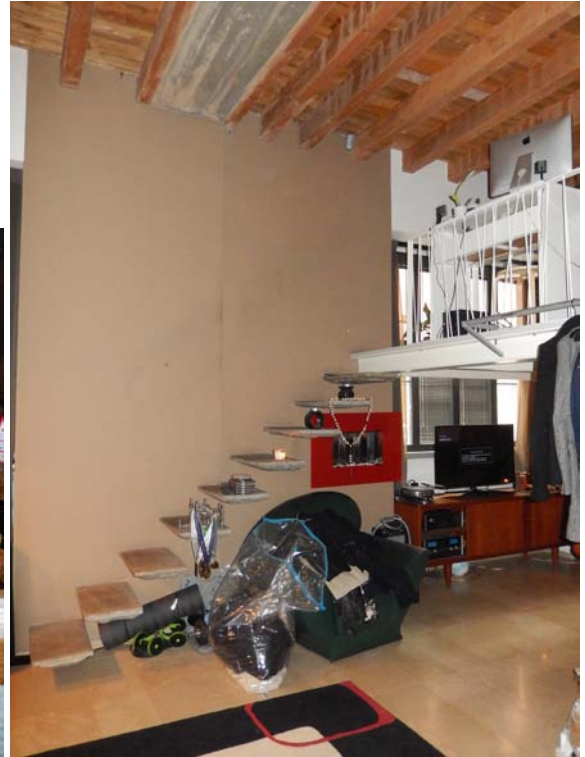



FOTO 16: Interno dell'unità pignorata – Dettaglio dei serramenti.



FOTO 17 e 18: Cantina (Sub. 5033) – Vista esterna (indicata dalla freccia) ed interna.

