

MODULARIO
F. rig. rend. 487

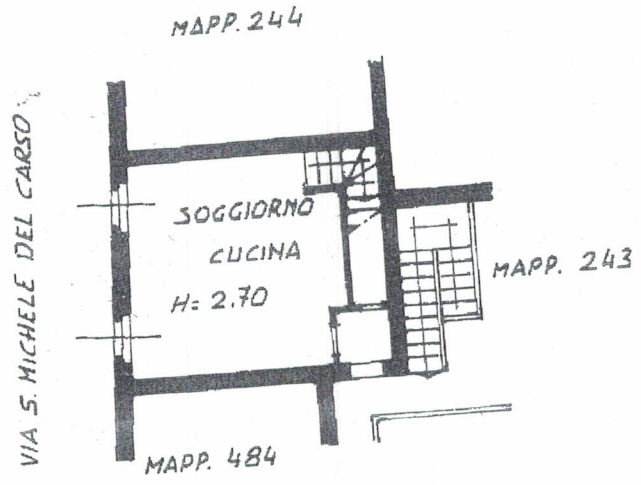

MINISTERO DELLE FINANZE
DIREZIONE GENERALE DEL CATASTO E DEI SS.TT.EE.
CATASTO EDILIZIO URBANO (RDL 13-4-1939, n. 652)

Planimetria di u.i.u. in Comune di ROGLIANO MILANESE via MONS. PALEARI civ. 76



PIANO PRIMO

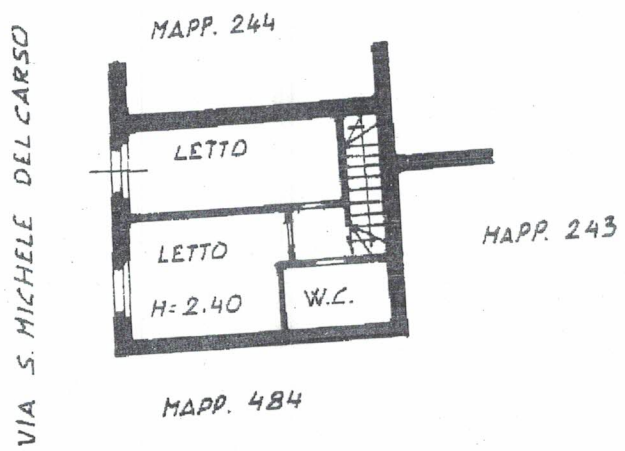

PIANO SECONDO

ORIENT

SCA

RISERVATO ALL'UFFIC

Dichiarazione di N.C.
Denuncia di variazione

Compilata dall' ARCH. ADALBERTO REMARTINI
(Titolo, cognome e nome)

Identificativi catastali
Formato di Reg. A4(208x297)
sub. 243

Iscritto all'albo degli ARCHITETTI
della provincia di MILANO - Richiedente PARLANTE
data MARZO 1999 Firma [Signature]



