

TRIBUNALE DI MILANO
SEZIONE CIVILE – UFFICIO ESECUZIONI IMMOBILIARI

Espropriazione immobiliare post L.80
N° Gen. Rep. 638/2015

creditore procedente
ITALFONDIARIO S.p.A.
contro

Giudice: Dott.ssa Francesca Bisegna

RILIEVO FOTOGRAFICO
DEGLI IMMOBILI OGGETTO DI PIGNORAMENTO

Tecnico Incaricato: Arch. Maurizio Angeloni
Iscritto all'Albo degli Architetti della Provincia di Pesaro Urbino al n. 358
Iscritto all'Albo del Tribunale al n. 12022
C.F. NGLMRZ67M07F589X – P.IVA N. 01471460418

con studio in Monte Porzio (PU) –Via G. Matteotti .n.28
Cellulare: 3397023703
e-mail: arch.angeloni@gmail.com

Individuazione in pianta dell'immobile in Via Papa Giovanni XXIII
Pozzuolo Martesana (MI)





Vista dal giardino
Ingresso al locale deposito
al pianon terra e scala di
accesso al piano primo



Pianerottolo di ingresso al
piano primo



Corridoio di ingresso



Cucina



Cucina



Camera 2



Camera 1



Camera 1

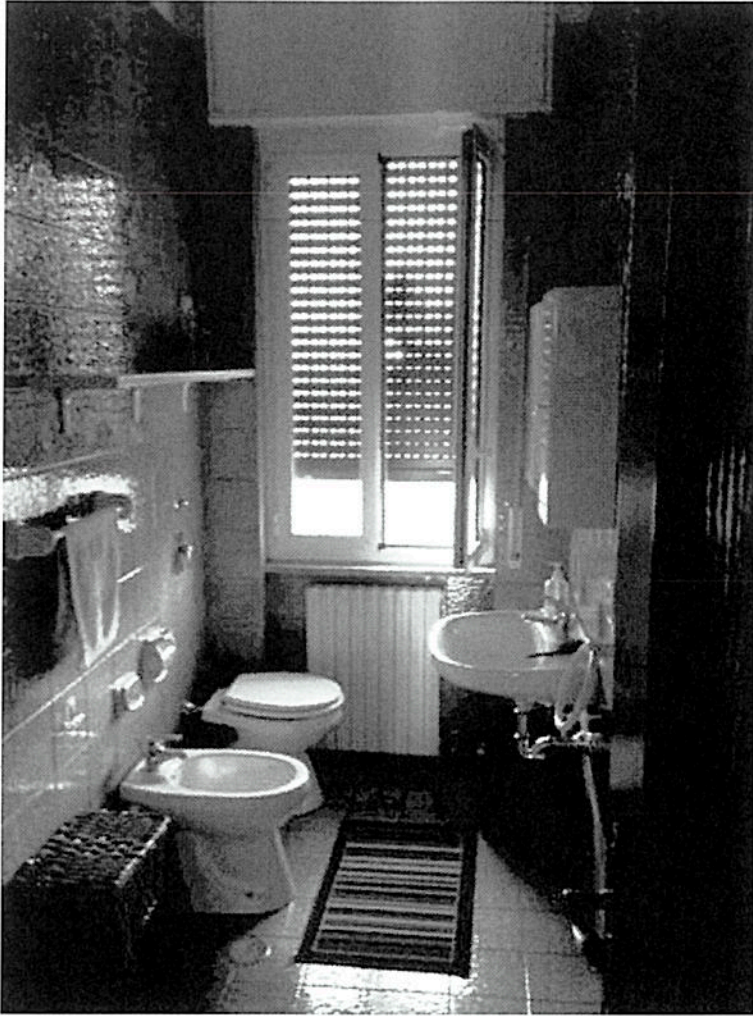

Bagno

MODULARIO
F. - Cat. S. T. - 313



MINISTERO DELLE FINANZE
DIREZIONE GENERALE DEL CATASTO E DEI SERVIZI TECNICI ERARIALI

MOD. B (Nuovo Catasto Edilizio Urbano)

Lire
15

NUOVO CATASTO EDILIZIO URBANO

(R. DECRETO-LEGGE 13 APRILE 1939, N. 652)

Planimetria dell'immobile situato nel Comune di POZZUOLO MARTES Via GIOVANNI XXIII, 26

Ditta NOLLI DONATO e NOLLI GIORDANO

Allegata alla dichiarazione presentata all'Ufficio Tecnico Erariale di MILANO

Scheda T 117493

Primo piano

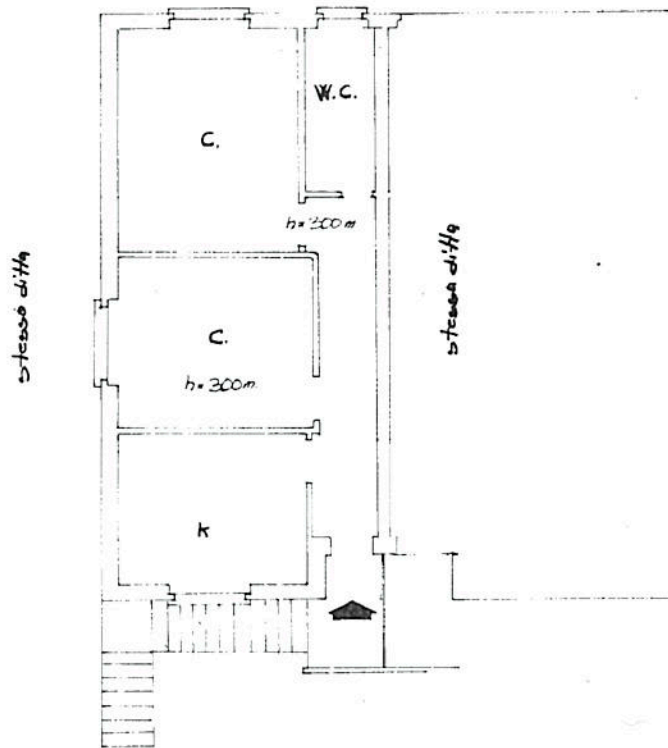

ORIENTAMENTO



SCALA DI 1.400

SPAZIO RISERVATO PER LE ANNOTAZIONI D'UFFICIO

DATA	
PROT. N°	5010

Compilata dal Geom.
(Titolo, nome e cognome e servizio)
franco mandelli
Iscritto all'Albo dei geometri
della Provincia di milano
DATA 19.07.1972
Firma: franco mandelli

Catasto dei Fabbricati - Situazione al 19/02/2016 - Comune di POZZUOLO MARTESANA (G965) - < Foglio: 2 - Particella: 156 - Subalterno: 3 >
VIA GIOVANNI XXIII n. 26 piano: 1;

Ultima planimetria in atti

10 metri

NUOVO CATASTO EDILIZIO URBANO

(R. DECRETO-LEGGE 13 APRILE 1939, N. 652)

Planimetria dell'immobile situato nel Comune di Pozzuolo Mart. Via Giovanni XXIII n. 26

Ditta Nolli Donato e Nolli Giordana

Allegata alla dichiarazione presentata all'Ufficio Tecnico Erariale di Milano

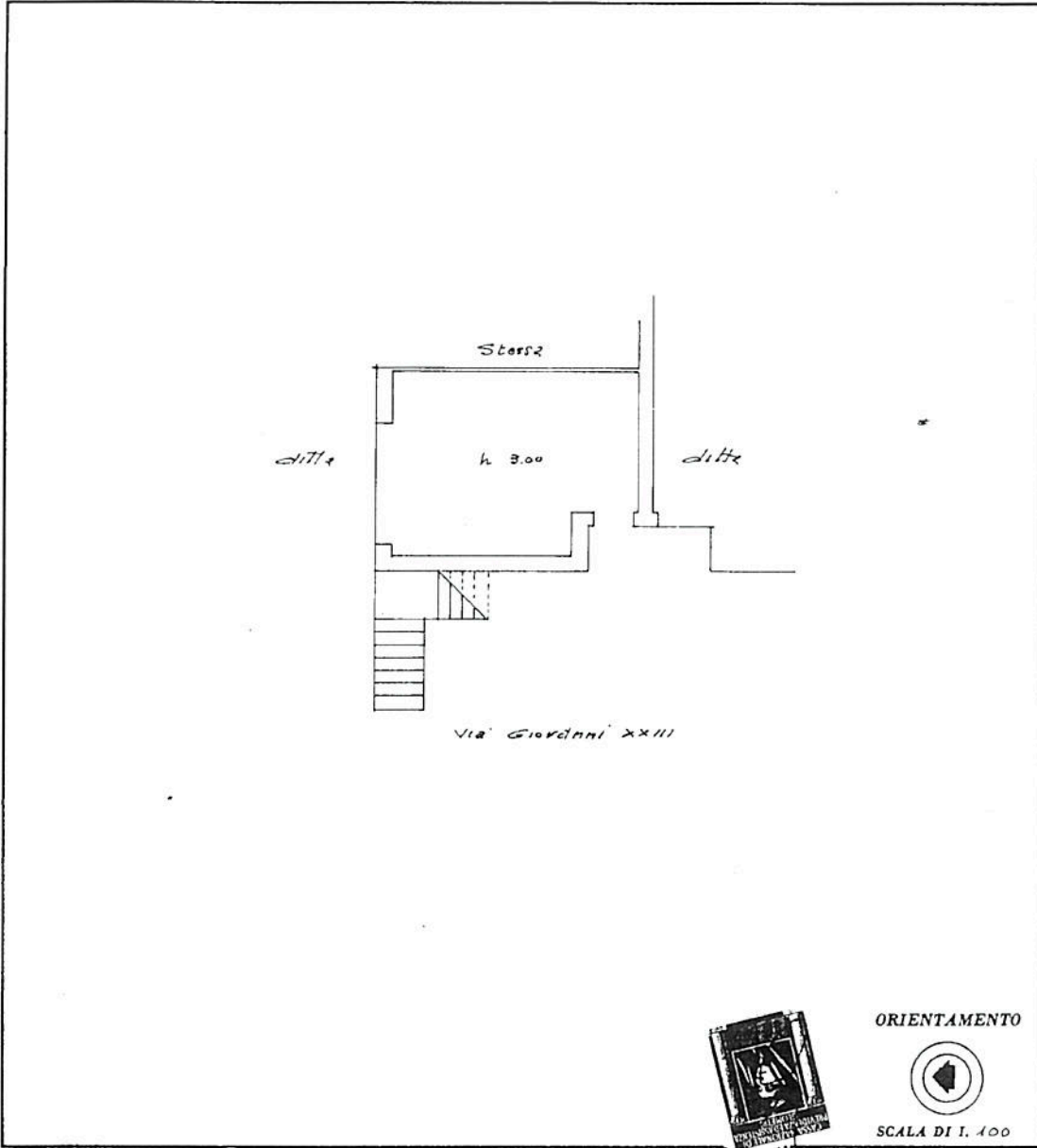

10 metri

SPAZIO RISERVATO PER LE ANNOTAZIONI D'UFFICIO

DATA

PROT. N°

47CB76- 10613

Compilata da Seau
(Titolo, nome e cognome del perito)

Enrico Grandelli
Iscritto all'Albo dei Geometri
della Provincia di Milano n° 2066

DATA 21-2-76

Firma: Enrico Grandelli

Catasto dei Fabbricati - Situazione al 19/02/2016 - Comune di POZZUOLO MARTESANA (G965) - < Foglio: 2 - Particella: 156 - Subalterno: 702 >
VIA GIOVANNI XXIII n. 26 piano: S1;

Ultima planimetria in atti

