

MODULARIO
P. - 191. S.T. 481



MINISTERO DELLE FINANZE
DIREZIONE GENERALE DEL CATASTO E DEI SERVIZI TECNICI ERARIALI

142579

Cap. B (Nuovo Catasto Edilizio Urbano)

Lire
20

NUOVO CATASTO EDILIZIO URBANO

(R. DECRETO-LEGGE 15 APRILE 1969 N. 612)

Planimetria dell'immobile situato nel Comune di Milano Via Meli 42
Ditta Imm. Marzo s.r.l. Via Pergolesi 1 - Milano
Allegata alla dichiarazione presentata all'Ufficio Tecnico Erariale di Milano

SCHEMA N° 0908267

mspp. 2320/5

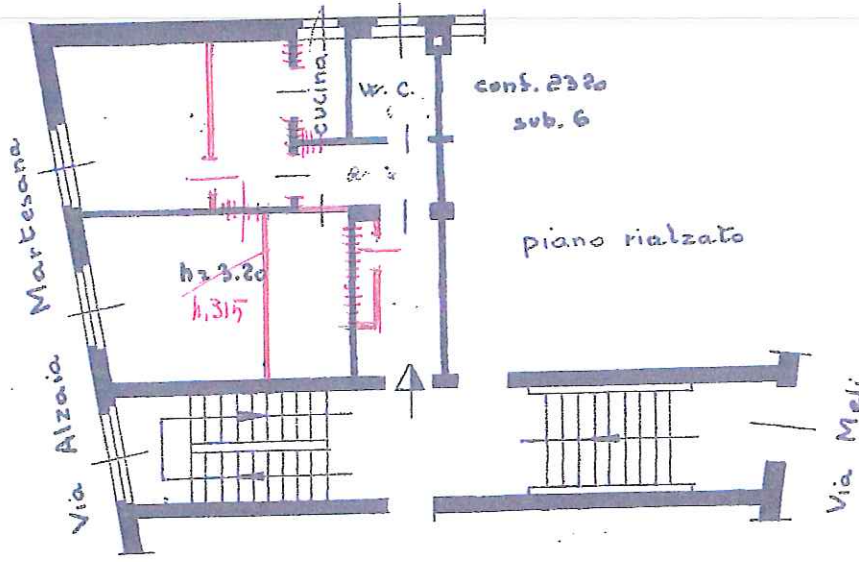

conf. 2320
sub. 6

piano rialzato

—— PARETI ABUSIVE DA DEMOLIRE
||||| PARETI DEMOLITE DA RIPERIMARE

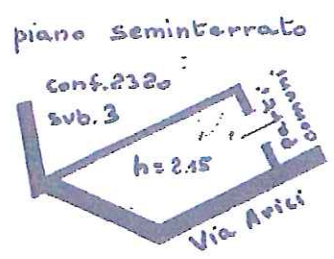

piano seminterrato

conf. 2320
sub. 3

h=2.15

Via Arcoi

FUORI SCALA

ORIENTAMENTO



SCALA DI 1:100

MILANO (F205) - < Foglio: 149 Particella: 219 - Subalterno 3 >
Comune di MILANO (F205) - < Foglio: 149 Particella: 219 - Subalterno 3 >
Catasto dei Fabbricati - Situazione al 08/05/1963 - Data: 08/05/2013 - n. MI0223592 - Richiedente TRIBUNALE DI MILANO
Tot.schede: 1 - F. Formato di acq.: A3(297x406) - Fatt. di scala: 1:1

SPAZIO RISERVATO PER LE ANNOTAZIONI D'UFFICIO

Compilata dall'ing. Sandro Dei Poli
(Tipolo nome e cognome dell'ingegnere)

Iscritto all'Albo degli ingegneri
della Provincia di Milano N° 3061

Firma: Sandro Dei Poli