

MODULARIO
art. 497



MINISTERO DELLE FINANZE
DIPARTIMENTO DEL TERRITORIO

CATASTO EDILIZIO URBANO

 (RDL 13-4-1939, n. 652)

MOD. **BN** (CEU)

IRPI
200

Planimetria di u.i.u. in Comune di POZZO D'ADDA via MILANO civ. 32/34

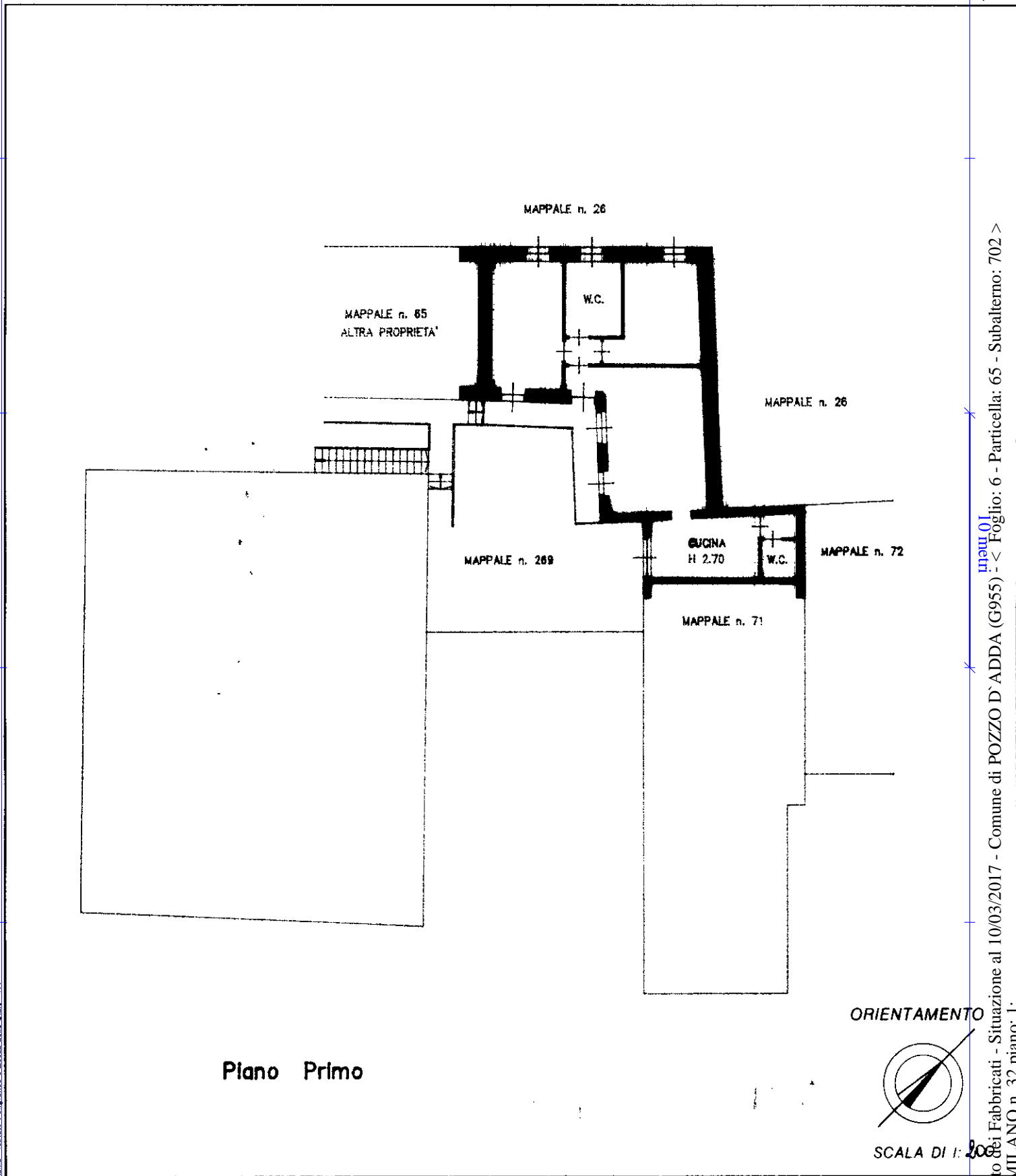

Piano Primo

Catasto dei Fabbricati - Situazione al 10/03/2017 - Comune di POZZO D'ADDA (G955) - Foglio: 6 - Particella: 65 - Subalterno: 702 >
VIA MILANO n. 32 piano: 1.

Dichiarazione di N.C.
Denuncia di variazione

Compilata dal INGEGNERE
(Titolo, cognome e nome)
CARRERA PAOLO

RISERVATO ALL'UFFICIO

Ultima planimetria in atti

Data presentazione: 02/11/1998 - Data: 10/03/2017 - n. T194967 - Richiedente: NSPFNC57S25E514M

Totale schede: 1 - Formato di acquisizione: A4 (210x297) - Formato stampa prefisso: A4 (210x297)

Identificativi catastali: n. 65 sub 702

Isritto all'albo dei INGEGNERI
MILANO

data _____ Firma _____