

MODULARIO
F. Cat. S.T. - N. 481



MINISTERO DELLE FINANZE

DIREZIONE GENERALE DEL CATASTO E DEI SERVIZI TECNICI

NUOVO CATASTO EDILIZIO URBANO

(R. DECRETO-LEGGE 13 APRILE 1939, N. 652)

Planimetria dell'immobile situato nel Comune di **Milano**
Ditta **Soc. Masterson in liquidazione semplice** di **G. Rogora e C**
Allegata alla dichiarazione presentata all'Ufficio (*) **Securio Erariale** di **Milano**
(*) Tecnico Erariale o del Comune

Mod. B (Nuovo Catasto Edilizio Urbano)

22/2/1959

SCHEDA D N° 0596385

PIANO QUARTO

coperta comune

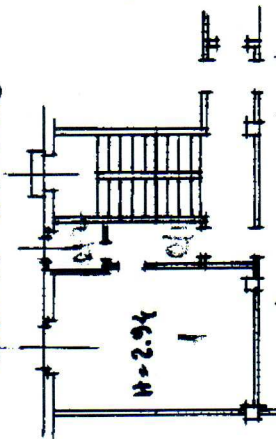

Soc. Masterson
in liquidazione
semplice
di G. Rogora e C.

Soc. Masterson
in liquidazione
semplice
di G. Rogora e C.

ACCERTAMENTO GENERALE DELLA
PROPRIETÀ IMMOBILIARE URBANA
(R. D. L. 13 Aprile 1939, n. 652)

di **Milano**

Taloncino di riscontro
DELLA
SCHEDA NUMERO

D

N° **0596385**

AVVERTENZA: Il presente
taloncino deve essere incollato a
cura del dichiarante sulla plani-
metria (riproducendo la unita im-
mobiliare denunciata con la pre-
sente scheda) da presentare ai
sensu dell'articolo 7 del R. D. L.
13 aprile 1939, n. 652.

SOLAIO

pannello
adibanc

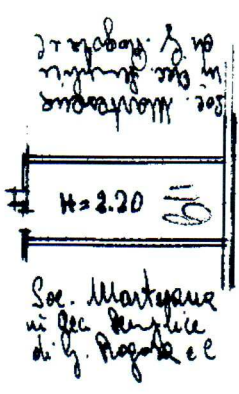

ORIENTAMENTO

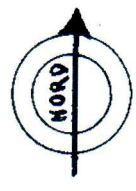

SCALA DI 1:300

SPAZIO RISERVATO PER LE ANNOTAZIONI D'UFFICIO

DATA
PROT. N°

Compilata dal **Dr. Luigi**
Comelli ing. nome e cognome del tecnico
 Iscritto all'Albo degli **Ingegneri**
 della Provincia di **Milano**
 DATA **14 Novembre 1955**
 Firma: *[Signature]*

ISTITUTO CARTEOGRAFICO DELLO STATO