

**Agenzia del Territorio
CATASTO FABBRICATI
Ufficio Provinciale di
Milano**

Dichiarazione protocollo n. MI1135388 del 21/09/2011

Planimetria di u.i.u. in Comune di Milano

Via Domenico Scarlatti

civ. 30

Identificativi Catastali:

Sezione:

Foglio: 269

Particella: 90

Subalterno: 709

Compilata da:

Lentinu Giovanni

Iscritto all'albo:

Geometri

Prov. Como

N. 1568

Scheda n. 1

Scala 1:200

Catasto dei Fabbricati - Situazione al 02/09/2016 - Comune di MILANO (F205) - < Foglio: 269 - Particella: 90 - Subalterno: 709 >
VIA DOMENICO SCARLATTI n. 30 piano: S1-4;

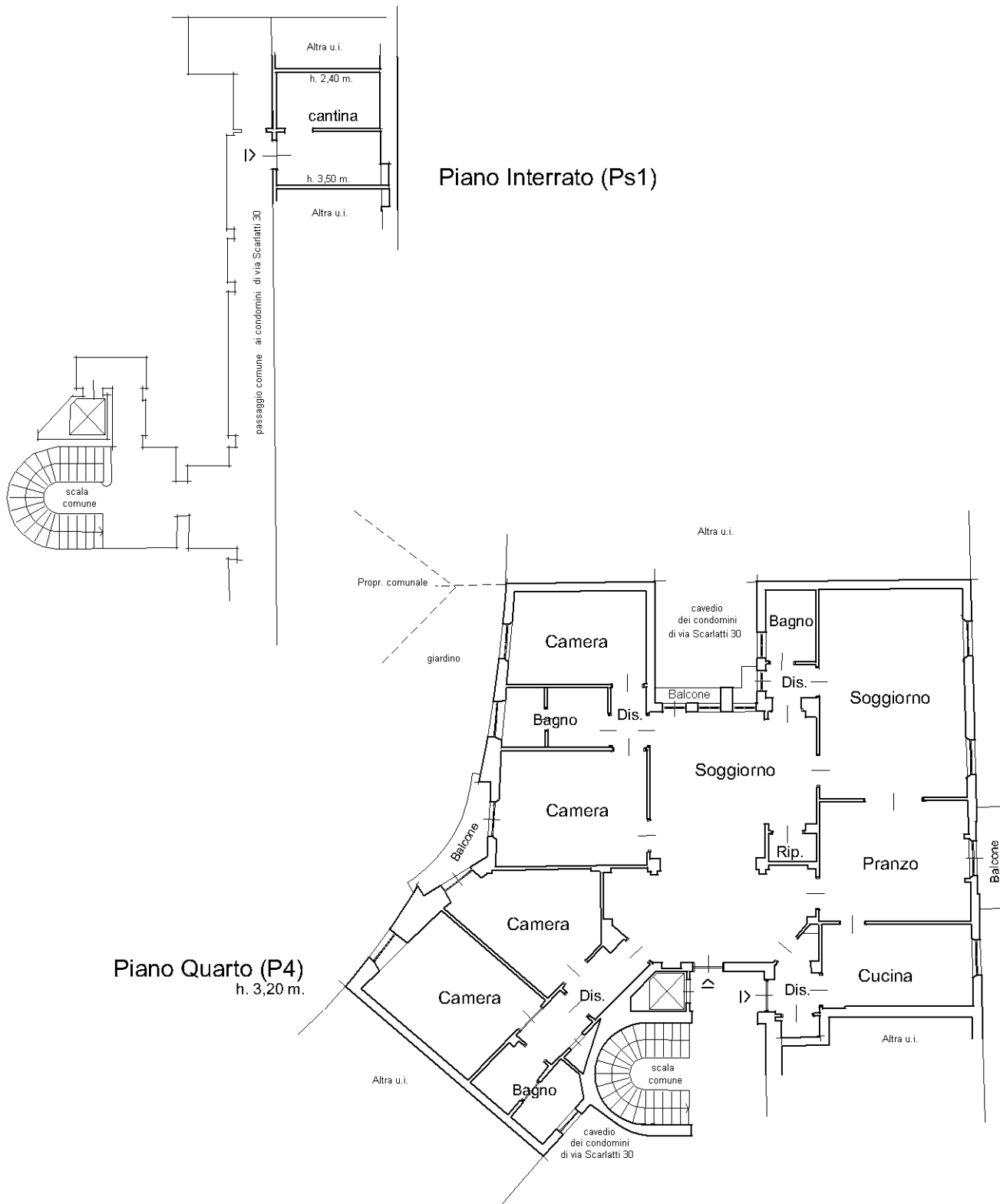

10 metri
via Maschi

Ultima planimetria in atti

