

**TRIBUNALE DI MILANO**  
**SEZIONE III CIVILE – UFFICIO ESECUZIONI IMMOBILIARI**

**Esecuzione Forzata**

N. Gen. Rep. **1831/2015**

**Giudice: Dott. Rossetti**

**Allegato 4**  
**Rilievo fotografico**

**Tecnico Incaricato: Arch. Marco Bonetti**

*Iscritto all'Albo degli Architetti della Provincia di Milano al n. 10728*

*Iscritto all'Albo del Tribunale al n. 11115*

*C.F. BNT MRC 67M05 F063R – P.IVA N. 12696610158*

*con studio in Milano –Via G. Cagliari n. 17*

*Telefono 02-6693398 fax 02-99989659 - Cellulare: 338-4723158*

*e-mail: mbonetti@fastwebnet.it*

Giudice: Dott. Rossetti  
Perito: Arch. Marco Bonetti

1



**ESTERNO**



1. Facciata esterna su pubblica via



2. Facciata esterna su pubblica via



3. Ingresso comune all'immobile



4. Ingresso comune all'immobile

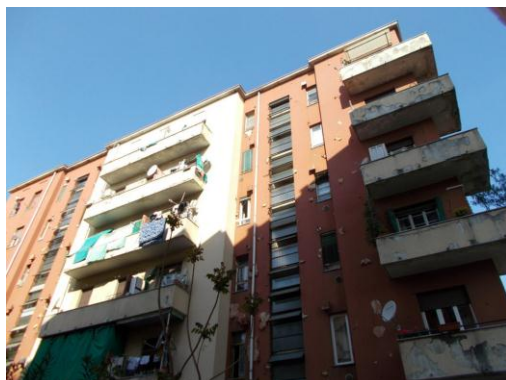

5. Facciata verso il cortile interno



6. Cortile comune interno





7. Particolare della facciata



8. Facciata il verso cortile interno



9. Facciata



10. Facciata



11. Ingresso al condominio

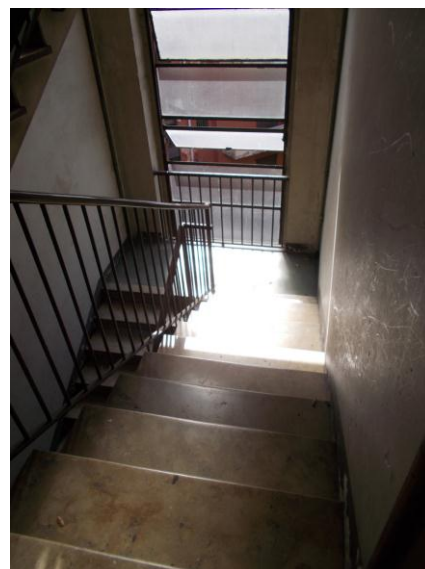

12. Scala comune





**INTERNO**



13. Particolare porta di ingresso



14. Particolare porta di ingresso



15. Ingresso



16. Disimpegno/ingresso



17. Disimpegno/ingresso



18. Ripostiglio a muro





19. Bagno



20. Bagno



21. Bagno



22. Particolare della finestra bagno

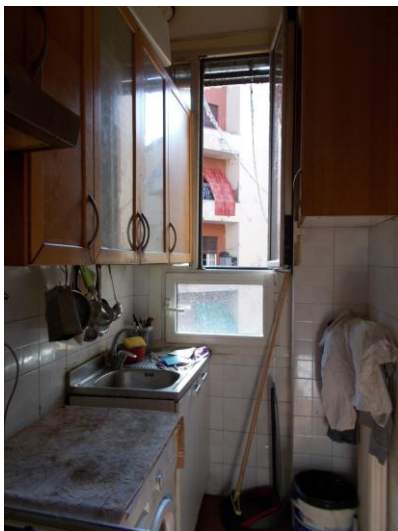

23. Vista cucina



24. Vista cucina







25. Particolare della cucina



26. Particolare serramento camera



27. Caldaia interna per acqua calda



28. Caldaia interna per acqua calda



29. Soggiorno

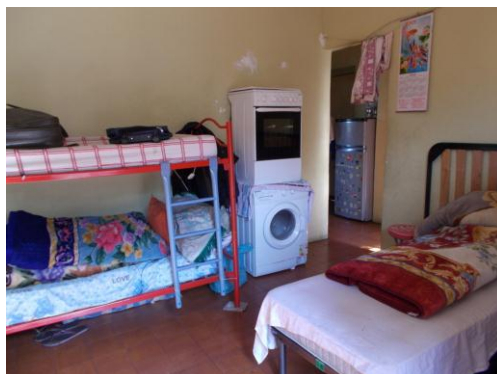

30. Camera da letto



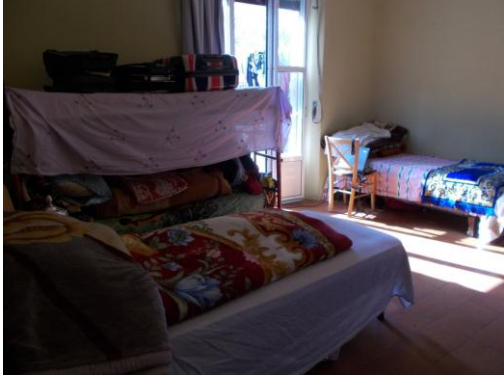

31. Camera da letto



32. Camera da letto



33. Particolare del serramento camera



34. Serramento della camera



35. Balcone



36. Balcone





37. Vista dal balcone



38. Vista dal balcone

Il perito  
Arch. Marco Bonetti

