

Dott. Ing. NOBILE MAURIZIO
Via Lattanzio, 9 – 20137 Milano
Tel. e Fax 02/83.42.49.90

SEZIONE III CIVILE (ESECUZIONI IMMOBILIARI)

Procedura Esecutiva Immobiliare R.G.E. 1264/2016

G.E.: Dott.ssa Simona Caterbi

Promossa da: Banca Carige Italia SPA

c/o Avv. Stefano Ghibellini e Alessandro Ghibellini – Via Fontana, 2 – Milano

Contro: ██████████



1

ALLEGATO C – FOTOGRAFIE ESTERNE ED INTERNE DEL BENE, NONCHE’ LA RELATIVA PLANIMETRIA

Cel. 349/84.33.115 – mail: ing.maurizio.nobile@tiscali.it
Ordine degli Ingegneri della provincia di Milano n° A 24088
Albo Certificatori Energetici regione Lombardia n° 8083
Albo CTU Tribunale di Milano n° 12298



Dott. Ing. NOBILE MAURIZIO
Via Lattanzio, 9 – 20137 Milano
Tel. e Fax 02/83.42.49.90



Cancello di Accesso al Fabbricato



Vista Esterna del Fabbricato



Dott. Ing. NOBILE MAURIZIO
Via Lattanzio, 9 – 20137 Milano
Tel. e Fax 02/83.42.49.90



Portone di Ingresso del Fabbricato – scala E



Scale – Parti Comuni



Dott. Ing. NOBILE MAURIZIO
Via Lattanzio, 9 – 20137 Milano
Tel. e Fax 02/83.42.49.90



Ascensore – Parti Comuni

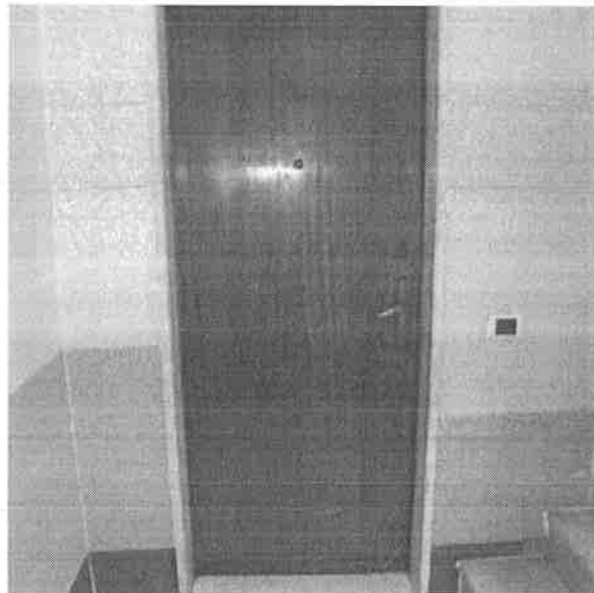

Porta di Ingresso dell’Abitazione



Dott. Ing. NOBILE MAURIZIO
Via Lattanzio, 9 – 20137 Milano
Tel. e Fax 02/83.42.49.90



Corridoio



Soggiorno



Dott. Ing. NOBILE MAURIZIO

Via Lattanzio, 9 – 20137 Milano

Tel. e Fax 02/83.42.49.90



Cucina

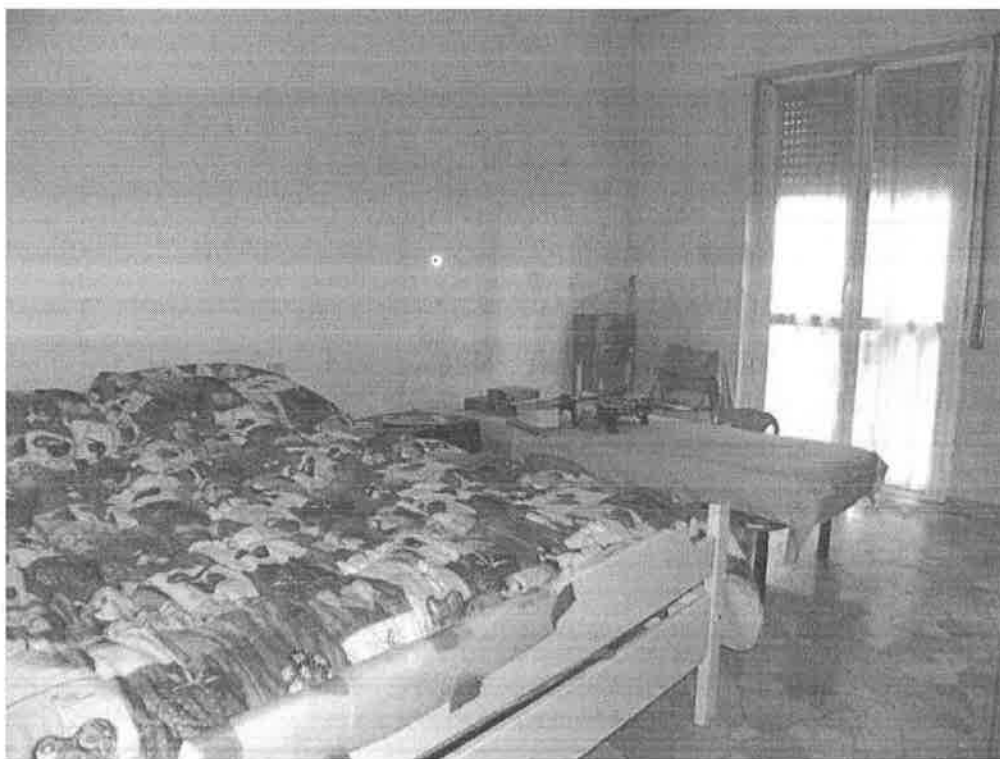

Camera



Dott. Ing. NOBILE MAURIZIO

Via Lattanzio, 9 – 20137 Milano

Tel. e Fax 02/83.42.49.90



Bagno

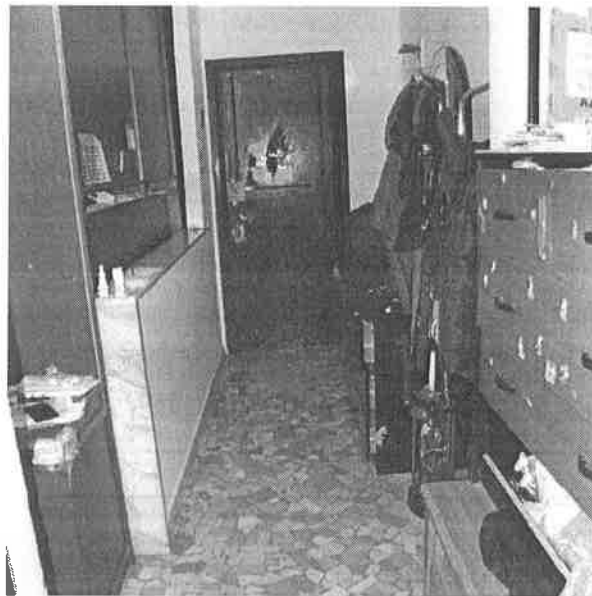

Corridoio – Disimpegno



Dott. Ing. NOBILE MAURIZIO
Via Lattanzio, 9 – 20137 Milano
Tel. e Fax 02/83.42.49.90



Balcone



Dettaglio stufa a gas



Dott. Ing. NOBILE MAURIZIO

Via Lattanzio, 9 – 20137 Milano

Tel. e Fax 02/83.42.49.90

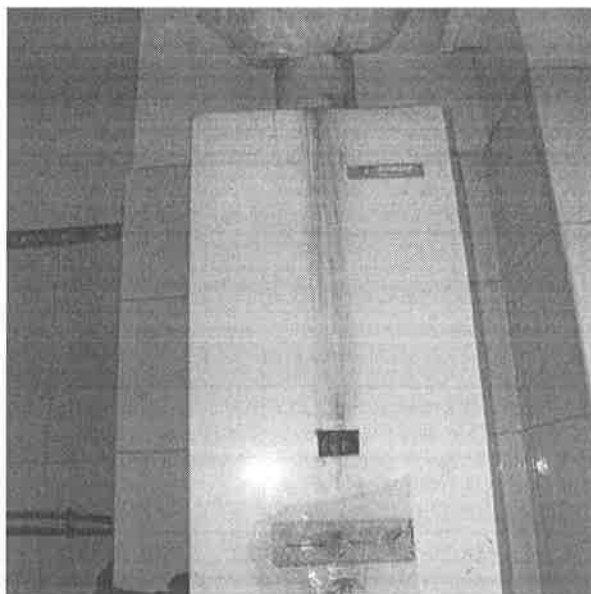

Dettaglio Caldaia per ACS



Dettaglio Serramenti



Dott. Ing. NOBILE MAURIZIO
Via Lattanzio, 9 – 20137 Milano
Tel. e Fax 02/83.42.49.90

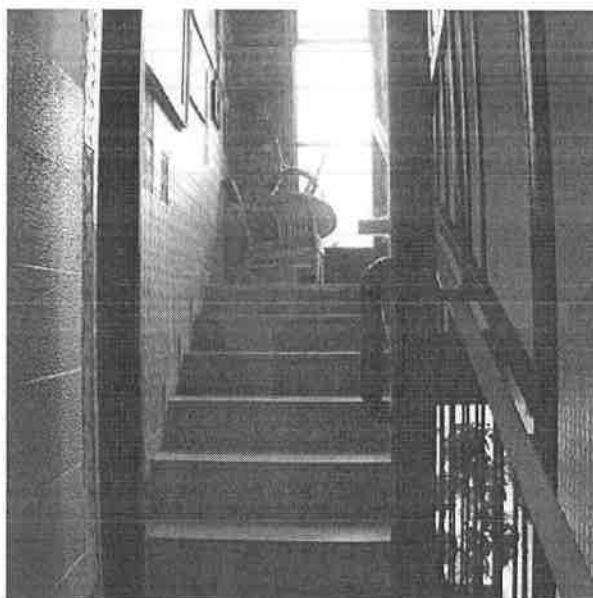

Scale di Accesso al Terrazzo



Terrazzo – foto 1





Terrazzo – foto 2

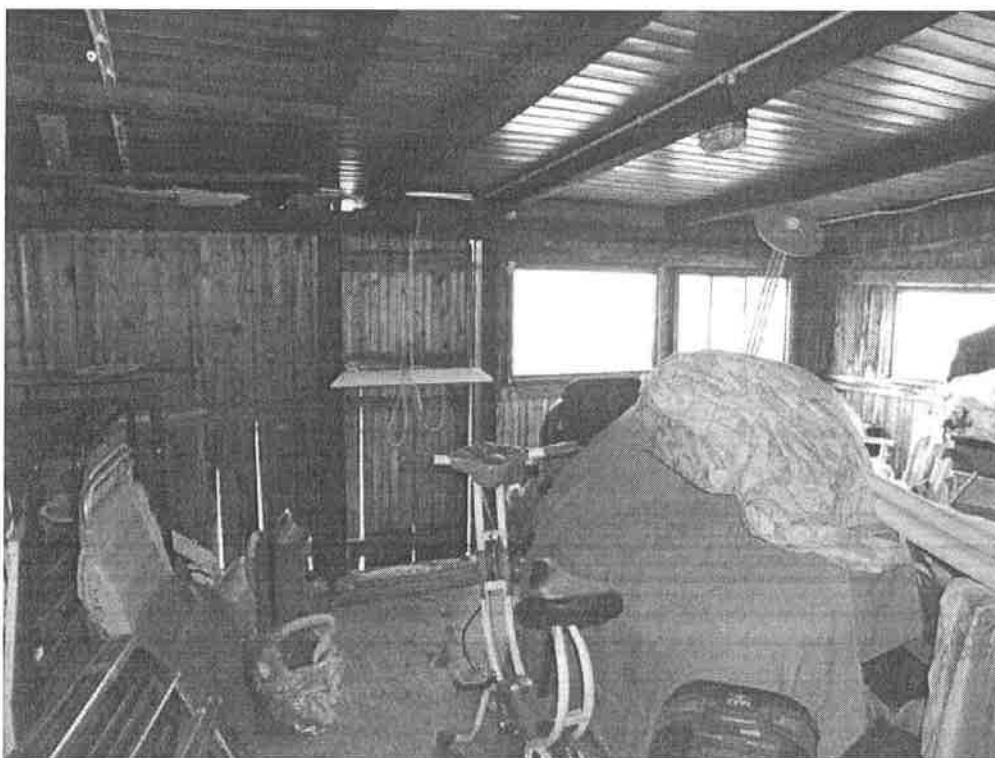

Gazebo Abusivo



Dott. Ing. NOBILE MAURIZIO
 Via Lattanzio, 9 – 20137 Milano
 Tel. e Fax 02/83.42.49.90

Data presentazione: 03/04/1979 - Data: 28/11/2016 - n. T359016 - Richiedente: NBLMRZ77P24H827X

MODULARIO
 F. - Cui. S. T. - 215



MINISTERO DELLE FINANZE
 DIREZIONE GENERALE DEL CATASTO E DEI SERVIZI TECNICI ERARIALI

Mod. B (Nuovo Catasto Edilizio Urbano)

Lire
 15

NUOVO CATASTO EDILIZIO URBANO

(R. DECRETO-LEGGI 12 APRILE 1928, N. 635)

Planimetria dell'immobile situato nel Comune di PIOLTELLO Via PUCCHINI 2
 Ditta IMM. B.C. MILANO S.p.A. di Andre Farhi
 Allegata alla dichiarazione presentata all'Ufficio Tecnico Erariale di MILANO

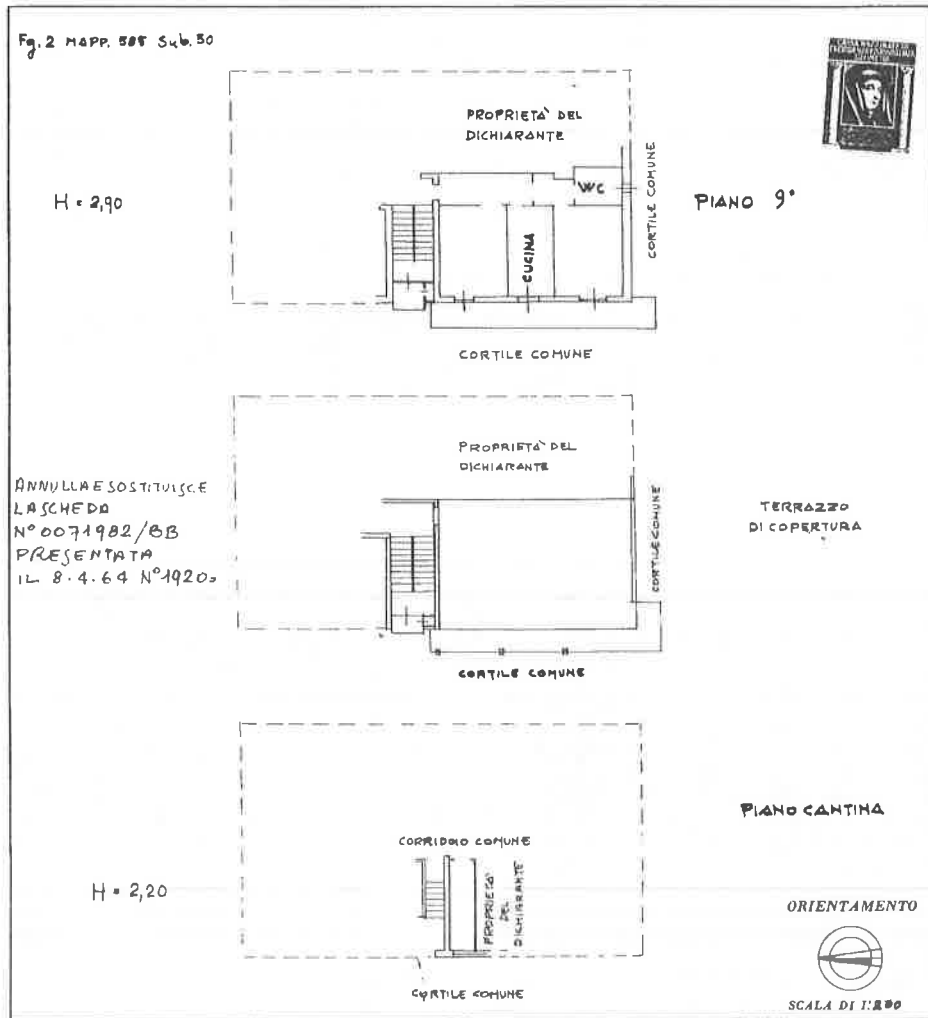

ANNULLA E SOSTITUISCE
 LA SCHEDE
 N° 0071982/BB
 PRESENTATA
 IL 8.4.64 N° 1920

SPAZIO RISERVATO PER LE ANNOTAZIONI D'UFFICIO

DATA 30/11/79 - 15008

DATA PROT. N°

Compilata dal _____
 (Titolo, nome e cognome del tecnico)

Inscritto all'Albo de _____
 della Provincia di _____

DATA 29.3.79

Firma: _____

Catasto dei Fabbricati - Situazione al 28/11/2016 - Comune di PIOLTELLO (G686) - < Foglio: 2 - Particella: 585 - Subalterno: 30 >
 VIA PUCCHINI GIACOMO piano: 9-S) scala: E;

Ultima planimetria in atti
 Data presentazione: 03/04/1979 - Data: 28/11/2016 - n. T359016 - Richiedente: NBLMRZ77P24H827X
 Totale schede: 1 - Formato di acquisizione: A3(297x420) - Formato stampa richiesto: A4(210x297)

Cel. 349/84.33.115 – mail: ing.maurizio.nobile@tiscali.it
 Ordine degli Ingegneri della provincia di Milano n° A 24088
 Albo Certificatori Energetici regione Lombardia n° 8083
 Albo CTU Tribunale di Milano n° 12298

Firmato Da: MAURIZIO NOBILE Emesso Da: INFOCERT FIRMA QUALIFICATA 2 Serial#: 14989

