

**TRIBUNALE DI MILANO
SEZIONE ESECUZIONI IMMOBILIARI
R.G.E. 720/2011**

G.E.: DOTT. Giuseppe BLUMETTI

Procedente: **BANCA POPOLARE COMMERCIO E INDUSTRIA**
contro

Esecutato:

**FASCICOLO FOTOGRAFICO
ALLEGATO ALLA PERIZIA
DELL'ESPERTO**

FOTO 1 Corsico rispetto al contesto della periferia ovest di Milano.



FOTO 2 – planimetria dell'unità pignorata estratta dalla scheda catastale



FOTO 3 – portone d'ingresso alla corte.

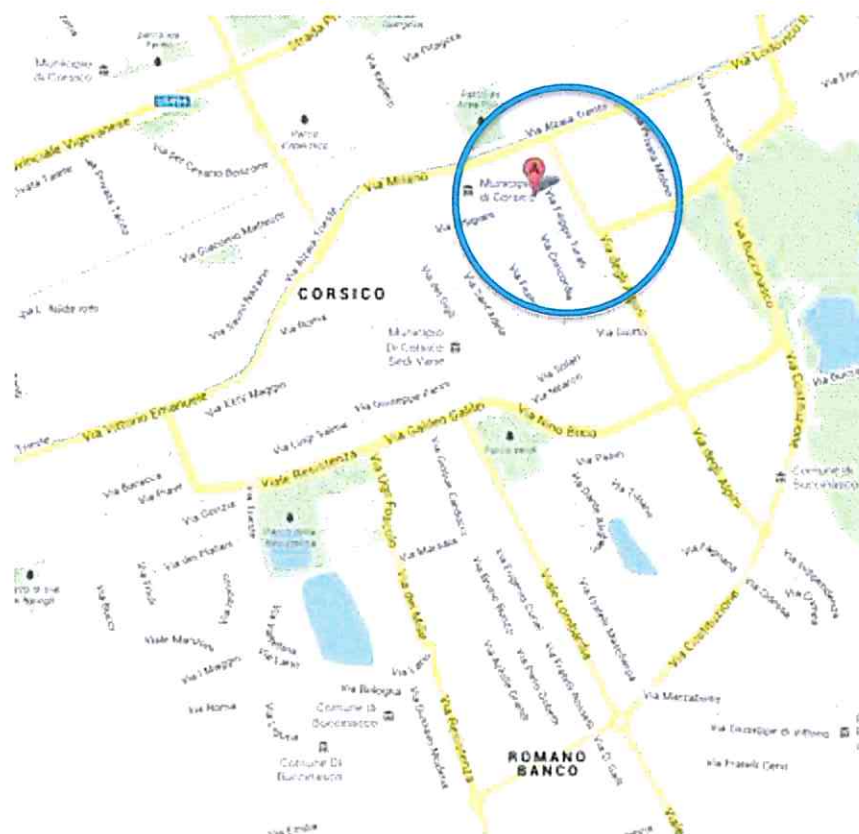

FOTO 4 – inquadramento planimetrico della via Mazzini 21, nel contesto del comune Sediano.

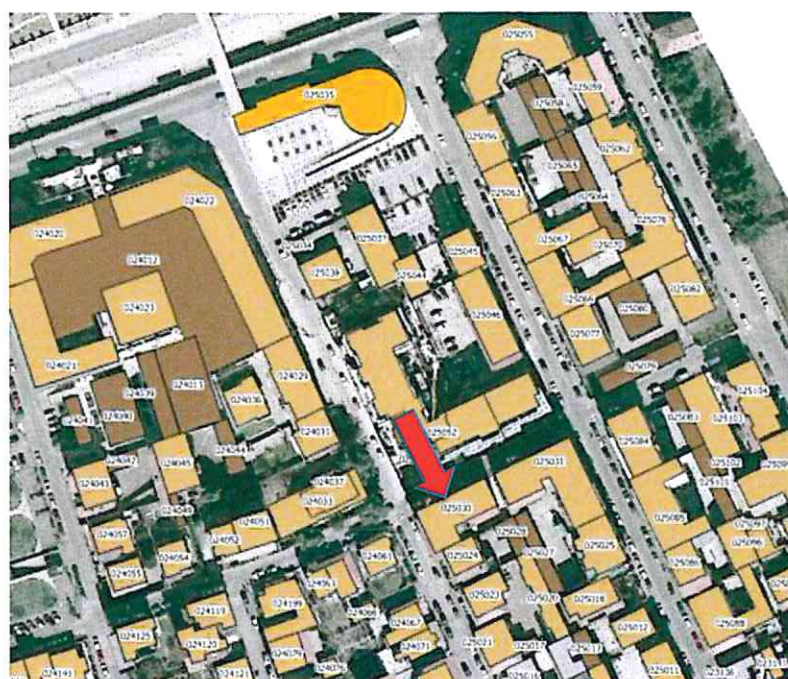

FOTO 5 – cortile di via Artigiani 48

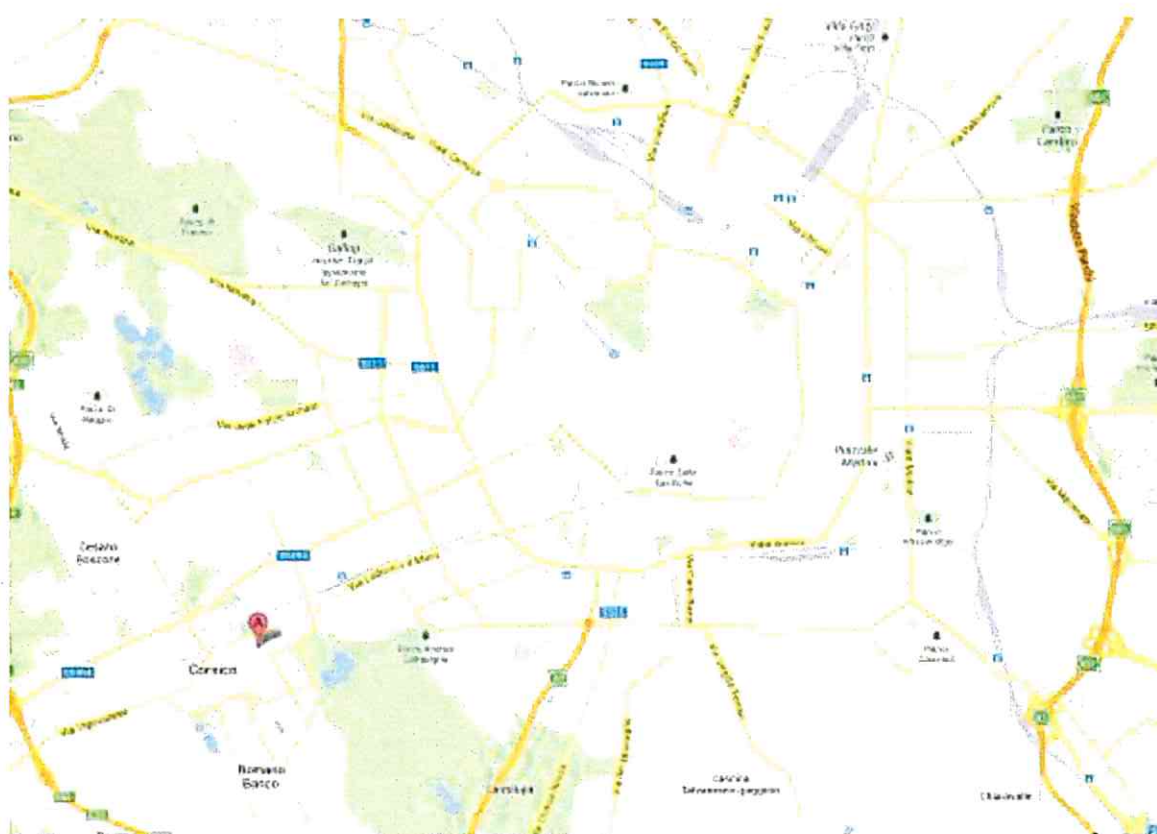

FOTO 6,7 – prospetti edificio

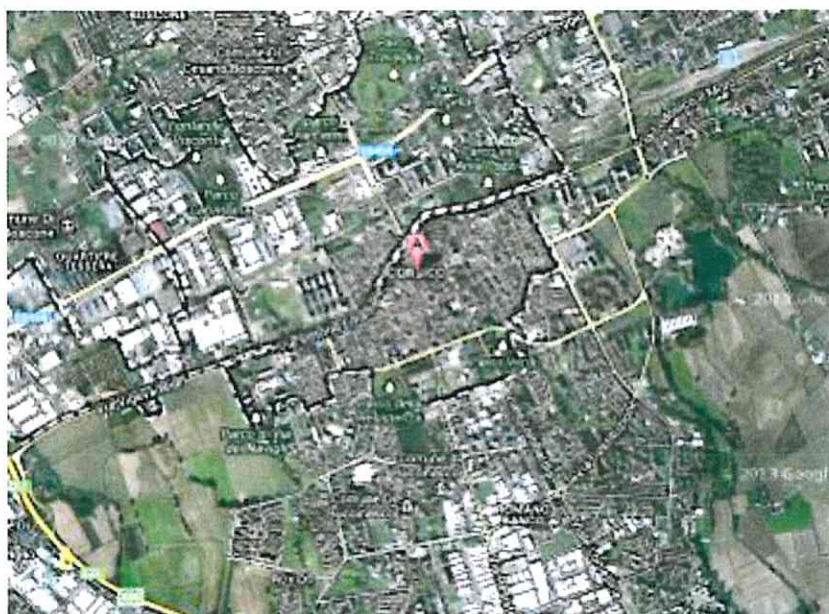

FOTO 8,9 – vista esterna di via degli Artigiani. Vista delle finestre dell'immobile pignorato su strada.



FOTO 10 - - Fine della rampa carrabile che da sul cortile/via degli Artigiani.



FOTO 11 - facciata sul cortile interno



FOTO 12,13 – Scale interne

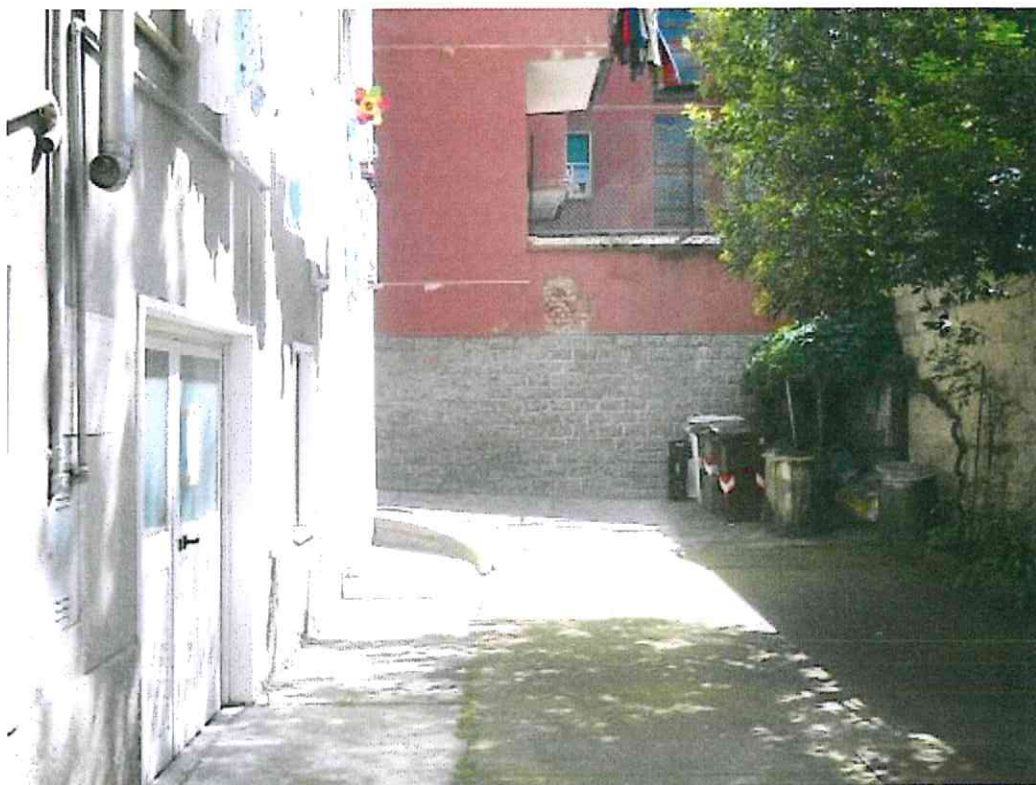

FOTO 14 – Casella postale interna all'edificio e citofono, riportanti l'indicazione della proprietà



FOTO 15, 16 - bagno adiacente all'ingresso.



FOTO 17, 18 - entrata e muro divisorio con uffici.

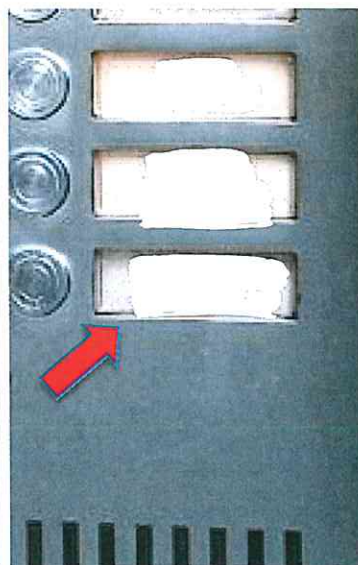

FOTO 19 – Zona adibita ad uffici.



FOTO 20 – Ceramiche bagno monocottura, rivestimenti.



FOTO 21 – Zona adibita a magazzino – pavimento in cemento.



FOTO 22/23 – Infissi.



FOTO 24+25- locale adibito a magazzino.



FOTO 26- altro locale adibito ad ufficio



FOTO 27 - porte interne.



FOTO A - Conformità - differenze tra edificato e planimetria catastale. - gialli e rossi

