



MINISTERO DELLE FINANZE

DIREZIONE GENERALE DEL CATASTO E DEI SERVIZI TECNICI ERARIALI

# NUOVO CATASTO EDILIZIO URBANO

Lire 20

(R. DECRETO-LEGGE 13 APRILE 1939, N. 252)

Planimetria dell'immobile situato nel Comune di S. Donato Milanese Via Ticino N. 17  
Ditta Immobiliare Citta' Giardino di Ezio Giuggioli e C. s.p.a.  
Allegata alla dichiarazione presentata all'Ufficio Tecnico Erariale di Milano

Scheda N. 0745233

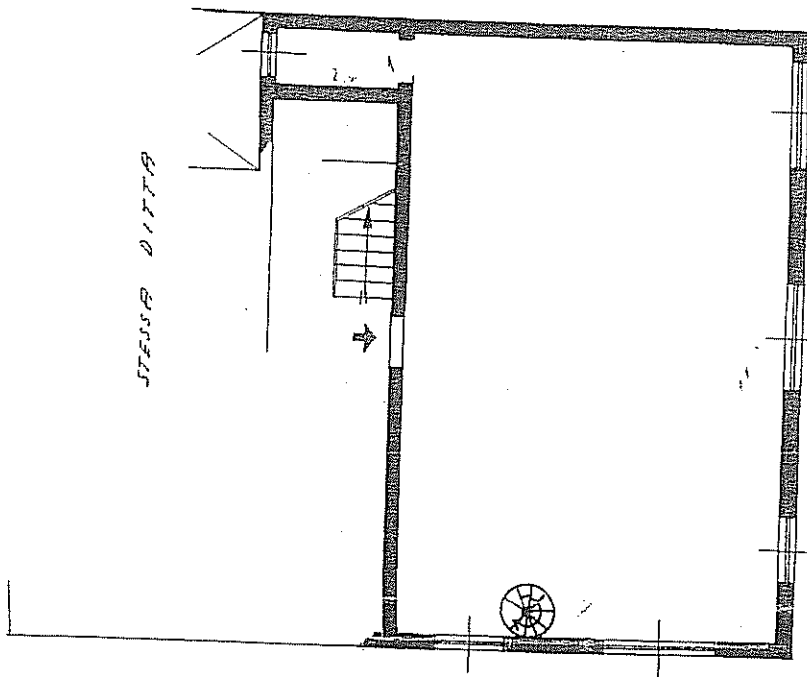

Piano Cantina

STENA DITTA

VIA TRILIAMENTO

VIA Ticino



ORIENTAMENTO



SCALA DI 1:100

SPAZIO RISERVATO PER LE ANNOTAZIONI D'UFFICIO

DATA  
PROT. N°

Compilata dal Per. Ind. Edile  
(Titolo, nome e cognome del tecnico)  
Osvaldo Carati  
Iscritto all'Albo dei Per. Ind. Edili  
della Provincia di Milano  
DATA 15 Dicembre 1964  
Firma: Osvaldo Carati